A Situação

Anno V | N. 212 | Orgão e propriedade do Partido Republicano | Director-Gerente: Luiz F. Ricci

QUARTA-FEIRA, 25 DE JANEIRO DE 1911.
—Jaguarão—

25 DE JANEIRO

O anniversario que hoje o glorioso Partido Republicano rio-grandense commemóra è, para nós, motivo de muita satisfação e de muito orgulho.

A chronica d'estes trez ultimos annos administrativos do Estado não registra, apenas, um avanço consideravel na linha recta do progresso e uma ascenção a alturas serenas de estabilidade financeira, e sim, tambem, o triumpho definitivo d'um plano de governo, abrangendo todos os ramos, desde o commercio á politica, traçado com o maior e o melhor d'uma intenção e o máximo d'um patriotismo a toda prova.

O que o eminente Dr. Carlos Barboza prometteu, ao assumir a chefia da administração geral rio-grandense, é o que está ahi executado, com vantagens para o Estado que se desenvolve, robusto e tranquillo, lembrando um desenvolvimento de organismos novos e sadios, sob um regimen normalissimo e esclarecido.

N'um breve lapso tempo já se póde, com firmeza e sem esforços, encontrar os beneficios muitos que á nossa terra trouxe o governo do eminente Dr. Carlos Barboza, restringindo se assim, por extenso, o praso que Ernesto Renan, o delicioso philosopho indulgente, estabeleceu, uma feita, para que se possa *regarder un gouvernement comme legitime*, isto é, correspondendo, de todo em todo, a confiança que o elevou e que o garante.

A Situação, que de S. Ex. tem recebido as maiores próvas de affeição, de homenagem immerecida e de gentileza captivante, exulta, hoje, pela occasião que se lhe apresenta, mais que todas propicia, para felicitar effusiva e longamente o benemerito Dr. Carlos Barboza Gonçalves, glorioso Presidente do Estado, estampando-lhe o retrato em sua pagina de honra.

GOVERNO BENEMERITO

A ACTUALIDADE POLITICA

O Rio Grande do Sul vem adquirindo um relevo forte, evidenciando-se entre as demais circumscripções nacionaes, desde o tempo longinquo em que o Brazil começou a constituir-se uma radiosa excepção neste «rusguento grupo de Estados sul-americanos, premidos pelas revoluções,» tal como os definiu, golpeantemente, o austéro Roosevelt

A gente ousada e firme do Pampa, isolada, sob a ameaça das patas da cavallaria ás ordens dos caudilhos do Uruguay ou da Argentina, escreveu páginas e páginas da Historia Brasileira, constituindo se em dique vigoroso contra a invasão do espirito revolucionario e absorvente d'aquelles *jéfes*, que tinham seus modelos na velha Hespanha dos peiores tempos e andavam, o *poncho* ao vento, a lança em riste, macaqueando, por atavismo, n'uma affirmação dolorosa da inflexibilidade das tendencias hereditarias, ora a demencia do Cavalheiro-da-Triste Figura, eternizado no bronze da nobre prosa lapidaria de Cervantes, ora a audacia generosa do Heróe que ganhou a immortalidade nos lindos versos da tragédia de Racine, o magnifico.

Esta é uma observação constatada por quantos estudam a influencia hespanhola, nas populações americanas, que de mais perto a obdeceram.

Os chefes em evidencia reflectiam sempre, conjunctamente, o desequilibrio mental de D. Quixote e a bravura do Cid...

Não ha muito, um lucido espirito de investigador e de artista, em livro de estupendo valor, abundou naquellas mesmas considerações, avantajando-se, até, aos demais, no descobrir em o animo dos caudilhos hispano-americanos, d'aquellas épocas, um pouco do «banditismo romantico de Hernani.»

Não sabemos si ha nisto um exaggero...

O cérto, porém, é que as caricaturas mordacissimas de Goya figurariam com a mesma opportunidade, ridicularisando as tendencias locaes, de cada um d'esses póvos, applicadas sobre as monomanias de um e de outros, tanto nos museus de Madrid como nos de Montevidéo e Buenos-Aires...

As bondades e os defeitos d'aquelle povo, o da metropole, era o, por um movimento reflexo, os defeitos e as bondades d'estes outros, os das colonias hespanholas da America.

Deixemos, entretanto, esta thése, que se repontou á superficie destes periodos foi, unicamente, para demonstração do valor da gente rio-grandense e dos esforços que a bem da Patria ella empregou sempre, em todas as épochas.

E é uma excellente opportunidade esta que se nos apresenta para fallar do Rio Grande, hoje que se commemóra o anniversario feliz do fecundissimo governo do eminente Dr. Carlos Barboza

Mas, restrinjamos as nossas observações apenas aos trez annos ultimos,—trez annos de tranquillidade absoluta e de maximo progresso.

Ha pouco, em clara e elucidativa Mensagem, o illustre Chefe jaguarense demonstrou a situação lisonjeira do Estado.

Viram todos, n'aquelle documento politico de muitissima valia, o influxo poderoso que

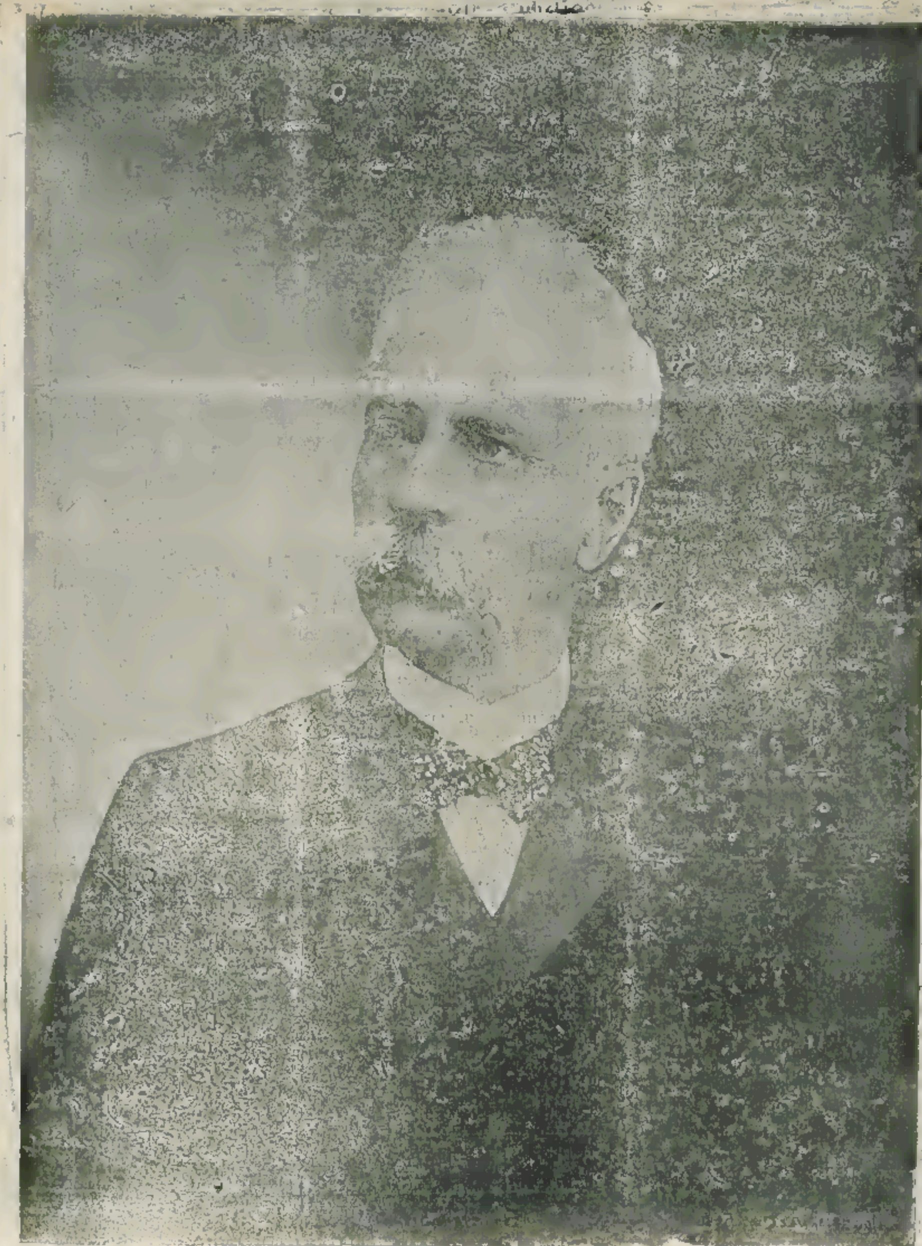

n'estes ultimos tempos vem recebendo, no Rio Grande, as industrias, o commercio, o as finanças: concomitantemente, a par da maior liberdade e do extremo respeito ás crenças de cada individuo.

O módo de administrar adoptado, aqui no Sul, pelos governos republicanos, desde Julio de Castilhos, golpeou fundo, matou quasi a opposição, porque esse grupo que por ahi vegeta, occupando, retardatario, as ultimas e arruinadas posições, do lado que se oppõe ao situacionismo, já não merece que se lhe tome em conta as palavras, taes os seus desvarios, as suas incoherencias, as provas frisantes de sua falta de qualidades para governar, e que tem evidenciado dia a dia, sem se constranger, visto que o faz inconscientemente.

Do partido que disputou a curul presidencial, ao Dr. Carlos Barbosa, hoje só resta um redusido agrupamento, convencido do proprio impotencia e da innutilidade do seu programma, que lembra a bizarra organisação bi-sexual d'um hermaphrodita, participando tanto de parlamentar como de presidencialista, sob a guarda d'um esquadrão de ecleticos, ou antes duma especie de amphibios politicos.

Aos que arregalarem olhos de suspreza, ao ver escripto o periodo acima por quem occupou lugares na imprensa e na tribuna d'aquella aggremiação partidaria, é agir, então, com toda a inexperiencia, todas as franquezas e todos os enthusiasmos dos seus dezoito annos, será de bom aviso que se lhes pondéra que está n'esta circumstancia o valor da referencia contida nas linhas anteriores, porquanto é de muitos sabido que, para aquilitar da extensão estéril d'uma fraqueza, não ha como conhecer bem de perto essa fraqueza.

O *federalismo*, é outro grupo que nos hostilisa, é um partido suicida, que vae desapparecendo, e hoje está restringido a uma guarda velha, que merece mais consideração pela sua tenacidade, inutil e incoherente, é certo, mas sempre tenacidade, do que pelo receio que nos possa infundir de, n'um dado momento, açambarcar a opinião unanime do Rio Grande.

E' uma aggromiação, que pertence ao Passado, e que si ainda hoje se movimenta, "incomprehendida" sem comprehender a vida moderna, é graças a não sabemos que cabalistico processo de galvanismo, cada vez menos poderoso, e que hade chegar ao extremo de perder toda a sua influencia sobre organismo partidario tão gasto e obsoleto.

Uma lei impolgante da Economia Politica é aquella pontificando que a pujança, o motivo de existir, e o sumo da opposição, está na razão directa da fraqueza e dos desmandos do governo.

Logo, quando esse governo nem é fraco, nem claudica no feio caminho espinharento dos desastres administrativos, não ha atmosphéra que permitta vida normal ás opposições, porque ellas têm que morrer, fatalmente, de asphixia, mercê da propria constituição organica, que lhes não dá receptividade ao ar essencial, permittindo-lhes apenas o respirar em invertidas altitudes especialissimas e em circumstancias excepcionaes de anormalidade, e, portanto, passageiras, insubsistentes.

E' uma conclusão esta que se impõe. Não ha obscurecel-a.

E agora que se festeja o anniversario de um dos governos mais lucidos, mais fecundos e mais serenos de quantos felicitaram o Rio Grande, um facto que se não póde olvidar, porque é caracteristico e é incisivo, é o do desapparecimento gradual da opposição, restringindo-se a proporções liliputianas, atacada de anemia, roida de cárie, sem um motivo unico que lhe justifique a existencia, e sem o apoio de hombros nóvos que lhe ampárem o andór onde passeia, inerte, feito um Deus mongolico absurdo, o lamentavel programma valetudinario.

Visto que a fraqueza ou a força de uma, reflecte a força ou a fraqueza do outro, assignalando-se o naufragio da opposição, assignalamos, do mesmo passo, o vigor e o acerto do governo.

Ao preclaro Dr. Carlos Barboza reservaram os fados a Gloria de desfechar, nas opposições rio-grandenses, o maior e o mais fundo dos golpes.

Assumindo o governo, ha trez annos, assediado por uma numerosa legião de opposicionistas, S. Ex agora conta com uma grande e vigorosa maioria, e da legião que o combateu em breve só restará talvez, dois homens,—Fernando Abbott e Assis Brazil, dois bellos talentos, abandonados na inviabilidade de seus planos!

O actual administrador do Estado, o distincto Chefe jaguarense, ficará na Historia do Pampa como o governador austéro que golpeou de morte as opposições, sem violencias, apenas com o executar, inflexivel e nobre, as disposições constitucionaes, felicitando a sua terra, nobilitando o seu tempo e provando a excellencia do regimen republicano presidencial.

E isto é o sufficiente para glorificar um homem, magnificando-lhe a biographia.

João Pinto da Silva.

DR. CARLOS BARBOSA

Na presidencia do governo, tres annos hoje cumprem, que distinguido foi para dirigir os porvires deste Estado, o exmo. Sr. Dr. Carlos Barbosa Gonçalves.

E o terceiro anniversario passa da luta tamanha que se alastrou na chamma adversaria, como uma columna de combate que se pelejasse de frente pela defesa dos seus brios, e na qual approuve, á vontade maior do povo do Rio Grande, á confiança e saber honesto que pompeava o nome do homem que se avolumava na esperança da liberdade republicana, o de ver partir no prestigio immenso da população rio-grandense, o illustre e sabido organisador brasileiro que hoje sustenta o destino feliz da tradição gaucha.

Para o valor das suas qualidades, a competencia dos seus meritos, a realidade dos seus saberes, o quilate da sua competencia, a puresa do seu caracter, a orientação do seu espirito, escondidos na simplesa modesta de sua pessoa, aquelles que bem lhe conheciam o gesto sereno e despretencioso, preciso foi que trouxessem ao cotejo da opposição, ao debate da vida publica, as virtudes limpidas do seu passado, para que o marulho da vaga que encrespava a náu dos falsos idéaes perdidos, sossobrase em meio dessa agitação humana que devia conduzir á sagração de um povo redimido na consciencia do seu patriotismo.

Assim o foi, elle eleito.

Vinculado, ainda em plena chamma incendiaria da propaganda e liberdade, ao amor excelso da batalha republicana, despertára S. Exa., em tempos afastados da nossa data politica, a admiração longa que iria prestigiar o tamanho, o vulto poderoso do homem, extremado á grandesa de 89.

E todos que lhe sabiam dos affectos acrisolados a beneficio de uma inspiração proba e justissima nos limites de um sacerdocio, mais ferventes de estimulos se debateram na conquista desse posto para que elle exultasse de orgulho na evidencia das honras que sobravam ao sereno homem que de la pautaria vantajosamente os problemas da nossa prosperidade politica.

E elle que se arrigementára com força proficua, ao incitamento da *idéa nova*, propagando com o mor lealissimo de apostolo á labareda que accendia a fé republicana, empenhou desde a mocidade o labor perenne do seu espirito até triumphar na phalange historica dos que se pugnaram pelo regimen de hoje e onde sem vacillações nem receios educou a sua experiencia, aprofundou sua vontade, construio seu tirocinio, se constituindo independente e seguro na elevação dos seus principios e de onde dimanam a sabedoria e eminencia de prestigio que lhe sahem dos annos infundidos na propria vida da Republica.

Assim, neste triennio de governo, a administração fecunda que tem exercido S. Exa. mostra a applicação proveitosa das rendas economicas na distribuição das fontes das riquezas do Estado, tirando d'alli os lucros e prosperidades que resultam já grande e exemplarmente sob o seu util dominio.

Anno a anno, foi dado ver, o extraordinario documento publico que sob a formula de *Mensagem*, ha historiado a nossa situação lucrativa, bem como a exposição de problemas que mais cuidados têm merecido pela somma de importancia que exigem e que hão praticamente demonstrado o alcance certo de futuros que trazem para o nosso estado social.

Inopportuno seria entrarmos na apreciação detalhada de cada um desses dados reveladores da bôa aptidão do governo actual, se explanados não tivessem sido já pela critica competente da imprensa nacional, que d'elles se referiram de maneira brilhante e honrosa para o seu benemerito administrador.

Mais que estas simplissimas linhas que nos dictam a lealdade e admiração pelo nosso benemerito compatriota Dr. Carlos Barbosa, dizem a obra e trabalhos seus expendidos á protecção economica do Rio Grande, a sua tranquillidade politica e ao futuro e ao progresso e a liberdade do seu povo.

E acceite S. Exa. as saudações cordeaes, que de amizade intima lhe testemunham os d'aqui, em o dia anniversario do seu governo.

Luiz Ricci.

Dr. Carlos Barbosa

Faz hoje tres annos que o benemerito cidadão, que está investido da direcção suprema do Rio grande, assumiu a sua presidencia.

E' tempo sufficiente para aquilatar-se da sabia orientação, do impulso vigoroso por elle dado a todos os ramos da administração, revigorando, ampliando, expandindo os ensinamentos do seus predecessores, o inesquecivel Patriarcha, que foi a nossa senha para as luctas em prol das instituições republicanas e sua estabilidade, e o intemerato republicano Borges de Medeiros, que concretisa e concatena os nossos ideaes na pujança heroica do seu inquebrantavel civismo.

Longo fôra enumerar os proveitosos resultados colhidos

A SAUDE DA MULHER

COLICAS VIOLENTAS—Tenho a satisfacção de communicar que pes soa de minha familia, soffrendo de colicas violentas, por occasião das menstruações, ficou radicalmente curada, com um vidro de Saude da Mulher.

Podem fazer o uso que entenderem desta minha declarcção.—De Vv. ss. Att. e Amigo ARTHUR EMILIO JENISCH.—Negociante e fabricante de herva-matte. Dores de Camaquam.

Escriptorio e officinas

Rua 15 de novembro n. 14

Apparece todos os dias uteis á tarde

END. TELEG.—**Situação**

ASSIGNATURAS

Cidade anno	20$000
» semestre	12$000
Para fóra anno	22$000
semestre	14$000
Extrangeiro	
ANNO	24$000
SEMESTRE	12$000

PAGAMENTO ADIANTADO

O pagamento será exigido dentro do primeiro mez da assignatura assim como dos annuncios.

Os originaes enviados a esta redacção e não publicados não serão devolvidos.

Armazem Oliveira

PEDIDO

Entrando n'esta data nossa casa commercial em liquidação, pedimos aos nossos devedores o obsequio de saldarem suas contas no menor praso.

Jaguarão, 27 de Dezembro de 1910.

Oliveira Alves & Irmãos.

Mais um anniversario

Tres annos se vão que assumio a o cargo de Presidente do glorioso Estado do Rio Grande do Sul a preclaro Doutor Carlos Barboza Gonçalves.

Nós jaguarenses e soldados do partido que, desde os tempos saudosos da propaganda contra as instituições monarchicas elle tem sabido dirigir com alto descortino e energia mascula, conservando-o sempre forte, coheso, e invencivel, o temos sempre acompanhado dando lhe continua solidariedade, nesta nova phase de sua vida politica, aguardavamos, numa espectativa sympathica e confiante, o desenvolvimento da brilhante gestão como supremo arbitro dos destinos rio grandenses.

As nossas previsões tem-se confirmado felizmente. S. Exma. tem sabido corresponder dignamente aos votos do eleitorado republicano.

Mais do que estas linhas despretenciosas, escriptas a vol d'oiseau por quem tem sido sempre um correligionario e amigo leal e que por isso mesmo pode n ser averbadas de suspeitas, fallam mais alto os seus brilhantes actos administrativos, a honradez e a justiça que os preside.

Não foram a energica reclamação de S. Exa. e os successivos telegrammas no Governo Federal e a companhia franceza, concessionaria da abertura da barra e construcção do porto do Rio Grande, teria incluido no seu contracto a clausula pela qual ella ficava com o privilegio da abertura dos canaes interiores que dão accesso a navegação para o centro do Estado impedindo por essa forma que o Estado por si ou mediante concurrencia podesse usar do soberano direito que lhe assistia na de sobstrucção dessas valvulas de seu progresso.

Na questão de impostos prohibitivos taxados pelo governo de Pernambuco sobre generos de producção rio grandense sem similares n'aquelle Estado S. Ex. advogou com rara habilidade e energia os direitos do nosso Estado até sujeitar a questão ao arbitramento do Presidente Nilo Peçanha, cujo laudo foi assaz favoravel ao Rio Grande do Sul.

Agora mesmo, aproveitando a ardente aspiração de alguns Municipios do Estado que, privados de vias de communicação solicitavam a construcção de varios trechos de linhas ferreas que eram considerados de utilidade naõ só a esses Municipios como ao Estado do Rio Grande do Sul, a poderosa Companhia que, mediante um contracto leonino e absorvente do progresso rio-grandense, que Prudente de Moraes assignara como um desabafo ao odio que votava ao Rio Grande do Sul, entregando-o manietado por noventa annos, explora todas as linhas ferreas do Estado, praticando toda a classe de abusos, impondo tarifas, que pela sua elevação impedem o desenvolvimento do commercio, industria e agricultura, divisou mais uma occasião azada para estender as suas garras e offereceu-se para construir não só essas linhas, mas outras de mais extensão propondo completar a rede geral da viação do Estado.

Como condicção primordial exigia que essas novas linhas fossem incorporadas ao contracto firmado com Prudente de Moraes.

Por tal preço seria preferivel não se construir mais no Rio Grande do Sul um só kilometro de linha ferrea, e assim pensando o Presidente rio-grandense sahio aos embargados da ganaciosa Companhia que vio frustadas suas pretenções machiavelicas.

Em seguida S. Exa. ainda no interesse do Rio Grande empregou os seus bons officios junto ao Governo Federal, que chamou concurrentes para construção de varios trechos considerados estrategicos, entre os quaes o que liga esta cidade a linha do Rio Grande a Bagé, salvando por essa forma o nosso Estado de mais um desastre

Muitos outros actos de seu governo podiamos por em destaque, com o a conversão da divida estadoal ouro para papel, livrando o Estado dos prejuizos imprevistos decorrentes das oscillações cambiaes, e reduzindo extraordinariamente os compromissos do Rio Grande; a abertura de canaes, construcção de pontes em varios Municipios, contracto com uma companhia allemã para a construcção de uma linha ferrea de Taquary a Passo Fundo, estrada que fará concurrencia á companhia Belga; organisação de exposições pecuarias regionaes; cathechese dos selvicolas, prestando assim um serviço a humanidade, e muitos outros serviços administrativos cuja descripção iria longe.

Na ordem moral S. Ex. tem sido um indefectivel cumpridor da nossa constituição e das leis pautando a sua laboriosa gestão pelas linhas da honradez e da justiça.

Agora mesmo deante do attentado ao artigo 72 da Constituição Federal praticado pelo Presidente Nilo Peçanha em relação aos religiosos que, expulsos de Portugal buscavam em nossas plagas um abrigo ao seu infortunio, S. Exa num gesto de amor a liberdade formulou o seu protesto perante o Governo da União.

O que temos exposto basta para por em evidencia quão feliz tem sido o Estado Gaúcho sob o governo do seu illustre varão, que só acceitou aquelle posto porque não tinha o direito de recusar o sacrificio que delle exigia o seu partido.

S. Ex. não governa somente com o apoio do partido que o elegeu, governa com o apoio de todos os rio-grandenses, porque, facto unico na historia dos governos estadoaes de toda a Federação Brasileira, os adversarios politicos, se não elogiam o seu governo não o hostilizam.

E' esse seu maior padrão de gloria.

Feliz o homem que ao deixar o governo em vez de odios, deixa apoz si um rastro luminoso de applauso e gratidão.

Arnoldo Franco.

pelo Rio Grande do Sul durante esses tres annos rapidos de governo do prestimoso e venerando patricio, que, incansavel nos seus acertados designios, tem, na orientação fecunda e sabia que procura dar á sua administração proveitosa, dotado o Rio Grande de vias de communicação faceis e rapidas para que todos os pontos do interior, já pelas estradas de rodagem, abertas amplas, já pelas differentes pontes solidas, algumas metallicas, construidas sobre rios onde as passagens eram impossiveis durante a maior parte do anno, já pelas redes ferroviarias, ora em franca construcção, ligando em breve tempo todos os pontos longinquos do Estado á arteria principal, facilitando assim a exportação de todos os productos riograndenses, alias tão procurados nos mercados do norte e mesmo do estrangeiro.

Bastaria o acerto d'essas medidas de tão alto alcance para o desenvolvimento do Estado para garantir ao Benemerito Presidente a gratidão de todos seus patricios que se interessam pelo engrandecimento e progresso d'esta terra; e, ao passo que as multiplas preoccupações de governo parece absorverem toda actividade do preclaro cidadão, já surgem no interior, onde o silvo da locomotiva inda não echou, grande numero de escolas para a educação d'essa mocidade que é o rebento florido de uma geração de heróes e que será em breve o tronco solido da porvirósa geração gaúcha.

—A agricultura e a industria, o commercio e as artes, todos os ramos da actividade humana, florescem, expandem-se sob o influxo da direcção benefica que se lhes tem dado; e, um partido de opposição, si houvesse para o governo do illustre patricio, calaria convencido da justesa dos actos da sua administração que só visa o engrandecimento da terra que lhe serviu de berço,—berço de seus maiores que por ella tanto fizeram.

E' esse o maior elogio que se póde fazer do seu governo respeitado e querido, onde, gregos e troyanos, vem, palpavel e actual, o resultado da administração proficua e recta do eminente patricio, credor da nossa mais distincta consideração, dos nossos mais sinceros e vividos sentimentos de gratidão.

25—1—911.

C. L.

Anniversario

Por communicação telegraphica hoje recebida pela *A Situação*, sabemos que o illustre Dr. Carlos Barboza Gonçalves Presidente do Estado, tem sido muito cumprimentado por motivo do terceiro anniversario de seu fecundo governo.

S. Ex. recebeu hoje a visita das commissões do club *Julio de Castilho* e do *Centro Republicano*

Desde pela manhan, cedo, tem affluido ao palacio presidencial grande numero de amigos, correligionarios e admiradores do austéro Presidente do Estado.

De todas as partes do Estado tem o Dr Carlos Barboza recebido longos e expressivos telegrammas de felicitações e de solidariedade.

Os Freires

Amanhã, com variado e attrahente programma, dará sua segunda funcção no theatro Esperança, o applaudido casal Freire, que ora nos visita.

Sabemos, que o competente e conhecido maestro acompanhará, ao piano, os referidos artistas que, assim, farão valer mais facilmente os seus incontestaveis meritos artisticos.

Consta do programma a magnifica comedia «Casar por dictados» do saudoso escriptor patricio Arthur Azevedo e a explendida opereta, «O Tim-Tim», applaudida em todos os theatros.

Aos frequentadores do «Esperança», recommendamos o espectaculo de amanhan, prevenindo-os que, curta será a temporada n'esta cidade d'aquelles artistas dignos de serem apreciados.

SORVETES

Caprichosamente preparados encontram-se a qualquer hora na Usina Electrica».

CONSOLTORIO MEDICO-CIRURGICO

DA

Pharmacia Popular

DE

CANDIDO VILLAS-BOAS

Dão consultas diariamente os seguintes facultativos:

Das 7 1|2 ás 8 1|2 **Dr. A. Langon, medico cirurgião.**
Das 9 ás 10 **Dr. Pedro Barros, medico cirurgião.**
Das 11 ás 12 **Dr. Dermeval Pinto, medico e operador**
Das 4 ás 5 **Dr. A. Langon, especialidade de nariz, garganta e ouvidos.**

DR. BERNARDO PERICA'S

OPTICO-SCIENTIFICO

SUCCESSOR DO NOTAVEL

Professor Leopoldo Stern, de New-York

Especialista para o exame da vista e correcção dos defeitos dos olhos. Construcção de oculos e pince-nez com crystaes especiaes, talhados por elle mesmo.

Pode ser procurado na Pensão Jaguarense das 9 a. m. ás 5 da tarde.

ARAME DE AÇO OVALLADO

DE

ALTA RESISTENCIA

MARCA GORGON REGISTRADA

Nº. 18 X 6

Resistencia	970 kilo
Comprimento	477 metro
Peso	2 kilo

É o mais preferido em todo o Estado

O QUE TEM DEMONSTRADO PELA SUA EXTRAORDINARIA PROCURA

Arame farpado de aço galvanisado
Marca GAUCHADA Registrada

GARANTIDO | Resistencia 500 kilos, Comprimento 500 metros, Peso | GARANTIDO

A extraordinaria procura d'este arame, demonstra exclusivamente a preferencia que os Srs. estancieiros dão ao artigo; não só por sua superior qualidade como tambem, nenhum outro arame farpado offerece as vantagens acima descriptas em resistencia e medição.

SEVERO ALGEMIRO PIUMA

UNICO RECEBEDOR EM JAGUARÃO

AVISO IMPORTANTE

A BARATEIRA LOJA

A Estação da Moda

DO RIO GRANDE EM JAGUARA

GRANDE VENDA DE LANÇA PERFUME

Marca Rodo automaticos

Previnimos ao Povo Jaguarense que este anno vamos estabelecer nesta cidade uma agencia para VENDAS A VAREJO de lança perfume marca «RODO» em 10, 30 e 60 grammas.

Pessoal competente fará sciente ao publico das grandes conviniencias da Lança perfume «RODO» automaticos, demonstrando as inconviniencias e prejuizos que existe no antigo systema de tampinha hoje completamente fóra de uso.

A ESTAÇÃO DA MODA tendo feito directamente grande importação de lança perfume fará a sua grande venda em Jaguarão por preços que nenhuma outra casa acompanhará

FARIA & CIA, RIO GRANDE.

(até 4—2.)

Perdeu-se

No trajecto do passo das Bretanhas a esta cidade perdeo-se uma pequena mala de mão.

A pessoa que a tiver achado e quizer restituil-a ao seu dono será gratificado.

Nesta redação informa-se a respeito.

FLUXEOL cura constipações, defluxos e influenza em 1 dia, ao ar livre. Vidro 2$000. Em todas as pharmacias.

606

O Record dos Brindes!

10 Brindes no valor Rs. 5:700$000 aos

FUMANTES DOS CIGARROS "606"

1.º Brinde: Um Terreno com Chalet no valor de 4:000:000

EM DINHEIRO

2.º e 3.º Brinde Rs. 400$ cada um—Rs. 800$000
4.º e 5.º Brinde Rs. 200$ cada um—Rs. 400$000
9, e 10, **Brinde Rs. 100$ cada um—Rs. 500$000**

Cada carteira dos Cigarros, 606, que desta data em diante sahir da nossa fabrica, contem um COUPON numerado, com a nossa assignatura, e habilita o possuidor a disputar os apreciados brindes. OS NUMEROS dividem-se em 10 SERIES, a saber: A, B, C, D, E, F, G, H, I, J, a cada uma da quaes corresponde um Brinde.

Os brindes caberão aos possuidores dos numeros iguaes aos da Loteria da Capital Federal, de 80 mil bilhetes, a extrahir-se em Junho de 1911, obedecendo o sorteio á combinação seguinte: Os 5 maiores brindes correspondem aos 5 maiores premios da loteria, sendo que entre os 2 de 1 Conto de Reis desta, será escolhido para o 2º premio de 200$000 o numero maior entre os 2 sorteados.

Tambem os nossos 5 BRINDES de 100$000 caberão aos 5 maiores numeros entre os DEZ PREMIOS de 400$000 da Loteria.

Para designar a Serie a que pertence cada Brinde proceder-se-á nesta capital 2 DIAS antes da extracção, a um Sorteio publico, cujo resultado será publicado em avulsos e pela imprensa; o mesmo se fazendo quando correr a Loteria.

N. B.—O BRINDE sorteado e não procurado até 90 dias depois do Sorteio será entregue a um estabelecimento pio deste Estado.

Chamamos desde já attenção para o PRIMEIRO BRINDE: —Um TERRENO (onde se construirá breve o CHALET á Rua Bordini, servido por duas linhas de bonds (Independencia e Floresta) com 30 de frente por 200 de fundos:

Para quem quizer vêr o alludido TERRENO, acha-se alli desde agora Uma TABOLETA com a seguinte inscripção:

Para Brinde aos Fumantes dos Cigarros '606'

IRMÃOS NOLL & COP.

Porto Alegre 24 de Novembro de 1910.

(até 31—1º.)

ARMAZEM "OLIVEIRA"

—DE—

Oliveira Alves & Irmãos

(Successores de João de G... Alves)

Vendas por atacado e a varejo

SECCOS E MOLHADOS

RUA GENERAL OSORIO, Nos 40 E 42

ESQUINA DA RUA ANDRADE NEVES

Completo sortimento concernente ao ramo. Especialidade em Vinhos, Cognacs, Licores, etc., etc.

Recebem todos os vapores generos de primeira qualidade fazendo o freguez acquisição de mercadorias bem fresquinhas.

Em charutos **non plus ultra.**

Tem sempre em deposito champagne de afamadas marcas, mortadellas, bolachinhas Duchen, Leal Santos, etc.

Esta casa prima no largo deposito que tem de finas conservas nacionaes e extrangeiras.

E' a unica casa nesta cidade que dispõe de uma excellente jardineira para entrega de generos a domicilio.

Endereço telegraphico: OLIVEIRA—Telephone, 63

Não Temem competencia

VENDAS A DINHEIRO

Republica Argentina

Rafaela, 16 novembro 1908

Dignisimo sr. Silveira.

Como no existe en la Republica argentina um preparado tan bueno por las infermidades venereas como el afamado «Elixir de Nogueira y Salsa, Caroba y Guayaco,» y en virtud desta calidad yo le pido remeterme con urgencia 12 frascos de dicho elixir, y si por acaso usted no quiera hacer la espedición, me mande con urgencia el precio porque le remeteré la cantidad que fuera necesario para pagar lo 12 frascos de vuestro elixir.

Con suma consideración,

salud atto. soy S. S. S.

DR. ERNESTO CIBELLI

(Medico)

Rafaela, provincia de Santa Fé, Republica Argentina, casa de Hum. y Wormeser Ltd.

Vende-se nas boas pharmacias e drogarias desta cidade

57º de Caçadores

Serviço para amanhã:

Dia a praça o sr. capitão Felinto.

Official de dia a praça o Sr. 1º tenente Rodolpho Beserra.

Adjunto o 1º. sarg. arch. Resin.

Reforço da Intendéncia, o cabo Rocha.

Piquete o corneteiro Oliveira.

Uniforme 5º

Juncal

Este, vapor segue para o Rio Grande e escalas no dia 26 as 11 horas da manhã.

PEITORAL DE ANGICO PELOTENSE

Não ha em todo o mundo medicamento mais efficaz contra tosses, resfriados, influenza, coqueluche, bronchites, etc., que o **Peitoral de Angico Pelotense**, verdadeiro especifico contra atuberculose nos primeiros gráos. E' o melhor peitoral do mundo. Fabrica-se no Rio Grande do Sul. Vende-se em todas as pharmacias, drogarias e casas de commercio na campanha. Pedir sempre o verdadeiro **Peitoral de Angico Pelotense** os vidros são grandes, o preço é barato e o remedio não fermenta e não se estraga. Não tem resguardo nem dieta. E' um xarope quasi preto, muito denso. Regeitar os xarope como destituidos de angico e do seu effeito.

De Pharmaceutico a Pharmaceutico

O illustrado pharmaceutico sr. Herculano Ribeiro, multissimo conhecido e estimado em Pelotas, relata nos termos abaixo um caso de cura importantissima realizada em pessoa de sua exma. familia, cura obtida exclusivamente, pelo Peitoral de Angico Pelotense:

Eis a carta:

Sr. Pharmaceutico Eduardo C. Siqueira.—Os beneficios colhidos em minha esposa com o vosso Peitoral de Angico Pelotense contra as molestias das vias respiratorias, mórmente para asthma, me fazem vir por meio deste testemunhar a minha gratidão por alguns vidros de que ella utilizou se e com bastante aproveitamento.

SOFFRENDO A 30 ANNOS são passados dois que accesso tem tido!

Agradecendo-vos, assigno-me como amigo e coll. obr.—HERCULANO RIBEIRO.—3 de maio de 1910.—Pelotas (Rio Grande do Sul).

A salvação de quem soffre do estomago!!

SÓ SERÁ DYSPEPTICO QUEM QUIZE

Estas verdades acima ditas tem sido innumeras vezes comprovadas por numerosissimos doentes do estomago e dos intestinos.

O Elixir digestivo Leivas Leite, excellente eupeptico e digestivo, é preparado com ingredientes de primeira ordem, sob severa fiscalização.

As digestões difficeis, dores de estomago, dyspepsias, fastio, dores de cabeça, embaraços gastricos, atonia intestinal, molestias todas devidas tão somente á pobreza do dos succos digestivos estomago, são maravilhosamente combatidas pelo Elixir digestivo Leivas Leite, pharmaceutico em Pelotas.

Os illustrados clinicos de Pelotas, Drs. Amarante, Brusque, Leivas, Rasgado, Calero, Tancredo de Sá, Pompeu Souza attestaram todos os bons effeitos de tão poderoso elixir digestivo.

Os Drs. Sebastião Leão, Pitta Pinheiro, Samuel Leite, A. Masson, Ferreira Santos, de Porto Alegre, são da mesma opinião e receitam como primeiros, constantemente, o Elixir digestivo Leivas Leite aos seus doentes. E' melhor que qualquer outro preparado, estrangeiro ou não, e muito mais barato.

Acha-se em todas as boas pharmacias e drogarias.

Deposito geral:—Drogaria de Eduardo C. Sequeira

PELOTAS

AP REDILECTA

—DE—

Gabriel Salomão & Irmãos

RUA 27 DE JANEIRO ESQ. ANDRADE NEVES

Esta casa tem sempre completo e variado sortimento dos mais modernos artigos, tanto de fazendas como de calçados não temendo competencia em gostos e preços.

Em calçados alem de ser a que tem maior sortido dispõe de pessoal habilitado para attender ao mais exigente freguez.

Visitem e verão o gosto dos proprietarios da Predilecta.

Cocheira Popular

RUA ANDRADE NEVES Nº 35, ANTIGO PREDIO ONDE ESTEVE ESTABELECIDO O SR. JOSÉ VIEIRA DE SOUZA.

Communico aos meus amigos, e ao publico em geral, que abri, no predio acima mencionado, uma Cocheira de carros de alugueis, para o serviço tanto na cidade como na campanha, pois disponho de cavallos e vehiculos, em condições de bem servir aos que me honrarem com sua freguesia.

Recebe-se cavallos para acommodar na Cocheira ou na Chacára que tenho arrendada ao Sr. Miguel da Silva Barreiros, onde há potreiros empastados.

Tambem acceita-se para condicionar nos vastos compartimentos da Cochcira, carros ou quaesquer outros vehiculos dos Srs. viajantes.

Telephone Nº. 12.

Jaguarão, 1º de Junho de 1910.

Antero Leivas Sobrinho.

Brinde dos fumos caporal cerrito e

"VICTORIA,,

CALÇADO DE GRAÇA

Aos fumantes do caporal cerrito VICTORIAs avisam que cada pacote de 25 grammas de fumo d'essa marca contém um coupon numerado e com os seguintes dizeres:

O portador da collecção d'estes coupons seguidamente numerados de 1 a 25 receberá um par de calçado fino VICTORIA feito por medida para homem ou senhora e á sua escolha.

Qualquer fumante conseguirá facilmente formar collecção desde que prefira sómente o caporal ou sómente o cerrito da marca VICTORIA, pois cada uma d'essas qualidades as formam distinctas e absolutamente independentes da outra.

Já estão em circulação diversas collecções que proporcionam aos consumidores d'esses fumos excellentes calçado caprichosamente confeccionado em nossa fabrica, com material todo de primeira ordem, commodo, solido, elegante e de graça!

FABRICA DE CALÇADOS E FUMOS VICTORIA

Rua Conde de Porto Alegre ns. 61 e 63

Beneri, Farinha & Taveira

TELEPHONE N. 139—RIO GRANDE

DEPOSITO DE MOVEIS

—DE—

Porto Alegre

—DE—

ADOLPHO FABRE

RUA 27 DE JANEIRO, ESQUINA MENNA BARRETO

JAGUARÃO

Esta bem surtida casa fornece todas as mobilias com os accessorios artisticos fabricados em Porto Alegre especialmente mobilias para salas de visita, de jantar e quartos de dormir, pelos mesmos preços da fabrica para o que tem sempre á disposição dos interessados catalagos illustrados com seus preços correntes.

Negocio serio, licito e limpo a preços fixos; os nossos preços não supportam rebaixa nenhuma.

UMA VISITA POIS, AO DEPOSITO DE MOVEIS

Um dever

O abaixo assignado vem por meio deste, cumprindo um dever, fazer um publico agradecimento.

Tendo minha filha Maria Luiza, ha 2 annos, feridas pelo rosto e braço, já tendo tomado grande numero de remedios estrangeiros e nacionaes, não tendo obtido melhoras, já desengado, de sua cura, em boa horas recorri ao Sr. Dr. barão dos Santos Abreu, que receitou-lhe a tomar o *Elixir de Nogueira* do pharmaceutico Sr. João da Silva Silveira. Depois de ter minha filha Luiza tomado duas duzias daquelle maravilhoso *Elixir* com grande alegria vimol-a curada radicalmente das incommodas feridas!

Comprovando o que acima fica dito, da prodigiosa cura, fica exposto na Pharmacia Popular o retrato de milha filha, que como eu seremos eternamente gratos á efficacia do poderoso *Elixir de Nogueira*, do habil pharmaceutico João da Silva Silveira.

Pelotas, 8 de Fevereiro de 1898.

Luiz São João

Rua Andrade Neves n. 94.

VENDE-SE NAS BOAS PHARMACIAS E DROGARIAS DESTA CIDADE.

ARMAZEM 10 DE MARÇO

—DE—

JOÃO MARTINS DA SILVA

SUCCESSOR DE CONDESSA & COMP.

81 Rua 15 de Novembro 81

Este antigo estabelecimento continua sempre com completo sortimento de generos nacionaes e estrangeiros, seccos e molhados.

Ferragens—Completo sortimento de ferragens de todas as classes, louças e vidros.

Materiaes de construcções—Taboados, tirantes, ripas, telhas de zinco, barro, terra romana e cal.

Deposito permanente de vinho de todas as classes arames e madeiras para aramados.

Fructos do Paiz—Compram toda classe, pagando os mais altos preços da praça.

Compram e vendem OURO amoedado

A POMADA BORO-BORACICA

CURA Feridas, Empingens, Eczemas, Darthros, Queimaduras, etc, etc.

A' venda em toda as casas de commercio do Brazil

LABORATORIO E DEPOSITO

Daudt & Freitas

(22 Março 909)

Edital

De ordem do cidadão Dr. Intendente Municipal chama-se concurrentes para a construção de uma casa de material, no 2º districto deste municipio, para funccionar a aula municipal.

Os interessados poderão obter as informações que julgarem necessarias, na Secretaria das Obras Publicas, todos os dias das 10 horas da manhã ás 3 da tarde.

As propostos deverão ser apresentadas em carta fechada na mesma Secretaria até o dia 15 de Fevereiro vindouro.

Jaguarão 14 de Janeiro de 1911.

M. Caetano Pereira.

Campo a venda

Vende-se 156 braços de leguas de superior campo no 3º. districto de Jaguarão, lugar denominado «Quilombo,» contendo casa de moradia de material, curral de pedra, galpões quinta de larangeiras, e cercado para plantações, o campo é todo aramado, boas pastagens, aguadas, e mattos de madeiras de boa qualidade. Quem pretender dirija-se ao Primeiro Notario Arnoldo Franco nesta cidade.

Jaguarão 19 Setembro 1910.

Novos Attestados

Q que só uma mãe póde fazer por uma filha

Em minha humilde posição, viuva, sem recursos, tive a infelicidade de ver minha unica companheira de trabalho, doente e tão fraca, que parecia uma morta, augmentando meu desespero o não termos meios de existencia!

Como são felizes os que possuem os bens da fortuna! Chegou o dia em que tive de esmolar, pois os remedios e a dieta tinham consumido tudo quanto possuimos de nossos trabalhos.

Envergonhada e desanimada fui ao convento S. Izabel e ahi recebi todos os adjutorios das santas e boas irmans, que além de proporcionarem uma enfermeira para cuidar de minha filha, tambem me deram o remedio que a salvou, e que hoje por promessa que fiz, indico a todas as mães que como eu tenham suas filhas, em perigo de vida, o bom, e inegualavel remedio: chama-se «Iodolino de Orh,» tão nutritivo, que minha filha no fim de 25 dias já principiava a ajudar-me nas costuras e trabalhos. Offereço esta narração, uma pagina de minha triste vida, como agradecimento áquelles que me protegeram e ao «Iodolino de Orh» que salvou minha filha.

Martha Nunes Gontran

Abobado. Como louco

Com muito prazer declaramos que tinhamos em nossa casa de negocio um empregado que, devido á grande Ahemia ficou abobado, como louco, e que depois de tentarmos tudo quanto a sciencia recommenda para tal doença inclusive habitação no campo, não tendo conseguido resultado algum, pois continuou a peorar espantosamente, lançamos mão do remedio «Iodolino de Orh,» e por tal motivo temos muito prazer em declarar que o nosso empregado está radicalmente curado, e isto com o limitado prazo de 1 mez e cinco dias.

Reputando o «Iodolino do Orh» um reconstituinte como não conheço outro egual, resolvemos tentar a sua divulgação por meio destas linhas. Que aproveite a humanidade são nossos desejos.

Praça do Mercado, 11.

Manoel Rodrigues Dutra.
Affonso Guimarães Siqueira.

Nos primeiros dias ella sentiu melhoras, ficando radicalmente curada

No começo da molestia de minha filha, mocinha de 15 annos, demos o Oleo de Figado de Bacalhão, por soffrer muito dos pulmões. Como não fizesse bem, recorremos ás Emulsões, e finalmente, peorando dia a dia o seu estado, e já bastante fraca, recorremos, por conselho do illustrado medico dr. José Alexandre Guemes, ao remedio «Iodolino de Orh,» e abaixo de Deus foi este bom preparado que salvou nossa filha. Não só nos primeiros dias ella principiou a alimentar-se bastante, como augmentou o peso de 15 kilos nas 4 primeiras semanas e a cura foi completa, podendo hoje passar o presente attestado, o mais reconhecido possivel, em favor do «Iodolino de Orh,» que reputo remedio superior e facil de tomar.—**João Antonio Carvalho** Proprietario.

Reconhecida pelo tabellião Francisco Martins.

Cada garrafa——5$800.

Agentes no Rio Grande do Sul—Pintos & Cia. Livraria Americana

Observação. O «Iodolino de Orh,» approvado pela Junta de Hygiene é o precioso succedaneo de Oleo de Figado de Bacalhau, das Emulsões e das preparações iodadas; formulado especialmente para o tratamento de crianças, de pessoas anemicas.

Premiado com Medalha de Ouro na Exposição Internacional de S. Luiz—1904.

---Unica marca registrada de previlegiada invenção---

DE MAIOR CONSUMO NO BRASIL E NO EXTRANGEIRO

É o melhor

de todos os fumos em bom gosto e aroma natural

Foi o unico distinguido com o 1º premio—MEDALHA DE OURO—A mais alta recompensa da 6ª Exposição feira da Sociedade Agricola de Pelotas.

Fabrica e deposito geral:

ROMEU & C. FABRICA S. RAPHAEL

— Praça Constituição nº 53 —

PELTAS—BBASIL—ESTADO DO RIO GRANDE DO SUL.

A' venda em todas as principaes casas commerciaes desta cidade.

47 (120 vezes.

...BRICA DE MOVEIS A VAPOR

DE

CARLOS DANIGNO & C.

A' RUA 15 DE NOVEMBRO NUMEROS

Esta bem montada marcenaria acaba de fazer acquisição do esplendido e afamado esculptor belga **Guilherme Deneken**, que tem varios 1º. premios, entre elles na Exposição de Bruxellas de 1897 e na «Exposição Nacional» do Rio de Janeiro de 1908.

Tambem fez acquisição dos melhores officiaes de 1ª classe de marcenaria, do Rio Grande, Pelotas e Porto Alegre.

Esta officina, que está montada com machinas aperfeiçoadas e modernas, póde executar qualquer serviço concernente á arte de marcenaria e tambem «qualquer» serviço de «bustos, estatuas, imagens, etc. etc.»

Faz por encommendas mobilias para casamento, quartos Luiz XV e todos os outros estylos, etc. etc.

FABRICA DE VASSOURAS

ESTUDOS A PREÇOS SEM COMPETENCIA

Cura maravilhosa

Com 3 hervas do Monte Ruwenzori (*Uganda-Africa equatorial*) obtem-se rapidamente a cura maravilhosa e segura de QUALQUER doença recente ou chronica, seja de que genero for.

Ninguem soffre desenganos tomando estas hervas.

Preço: Rs. 10$000

Envia-se franco de porte e registrada

Unicos concessionarios:

Srs. Pennellypes & Comp. Milan, (Italia)

¡Aqui tiene Vd. una fortuna,, "Busquela !,

Industria nuevas de gran porvenir

AVICULTURA—APICULTURA—LECHERIA

La incubadora—ha sido reconocida ser el factor principal.

Cria de aves: la persona que desea adelantar en esta industria, tener **incubadoras, criaderos, aves buenas** y un **libro prático** da bella crianza, etc.

La incubadoras que vendemos, y de las cuales hay en uso más de 10.000 en la Republica Argentina, todas vendidas por "nosotros," son aparatos modernos de primera clase y automaticos que necesitan solo 5 minutos de trabajo por dia. Garantimos la empolladura de todo huevo ienfértil.

Aves de raza pura procedentes de nuestro criadero "**Excelsior**,, se consideran mejores, que aquellas que se importan del exterior, porque están completamente aclimatadas. Tenemos 60 razas entre 2.000 aves.

Los huevos para incubar que son tan buscados que hay que pedirlos con varios dias de anticipación. La callidad de los pollos obtenidos de estos huevos se recuerda por mucho más tiempos que el precia que se haqia pagado por los huevos.

Remitimos huevos frescos de aves de sangue pura, bién acondicionados contra rotura, por correo á todas las Republicas Sud-americanas, mandandonbs por carta certificada ó giro postal 15.000 réis por docena de huevos.

„La guia del Avicultor" gran obra en 2 tomos com 800 paginas de texto y más de 1000 illustraciones, es el mejor libro sobre la crianza de aves, construccion de gallineros, enfermedades de aves, cria de patos, pavos: gansos, palomas, conejos, abejas e perros; contiene descripciones, y vistas de muchos criaderos extrangeiros, etc. etc. Recommendada por las autoridades del ramo y los grandes diarios de esta Republica. Precion con franqueo pagado 10.000 réis.

Apicultura Moderna ó El cultivo de Abejas. Tenemos en venta s mejores colmenas y utiles para apicultores. Precios y descripción en libro mencionado arriba.

Lecheria; fabricacion de manteca y quesos, leche pasteurizada, etc. Podemos falicitar á los interessados las mejores máchinas, aparatos y utiles, cuya descripción detallada se encuentra en las dos obras illustradas publicadas por la casa: **Lecheria Moderna y Manual del Queroz** premiada en la Exposión de S. Louis. Preço de cada obra 5.000 rs

La casa de **Reinhold** es la más antigua, vasta y mejor sortida de toda la America del Sud, estabelecida de de más de 20 años.

Pidanse los catálogos illustrados con precios de todos nuestros ramos, tiendo 1.000 réis por carta certificada á

Alejandro Reinhold

CALLE BELGRANO 451, BUENOS AIRES

REPUBLICA ARGENTINA

31—Jan.—909. Ag. da Aurora

Siphilis

Curadas por um systhema novo, rapido, inoffensivo e agradavel tratamento, sem necessidade de ser o esc... vo de injecções.

Curamos rapido e permanentemente

IMPORTANTE: Leia o resultado da analyse e a opinião dada pelo Dr. Manuel y Nelson, Rua Carlos Pellegrini (Artes) Nº 198, Capital da Republica Argentina. Buenos Ayres 15 Abril de 1908.

INSTITUTO NAVAL.—Avenida de Maio 1168.

Analysei o seu remedio que constitue o tratamento que por Vncê. mi aconselhado, e após minucioso exame devo declarar que quem seguir suas instrucções pode d'elle colher favoraveis resultados, por nada comparar que seja nocivo á saude. Assignado: Dr. MANUEL Y NELSON.

NAO GASTE O SEU TEMPO E DINHEIRO fazendo experiencias e assim adopte o nosso tratamento, que não lhe traz impedimento aos seus afazeres do dia. Si tiverdes exgotado os méios á empregar com o seu tratamento, ainda estiverdes padecendo de dores, placas mucosas na bocca, dor de garganta, espinhas, manchas de cor cobriço, ulceras em parte do corpo e caida de cabello e sobrancelhas ou outros males, isso é o estado ou periodo secundario da siphilis, que nós podemos cural-os. Os pacientes que se submetteram ao nosso tratamento, e hoje estão curados, estão em perfeita saude, e são paes de filhos robustos.

GRATIS Escreva pedindo nosso livro explicando o nosso tratamento e curativo da siphilis que dado pelo correio, fechado em envelope liso, e sem despeza, a qualquer das republica d'America do Sul.

INSTITUTO LAVAL—Avenida de Mayo 1168—Buenos-Aires.

HOTEL POPULAR

—DE—

ARGEMIRO P. RIBEIRO

Este hotel dispondo de excellente commodos e tendo passado por completas reformas, offerece aos Srs. viajantes e ao publico em geral—conforto e boa comida, garantindo-se o maximo asseio.

Parada das diligencias de Jaguarão e da Estação Piratiny.

PREÇOS MODICOS—ARROIO GRANDE

HOTEL PLACIDO

Antigo hotel dos Viajantes

DE

PLACIDO DA C. CARNEIRO

Este Hotel tendo passado por grandes reformas, offerece aos srs. viajantes e a sua amavel freguezia em geral, bom trato, commodos especiaes, liquidos finos e variados, por preços modicos.

O serviço de cosinha está em mão de pessoa habilitada na arte que trabalha com todo o asseio.

PRAÇA MARQUEZ DO HERVAL, CONFRONTE A IGREJA MATRIZ

HERVAL

ITINEBARIO DA DILIGENCIA

PAQUETE JAGUARENSE

de propriedade de João Carlos Ferreira, que faz a carreira entre Jaguarão, Arroio Grande e de Piratiny a Estação.

Sahidas de Jaguarão aos Sabbados—Do Arroio Grande para a Estação Piratiny aos Domingos.

Sahidas da Estação ás terças-feiras. Do Arroio Grande a Jaguarão ás quartas-feira.

AGENTES—EM JAGUARÃO, PORFIRIO BARBACHAM. NO ARROIO GRANDE, OCTAVIANO SILVA. NA ESTAÇÃO PIRATINY O PROPRIETARIO.

NOTA:—Esta empreza acha-se montada em excellentes condições, dispondo de superior cavalhada podendo portanto bem servir aos Srs. viajantes.

Cada passageiro tem direito a levar livre de frete até 15 kilos de bagagem. Pelo que exceder desse peso será cobrado diminuto frete.

Não serão recebidos passageiros que não venham munidos de bilhetes das agencias nem encommendas que não tenham sido por ellas despachadas.

NOVA LINHA DE DILIGENCIA

DE

Mauricio Mieires

Entre Jaguarão e a Estação de Piratiny

SAHIDAS.—De Jaguarão ao Arroio Grande ás segundas-feira.

Do Arroio Grande para a Estação ás terças-feira.

REGRESSO—Da Estação para o Arroio Grande ás quintas-feira.

Do Arroio Grande para Jaguarão ás sextas-feira.

Agentes

Em Jaguarão: Hotel Francez—No Arroio Grande: João Balby—Na Estação de Piratiny: João Ferreira de Castro.

NOTA—Espera-se pelo trem de Bagé com previo avizo.

Maioral: Felix Souza

AOS HOMENS DE QUALQUER EDADE

DEBILIDADES MASCULINAS (IMPOTENCIA)

Completamente curado

Novo, Inoffensivo, Agradavel e Tratamento Infallivel

IMPORTANTE:—Leia a opinião do Professor Dr. Pedro N. Arata Professor da Universidade de Buenos-Ayres, é Director do Laboratorio Chimico da Capital Federal Argentina.

Buenos-Ayres, 14 de Dezembro de 1907.

Illmo Snr. Director de Saxe.

Avenida de Mayo 1168 Buenos-Ayres

Pratiquei a analyse de seo remedio e devo declarar que a dose, com os as instrucções o dizem, DE TREZ PILULAS diarias, podem ser tomadas, ABSOLUTAMENTE, sem prejuizo para a saude. Assignado P. N. ARATA.

GRATIS Escreva pedindo nosso livro que está impresso em lingua portugueza, o qual lhe será enviado gratis, em um enveloppe liso, para que ninguem saiba que o recebe, e uma vez que o tenha lido se convencerá de que indicado é o unico tratamento que cura a IMPOTENCIA e favorece o restabelecimento do vigor, é o por esse meio tornar são, fortes, é vigoroso á um homem de qualquer edade, e o que ensina nos.—Dirigir-se: Instituto Saxe, Avenida de Mayo, 1168, Buenos-Ayres

Advertencia.—Toda nossa correspondencia, é respondida em Portuguez.

EPRMESA

Mensajerias Orientales

DE

Juan S. Eyherabide

YLAPAZ EYHERABIDE

Sahidas de Artigas

Janeiro	
Socorro	4—13—22
Lapaz	8—18—27
Fevereiro	
Socorro	1—10—19
Lapaz	5—15—24
Março	
Socorro	1—10—19—29
Lapaz	5—15—24
Abril	

Sahidas de Melo

Socorro	7—16—26
Lapaz	2—12—21—30
Janeiro	
Socorro	7—17—26
Lapaz	3—12—21—30
Fevereiro	
Socorro	4—14—23
Lapaz	9—18—28
Março	
Socorro	4—14—23
Lapaz	9—18—28
Abril	
Socorro	1—11—20—29
Lapaz	6—15—25

AGENTES

Em Artigas — *Miguel Garcia*

Melo — *Casa Monegal*

Agencia General de Publicaciones y Telegrafica

LA AURORA

FUNDADA EN 1890

Isauro P. Arguelo

Representa las principales casas comerciales de la Capital Federal.

Avisos para todos los periódicos de la Republica.

Servicio telegrafico, noticioso y comercial para los periódicos de las provincias.

COMISIONES EN GENERAL

OFICINAS

BALCARCE 168—COOP TELEF. 4698

BUENOS AIRES

Escriptorio de Agrimensura

Os agrimensores Luiz D. Silveira e Cypriano Silveira offerecem seus serviços profissionaes tanto nesta Republica como na Republica O. do Uruguay.

Attendem promptamente, á qualquer chamado. Preços equitativos.

—Bagé—Rua 7 de Setembro nº 136.

Pilulas anti-dyspepticas

—do—

Dr. E. R. Heinzelmann

As mais efficazes das pilulas contra todas as enfermidades do estomago e intestinos, bem como contra as multiplas perturbações nervosas, que as acompanham, invariavelmente

DE VIUVA R. HEINZELMANN

Manipuladas a rigôr, sob a fórmula authentica do autor, o finado Dr. E. R. Heinzelmann.

Trinta annos de triumphos e curas maravilhosas!

Estas pilulas foram approvadas pela Exma. Directoria Geral da Saude Publica da Capital Federal, sendo adoptadas no Exercito Nacional e na Brigada Policial do Rio de Janeiro como consta do "Diario Official" de 2 de Junho de 1903.

TAMBEM FORAM ADOPTADAS NOS HOSPITAES DAS SANTAS CASAS E S PORTUGUEZAS DE BENEFICENCIA DE PORTO ALEGRE, PELOTAS E RIO GRANDE.

ORIENTANDO O PUBLICO

«São de sobra, com vantagem e ha mais de 30 annos, conhecidas as Pilulas Anti-Dyspepticas do Dr. Ernesto Ricardo Heinzelmann, medico e pharmaceutico pela Faculdade de Berlim.

«Eu viuva de R. Heinzelmann, resolvi continuar a explorar esse maravilhoso preparado medicinal e quero que fique **bem claro e entendido** que as pilulas que exponho á venda são manipuladarissogo ramente de accôrdo com a mesma formula das mesmas pilulas até agora conhecidas sob a popular denominação de **Pilulas do Dr. Heinzelmann**.

«Ainda é bom saber, para reaffirmar o MERECIMENTO do meu preparado e accentuar A CONFIANÇA que ella inspira—que foram estas Pilulas approvadas pela Exma. Directoria Geral da Saude Publica do Rio, cuja Brigada Policial, assim como o Exercito Nacional—adotaram (vide «Diario Official», de 2 de Junho de 1903), o mesmo succedendo nos hospitaes da Santas Casas de Misericordia e Beneficencias Portuguezas das tres principaes cidades d'este Estado do Rio Grande do Sul, estabelecimentos humanitarios de 1ª ordem, a cargo de illustres e notaveis profissionaes

(Assig.) *Viuva R. Heinzelmann.*

Estas abençoadas Pilulas curam: enfermidades e desarranjos do estomago e intestinos e, conseguintemente, todas as doenças nervosas que acompanham aquellas, taes como a dyspepsia, prisão de ventre má digestão, pesos e dores de cabeça, atonia intestinal, vertigens, tonturas, enxaquecas colicas hepaticas, ictericias, catarrho vesical máos humores, engurgitamento do figado, impuresa do sangue, palpitações do coração, nevralgias, aphtas, etc., sendo de grande utilidade nas irregularidades das senhoras.

ATTENÇÃO!

Exijam sempre as pilulas marca ANJO que se ve em seguida

ROTULO Amarello Impressão PRETA

ESTAS Pilulas SÃO AS Verdadeiras

Ha uma bulla em cada vidro

... e campanha.

Para negocio em grosso procurem:

M. MORALES

Depositario geral--Pelotas

Estado do Rio Grande do Sul

Endereço telegraphico: MORALES--Pelotas

50

Officina de esculptura de marmore

—DE—

ALFREDO BARSANTI

RUA FELIX DA CUNHA Nº. 176 PELOTSA

Em frente ao Club Commercial

Esta officina possuindo operarios habilitados para todo o trabalho de marmoria, encarrega-se de executar qualquer encommenda que lhe for feita, seja sob desenho, planta ou risco, fornecido pelo freguez ou organisado no proprio estabelecimento.

Tem promptos, para vender, modelos de varios gostos, faltando apenas receber as necessarias inscripções; pedras para moveis, figuras symbolos da religião, etc.

Executa-se, com perfeição, pedras cantilares em todos os riscos, gostos e feitios, abrindo-se letras de qualquer talhe, simples, de phantasia e ornadas.

Recebe sempre directamente, de Carrára, na Italia, grande quantidade de marmores das diversas qualidades, ... finos e grossas e blócos, proprios estes para a confecção de estatuas, tumulos, columnas commemorativas ou quaesquer outros trabalhos.

As encommendas, tanto da cidade como de fóra, são desempenhadas com o maximo escrupulo e brevidade, sendo os acondicionamentos para viagem feitos com toda a segurança.

Acceitam-se encommendas de retractos a crayon.

PREÇOS MODICOS

Informações, nesta cidade dará Cantalicio Rezem.

HOTEL FRANCEZ

DE MORTEIRO & Cª

Este antigo e acreditado estabelecimento, sob a direcção competente do cidadão Pedro Morteiro, continúa sempre a empregar todos os meios para bem servir sua numerosa freguezia.

Dispõe de explendidas Salas particulares e para mostruarios dos Srs. caixeiros viajantes quartos para banhos frios e quentes e todos so demais melhoramentos necessarios a um estabelecimento de primeira ordem.

"Menu" sempre variado.

Preços modicos.

A Situação

Anno V | Nº. 270 | Orgão e propriedade do Partido Republicano | Director-Gerente: Luiz F. Ricci

Sabbado 8 de Abril de 1911.
—Jaguarão—

CARLOS BARBOSA

O Rio Grande do Sul, e principal ente Jaguarão, festeja hoje o feliz anniversario natalicio do seu benemerito Presidente, o preclaro Dr. Carlos Barboza Gonçalves.

E' com o melhór d'uma satisfação incoercivel que *A Situação* relembra a data que hoje passa, gratissima a todos nós, que d'Elle, do emerito estadista anniversariante, recebemos sempre a luz dos seus ensinamentos e a glorificação do seu apoio espiritual

Dando cumprimento a um dever affectivo, que se tornou um culto, á força de rigorosa e fielmente observado, o orgão republicano de Jaguarão em suas columnas põe no desta jue solemne d'uma homenagem expontanea o dia 8 de Abril de cada anno.

Nem de outro módo comprehendemos nós que se pôssa homenagear alguem, sinão exteriorisando, de publico, o affecto, a admiração e o respeito que esse alguem nos merece e sempre nos mereceu.

O illustre Presidente do Estado é, de entre os homens publicos do Rio Grande, um dos que mais serviços prestaram e estão prestando a Republica, o que importa dizer á Patria, visto como já não ha separar a ideia de Patria da ideia da Republica, de tal fórma identificaram-se ellas nas gentes brazileiras, unindo-se, confundindo-se e assim, numa harmonia infinita, promovendo o nosso engrandecimento material, do mesmo passo que a divulgação universal das nossas qualidades ingenitas, da nossa cultura e da nossa bemdita sede de magnificar-nos, com o exemplo que damos, o trecho do Continente americano mais alvejado se opra pela rigida ironia britannica.

Thomaz Carlyle, o genial historiador inglez, o vigoroso creador de valores inconfundiveis, e que á alguns de seus contemporaneos, incapazes, por certo, de lhe imitarem a vibrante rebeldia do pensar, se lhes afigurára bizarro e paradoxal, Carlyle, dizia-nos, escreveu, n'aquelle estylo tão nobre e tão seu, que a Historia Universal não é sinão a biographia dos grandes homens.

Páginas a dentro d'um livro seu immortal, de hieráticos periodos incomparaveis, o glorioso escriptor que modificou, rasgando-lhe nóvos horisontes, a sciencia da historia na Inglaterra, demonstrou, de prompto, a inteireza verdade daquella sua affirmativa

O conceito de Carlyle é, realmente, empolgante, — empolgante e indestructivel. Nós, pelo menos, não lhe vemos falhas e concordamos em absoluto, com o que é por elle revelado.

A melhór historia do Brazil-republica, a nósso vêr, seria a que se compuzesse exclusivamente da biographia, d'aquelles que, como Julio de Castilhos, mais do alto o engrandeceram e o glorificaram.

Assim, se a lisonja, que não cultuamos, e sem favores que em nada honram, affirma-os que a biographia do eminente Dr. Carlos Barboza Gonçalves, comprehendida com o criterio máximo que se torna para isso indispensavel, é uma das mais bellas e mais brilhantes páginas de historia do Rio Grande do Sul, nestes ultimos tempos, que lhe têm sido, aliás, os de maior progresso incontestavel.

S. Ex. enclê, por vezes, com o fulgor do seu raro espirito de politico inconfundivel e o seu tino de administrador de largos planos, o scenario todo da vida gaúcha.

Por isso é-lhe hoje favoravel a opinião unanime do Rio Grande e por isso, tambem, o seu anniversario desperta em todos nós a expansão de infinitos sentimentos de respeito, de admiração e de affecto, —affecto, admiração e respeito que cada vez mais e mais augmentam o que [illegible] até S. Ex., expontaneamente, de todas as partes do Estado, que o tem por magistrado supremo, e de muitos pontos do Brazil, que n'elle vê um dos seus maiores representantes.

A Situação, interpretando o pensamento da prestigiosa commissão executiva local e o desejo vivaz de todos os seus correligionarios, saúda effusivamente o Dr. Carlos Barboza, e faz votos pela felicidade absoluta de S. Ex.

Elixir de de Nogueira, devido á sua acção depurante é considerado um verdadeiro tonico,

A Constituição rio-grandense

Os factos infelizmente, têm nos convencido que raros são os espiritos esclarecidos, em nosso paiz, quer se trate de jornalistas, de homens de imprensa, de representantes nos parlamentos e de publicistas, que conheçam bem o espirito philosophico, scientifico, os antecedentes historicos, as condições mesologicas que influiram na sua elaboração e os proprios textos do pacto fundamental do grande Estado do sul.

A não ser no Rio Grande, onde o debate foi amplo e luminoso, em que as opiniões foram sustentadas brilhantemente por luctadores de aprimorada educação politica, aquella lei basica pouco se tornou conhecida além das fronteiras do Estado, como, em geral, succedeu a todas as constituições dos vinte territorios que formam os Estados da União.

Longe de nós a pretenção, sequer, de que Gil Vidal faça parte daquelle numero que, entretanto, já tem dado impensados, bombasticos e retumbantes depoimentos, por ouvir dizer, contra a sabia lei organica, que, por emquanto, só tem felicitado aquelle pedaço do solo brasileiro, se felicidade se pode considerar as condições de ordem inalteravel e de liberdade maxima, dentro das quaes exerce sua proficua actividade o impavido e laborioso povo rio-grandense.

E, a proposito, o antagonista labora em lamentavel engano, quando diz que o autor destes mal alinhados artigos e seus correligionarios consideram intangivel, imorredoura a obra do insigne estadista que foi Julio de Castilhos, incontestavelmente o republicano que com mais nitida visão comprehendera o momento historico de nossa profunda e radical transformação politica e que com mais segurança soube lançar os fundamentos do novo regimen.

Obra do homem, uma constituição é tão perfectivel como elle, está sujeita ás mesmas leis da evolução, que vão mais e mais modificando para melhor o espirito humano. Essa verdade, por tão evidente, e pelas suas constantes confirmações historicas, já passou [illegible] não seria [illegible] conscientes da organisação politica rio-grandense que a ella se iria oppor, afim [illegible], as si [illegible] nas fileiras resignadas dos adoradores musulmanos.

Mas entre isso e sujeitar se uma lei fundamental, organica, destinada a servir de pedestal á organisação politica de uma nação, á influencia de vontades caprichosas e arbitrarias, geradas, ás mais das vezes, nos despeitos irreconciliaveis do ostracismo vae um enorme abysmo.

As constituições, em geral, são destinadas a uma longa permanencia, pelo menos emquanto uma pratica, exercitada dentro de um periodo de ordem, de paz, de relativa tranquillidade dos espiritos, e que a cooperação social possa produzir os seus beneficos effeitos, vão demonstrar que ellas não mais satisfazem as aspirações de uma época. O estatuto rio-grandense, porém, não está nesse caso. Por emquanto só tem produzido beneficios, attestados todos os dias por uma politica liberal, tolerante, e por uma austera e moralisada administração, cujo brilho o proprio faccionismo oopposicionista não tem conseguido empanar.

E' sob esse ponto de vista que consideramos intangivel a Constituição de 14 de julho.

O espirito de teimosia do jornalista adverso levou-o mais uma vez, a repisar que a disposição da lei de 14 de Julho, que fez objecto da presente controversia, não é democrata nem republicana, e oppõe-se aos principios constitucionaes na União. Acceitando a definição de democracia, dada por Assis Brasil, que deverá ser insuspeito ao escriptor civilista, demonstra esse que é decisiva a intervenção do povo, que quando elege os conselhos municipaes, já dles delega, entre outros poderes, o de desapprovar a escolha de vice presidente feita pelo chefe do executivo, escolha que não prevalecerá se contra ella manifestar-se a maioria desses conselhos.

O que caracterisa, *principalmente*, a forma republicana é a temporariedade das funcções politicas e a respon[illegible] dos funccionarios publicos. No systema federativo instituido pelo pacto fundamental da União, segundo o artigo 63, cada Estado reger-se-á pela Constituição e pelas leis que adoptar, respeitados os principios constitucionaes da União. Quaes são esses principios constitucionaes?

João Barbalho, o egregio commentador da lei de 24 de fevereiro, assim se exprime:

«Respeitados os principios constitucionaes da União, diz o artigo, e não — respeitada a Constituição federal—; isto indica que as constituições dos Estados não são obrigadas a seguil-a inteiramente á risca, a modelarem-se completamente por ella, sem divergir em alguns pontos, *comtanto que se sejam fundamentaes*. E bem o comprehenderam elles, ao organisarem seus governos, apartando-se em alguma coisa do governo federal (v. gr. quanto á dualidade das camaras legislativas, adoptando a maioria delles uma só assembléa; quanto ao processo e julgamento do chefe do Estado, etc.)»

Ora, que devemos considerar — fundamentalmente em relação ao ponto controvertido? E' que se dê, se realise, se torne efficaz a intervenção popular na escolha do vice-presidente do Estado, como faculta a Constituição rio-grandense. Não é atendendo-se, simplesmente, ás palavras, se levar em conta o espirito que ditou uma disposição de lei, procurando logicamente harmonisal-as, que se ha de conseguir levar á opinião publica a convicção de que ella é boa ou má; do mesmo modo que não se pode avaliar do extraordinario merecimento da consagração esthetica e immortal do marechal Floriano, sem saber, sem conhecer os motivos de ordem philosophica, historica e social que inspiram o illustre autor do monumento.

Porque o art. 41, § 1º, da Constituição federal, diz que «substitue o presidente, no caso de impedimento e succede-lhe, no de falta, o vice-presidente eleito simultaneamente com elle», conclue-se que é attentar contra a forma republicana um vice-presidente ser escolhido pelo presidente de um Estado federado, embora essa escolha possa ficar sem effeito, diante da manifestação da maioria dos conselhos municipaes, corporações de caracter essencialmente popular?

Seria muito amor ao symbolismo das palavras, sem o minimo respeito ás influencias virtuaes, que tanto poder exercem no espirito dos legisladores, como as tradições historicas, sociaes e politicas de um povo, quando tratam de elaborar uma lei, como deve ser uma constituição, que, para bem preencher o seu fim, deve, o mais possivel, condensar as aspirações geraes de uma dada época, sem, comtudo, desprezar as lições do passado, para bem prevenir-se o futuro.

De muito maior importancia, parece-nos, é o caso da dualidade das camaras legislativas que alguns Estados abandonaram, instituindo uma só camara. E ninguem ainda se lembrou de aventar, por esse facto, a inconstitucionalidade das respectivas organisações politicas. Porque?

Porque nem por isso foi ferido o principio representativo, que é fundamental no regimen instituido pela Constituição de 24 de fevereiro.

Ficam, assim, de pé todos os argumentos que expendemos no intuito de evitar os effeitos da implacavel sentença condemnatoria que Gil Vidal lavrou contra a Constituição rio grandense.

João Francisco Machado

OS RECURSOS DO POETA

A um calumniado.

Tu — o' alma sonhadora e apaixonada!—
Que a Ideia fermentar deixas na mente
Para depois, na Estrophe burilada,
Gravar o que tu'alma soffre e sente;

O' tu que, de tu'harpa alcandorada
Tangendo as cordas todas, docemente,
A symphonia meiga e delicada
Sabes tirar, n'um gesto sorridente;

O' tu, que és sonhador e tens talento!
Da Inveja a baba vil embora sintas
Não te entregues jamais ao Desalento...

Pois o Poeta, que é forte e que tem crença,
Si, pr'o Bello esboçar, tem lindas tintas
Possue para a Calumnia — a Indifferença.

Frontino Mesquita.

Ainda as Jupes-Culotte

No Rio de Janeiro

A «Imprensa,» do Rio de Janeiro, estampa em suas paginas alguns modelos das «jupes culotte» que tanto succes so tem feito e tanto escandalo tem provocado.

Na edição de 16 do corrente traz o retrato da primeira senhorita que appareceu na Avenida Central com a saia-calção, dando motivo a vaias desarrazoadas dos «meninos bonitos,» que foram contidos nos seus impetos selvagens pela policia.

Em outras edições, a folha carioca trata, na altura, dos factos desenrolados na capital, profligando o abuso dos desordeiros, enaltecendo a nova moda.

Vem tambem o retrato da actriz brasileira senhorita Marcondes de Moura, trajando jupe-culotte» e bengala.

A senhorita Marcondes de Moura, ao sahir á rua com aquelle traje, armou-se de revólver para matar ou morrer se fosse vaiada, conforme telegramma publicado ha dias.

Fala a «Imprensa:»

«Appareceram as «jupes-culotte». O Rio de Janeiro todo vibra de pura, de legitima, de febril, de anciante curiosidade...

E' que todo mundo pensou e continúa a pensar que as nossas elegantes senhoras vão andar de calças!

Ora, mulheres de calças, assim como os homens, iguaesinhas aos homens, francamente, é um grosso escandalo.

Escandalo e até certo ponto aciate, aciate claro, palpavel, insultante aos do chamado sexo forte.

Dessa maneira de julgar se um ver, surge a natural prevenção de toda a gente contra o ultimo decreto da Moda.

Entretanto, a «jupes-culotte,» são muito outras que são as calças masculinas: São um pouco de saias e um pouco de calções—arranjo de costureiras de muito espirito e um beneficio da graça feminina.

O Rio de Janeiro as tem recebido com espanto.

Hontem, ainda, a mulher que teve a superioridade de animo bastante para arrostar, de «jupes-culotte,» a má vontade de alguns «flaneurs,» viu-se motejada, alvo de vaias sendo mister refugiar-se em uma confeitaria.

Felizmente foram repellidos e a «jupe-culotte,» conseguiu, em fim, passear algumas ruas desta nossa frivola, incoherente e encantadora cidade.

***

Povo de barbaros, rotulados com a etiqueta de civilisados, que para desbáquante defronte de coisas mais frivolas deante agora para corrigir os preceitos da Moda, os decretos de «chic» que a Cidade Luz espalha pelo Universo.

Acceitos foram os entravées, acceitos foram os «sans-dessous», libertinos, desnudando quasi as fórmas fartas das nossas patricias e deu-se agora a ares de serio, condemnando os «jupes-culotte,» como sendo traje ridiculo, indecoroso!

Por isso vaiam-n'as, tornam alvo do ridiculo a mulher que tem a coragem de vestil-as, de ostental-as pelas ruas da cidade.

Ainda ha dias, esses barbaros, esses retrogrados, um ple-na Avenida Central, num acto indigno de uma cidade civilisada, apuparam uma senhorita, porque se apresentára, ousadamente com uma «toilette entravée,» dessa que a Moda exige sejam usadas «sans-dessous.»

Hontem, de novo esse escandalo se repetiu, começando na rua Sete de Setembro esquina da Gonçalves Dias, porque uma joven galante, dessas que a vida passam numa perpetua folia, trajava os modernos «jupes-culottes».

A principio, a joven indefesa, tentou arrostar o animo popular, resistindo ás chufas dos populares e, assim, ouvindo ao motejos logrou chegar até á Confeitaria Colombo, onde se refugiou.

A vaia augmentou.

Não eram homens civilisados os apupadores, mas sim

BAICURU'
ELIXIR DE BAICURU'
De Pedro Goulart
Cura doenças do utero e dos ovarios, orchites e flôres brancas
A' venda em todas as pharmacias

A Boro-boracica.— Cura molestias da pelle.

Hermes Marques
Cirurgião dentista
Abriu seu gabinete á rua 15 de Novembro Nº. 60, onde pode ser procurado das 8 ás 11 da manhã e da 1 ás 5 da tarde.

Dr. Vicente Sophia
Medico, Formado pela Real Universidade de Napoles.
Com pratica nos Hospitaes de Napoles e Paris.
CLINICA GERAL
—Especialidade — Garganta nariz—ouvido.
Attende á chamados para fóra a qualquer hora do dia ou da noute.
UNICO MEDICO FORMADO, residente no Herval.

Dr. Dermeval Pinto
[illegible]
Dá consultas diariamente das 10 1/2 ás 11 1/2 na
Pharmacia Sicard
Attende qualquer chamado na mesma Pharmacia ou na sua residencia—Rua General Osorio n. 25.

Dr. Alberto Langon
Medico operador e parteiro
Dá consultas na Pharmacia Universal de Celerino Sá de Almeida, das 9 ás 11 da manhã.
Gratis aos pobres

Dr. Mario Teixeira de Mello
Dá consultas diariamente na Pharmacia Brandão, das 10 ás 11 horas da manhã.
Attende a chamados, podendo ser procurado a qualquer hora, na mesma Pharmacia ou na sua residencia á rua 15 de Novembro n. 38.
GRATIS AOS POBRES

Dentista
OSMAN VELASQUES
Acha-se novamente a disposição dos seus clientes.

A SAUDE DA MULHER

COLICAS VIOLENTAS—Tenho a satisfacção de communicar que pessoa de minha familia, soffrendo de colicas violentas, por occasião das menstruações, ficou radicalmente curada, com um vidro de Saude da Mulher.

Podem fazer o uso que entenderem desta minha declarrção.—De Vems: Att. e Amigo ARTHUR EMILIO JENISCH.—Negociante e fabricante de herva-matte.
Dores de Camaquam.

Escriptorio e officinas

Rua 15 de novembro n. 14

apparece todos os dias uteis á tarde

END. TELEG. —**Situação**

ASSIGNATURAS

Cidade anno	20$000
semestre	12$000
Para fóra anno	22$000
semestre	14$000
Extrangeiro	
ANNO	24$000
SEMESTRE	12$000

PAGAMENTO ADIANTADO

O pagamento será exigido dentro do primeiro mez da assignatura assim como dos annuncios

Os originaes enviados a esta redacção e não publicados não serão devolvidos.

HUMBERTO LUNA RICCI
ADVOGADO
Pode ser procurado no Escriptorio em sua residencia á Rua 27 de Janeiro nº 24, das 9 horas ás 11 da manhã e da 1 ás 4 da tarde.

Advogado
Dr. Quintiliano de M. e Silva
(JUIZ DE COMARCA AVULSO)
Rua General Deodoro num 16.

ADVOCACIA
No cartorio do civil e crime do Escrivão Sr. Erico Feijó, encontra-se pessôa habilitada que incumbe-se, mediante modica gratificação, de todo e quesquer serviços forenses, como sejam: inventarios amigaveis ou ...; execuções cobranças judiciaes ou amigaveis; medições; despejo de predios; contractos, etc. etc.
(até Junho)

ADVOGADO
Cap. Macedonio da Silva
(Consultor juridico do Governo Municipal do Herval).
Residencia Herval—Rua Moreira Cesar.
Residencia — Arroio Grande—Rua Riachuelo.

uma horda inqualificavel, vencida pela curiosidade, para ver a novel «toilette» da moda que invadiu a confeitaria.

Não fossem varios rapazes distinctos que alli se achavam, secundados pela policia e a horda selvagem, na «nevrose» do apupo, faria no estabelecimento commercial sérias depredações.

Rechassados como mereciam, poude a arrojada joven, introductora dos «jupes-culotte» sahir da confeitaria e chegar até á Avenida Central pela rua Sete de Setembro, onde tomou um automovel, a conselho de camaradas, para se furtar á selvageria desse povo bugre que se rotula de civilisado, como as gralhas da fabula se enfeitavam com as pennas de pavão.

«E' o vestuario idéal»

diz um medico suecco, o dr. Berg. «Ella é duplamente pratica, pois permitte ás mulheres moverem livremente as suas pernas, mesmo contra o vento, ella as protege contra o frio, as correntes de ar, os microbios que pullulam no ar e as poeiras do solo.

«A jupe-pantalon» só tem vantagens».

Si considerarmos, além disto, o numero de mulheres que correm afogadas, as pernas paralysadas pelas suas saias e quantas dellas ficam queimadas nos incendios devido ás suas vestes fluctuantes e inflammaveis, só devemos nos felicitar si esta moda, emfim, pratica, se vulgarizar.

«Quando estivermos habituados á nova moda, conclue o dr. Berg, ella nos parecerá tão bonita como a antiga».

E' uma moda hygienica

Não se poderá dizer que as modas se preoccupem muito com a hygiene, porém, ainda que inconsciente, existe um esforço nesse sentido; e se é que talvez as costureiras e as suas freguezas o saibam, elle dirige os seus pensamentos influenciado pelas preoccupações modernas de saude e limpeza.

Devemos, sem duvida, a esta tendencia obscura o abandono, cada vez maior, do vestido longo, que é pesado, fatiga aquella que o veste, e é um energico collector da poeira da rua e dos tapetes; elle traz para casa toda a especie de detritos, mesmo a lama, e elles se espalham pelos leitos, nos bergos das crianças e misturam-se mesmo, por vezes, aos seus alimentos.

«A jupe-pantalon» accentua esse movimento de hygiene. Ella, porém, faz mais e constitue um progresso enorme, innovando no costume feminino—si devemos acreditar em certas photographias de modelos até hoje publicadas—uma disposição absolutamente original. Ella fecha a saia em baixo, protegendo assim as outras saias e a roupa branca—o corpo, por ella—da poeira e do sujo provocados pela marcha. O costume torna-se assim fechado; e a limpeza ganha com isso. Os costureiros deviam aproveitar se destas mudanças, para fazer esta pequena modificação, agora tão facil e muito util.

Mas é preciso não fechar a ponto que o ar não possa penetrar e que pareça uma liga inferior.

ler pertence ao medico hygienista francez dr. Toulouse.

Illustre cidadão redactor do "Iris"

Depois de saudar-vos affectuosamente, peço-vos a fineza de dar publicidade em vossa conceituada folha, ás seguintes linhas que abaixo se seguem; e que publico sem mesmo ter consultado como era meu dever, o Sr. João da Silva Silveira, para que me concedes se a respectiva venia, tal é a minha satisfação nesto momento.

Sciente de que será attendido o meu pedido, desde já subscrevo-me, com estima e consideração.

Amg. Att. Cr. e Obr.
Benjamin Marques Nogueira.
Cangussú, 4 de Junho de 1898.

Gratidão de um veterano

Com o coração transbordando de alegria e cheio de gratidão, venho a imprensa fazer publico a cura importante em mim operada pelo «maravilhoso Elixir de Nogueira. Salsa Cároba e Guayaco—preparado do distincto pharmaceutico Sr. João da Silva Silveira.

56 annos de idade contava em principio de 1897, quando comecei a soffrer de syphilis na perna esquerda, com Ataques de erysipela.

Martyrisado por essos atrozes inimigos da humanidade, muitos remedios usei, receitados por abalisados clinicos, mas sempre sem resultado.

Em começo de 1895, senti de dia a dia a terrivel molestia progredir, augmentando de intensidade; em Abril desse mesmo anno a minha perna era toda uma ferida escamosa, ameaçando centar-inar-se o incommodo á perna direita.

Não só na nadega esquerda como nos braços, na altura dos cotovellos, já existiam grandes feridas.

Noite e dia eu soffria resignado á espera de taboa de salvação; até que afinal ella chegou: veiu-me ás mãos, casualmente, uma bulla do afamado Elixir da Nogueira; lia-a com muita attenção principalmente no logar dos attestados e agradecimentos do Sr. Balthazar Morales e D. Bernadina de Paulo Silveira, pessoas de meu conhecimento, despertado-me e não só estes attestados como o do Sr. Daniel Cornelius Risch, encadernador da Livraria Americana, a vontade de tomar esse poderoso depurativo do sangue.

Tomei-o desde o dia 1º. de Agosto de 1895, e em meiado de Março de 1896 estava radicalmente curado daquellas terriveis enfermidades, com 42 frasquinhos do miraculoso Elixir de Nogueira.

Fazendo esta declaração aconselho ás pessoas que tiveram a infelicidade de serem atacadas dessas terriveis enfermidades, a tomaram com confiança o referido preparado, que tantos e tão relevantes serviços tem prestado á humanidade.

Receba o Sr. João da Silva Silveira a eterna gratidão de um veterano de Cangussú.

Vende-se nas boas pharmacias e drogarias desta cidade

Casa Matriz—Pelotas—Rio Grande do Sul—Caixa Postal 63—Deposito Geral e Casa Filial—Rua Conselheiro Saraiva 14 16—Caixa Postal 148 Rio de Janeiro.

Egreja Evangelica

Durante a Semana Santa haverá n'aquella Egreja serviços divinos com prégação do Evangelho todas as noutes ás 7 1/2 horas, excepto na noute de sabbbado

O culto de quinta-feira de noute consistirá da celebração da ceia do Senhor, e na commemoração do dia em que Jesus Christo instituio este sacramento.

Como sempre a entrada é franca a todos.

OBITOS

Dia 5—João de Oliveira Terarros, [illegible] Oliveira,—Tuberculose pulmonar.

Dia 6—Dercilidas L. de Mello, branca, 10 dias, filha de Heraclito D. de Mello—Eclampsia infantil.

Antonio Dalbon, branco, solteiro, 53 annos—Tuberculose pulmonar.

Dia 7—Antonio Cerqueira, branco, casado com 75 annos de idade—Hemorrhagia cerebral.

Dia 8—Amancio Ramos, branco, com 19 annos de idade, natural deste Estado, filho de Benito Ramos.

Commando do 57 batalhão

No impedimento do nosso illustre amigo e correligionario Sr. tenente coronel Julio Cezar Gomes da Silva, que amanhã seguirá no Juncal, conforme já noticiamos, assumirá o commando do disciplinado 57º. batalhão de caçadores o distincto militar, tambem nosso estimado correligionario, Sr. capitão Antonio Odorico Henriques.

A fiscalisação desse batalhão ficará a cargo do digno Sr. capitão Bernardo de Araujo Padilha.

Vicente Villas-Bôas

De sua adiantada fasenda, no municipio do Herval, regressou, hontem, o estimavel cavalheiro e abastado capitalista Sr. Vicente Villas-Bôas.

Pelo fôro

Pelo advogado João Francisco Nunes, procurador de José Pedrosa, foi encerrado o inventario a que procede por fallecimento de sua mulher Maria Joanna Gomes Pedrosa.

Ao meretissimo Juiz Districtal, primeiro supplente em exercicio, foram conclusos os autos de inventario de Gabriel Luiz de Paiva e Maria Joanna Gomes Pedrosa.

Matadouro

Dia 6—Forão abatidos 14 rezes e 7 ovelhas, para consumo da população.

Dia 7—Forão abatidas 14 rezes e 10 ovelhas, para consumo da população.

Praça militar

Com a retirada provisoria do Sr. tenente-coronel Julio Cezar, esta praça militar será commandada pelo honrado militar, nosso apreciavel amigo e correligionario, Sr. tenente-coronel João Carlos Menna Barreto, criterioso commandante do 12º. regimento de cavallaria.

Participação

O Sr. José Vieira de Souza e sua exma. esposa tiveram á gentileza de participar nos, o proximo casamento de sua gentil filha Rosa, com o nosso digno amigo e correligionario Sr. Cantalicio Rezem.

Igual procedimento tiveram os jovens nubentes.

Gratos.

Pela policia

Foi passada certidão de conducta ao cidadão Euclydes Ramos, que pretende verificar praça no 57º Batalhão de Caçadores.

Pharmacia

Amanhã, domingo, estará aberta durante o dia a «Pharmacia Central» do Sr. Henrique Sicard.

Juncal

Com destino ao Rio Grande e escalas, sahirá deste porto amanhã as 11 horas do dia o vapor Juncal.

Ataques nervosos

Intestinos e Estomago

Declaro, a bem dos que soffrem, que padecendo do estomago e intestino, a ponto de lançar tudo quanto comia e passando 12 e mais dias com colicas e obstrucções, fiquei radicalmente curado com as pilulas Anti-dyspepticas do dr Oscar Heinzelmann.

Testemunho esta importante cura com muitas pessoas distinctas e respeitaveis, que me conheceram doente.

Bagé—Domingos Faria.—(Firma reconhecida).

Felecito-me por ter seguido os seus conselhos, tomando as pilulas anti-dyspepticas do dr. Oscar Heinzelmann.

N'esse tempo eu sentia um grande desgosto por me ver constantemente doente, devido a repetidos ataques nervosos e enxaquecas medonhas que me deixavam dias e dias de cama; com o uso constante das pilulas anti-dyspepticas do dr. Oscar Heinzelmann fiquei em 2 mezes perfeitamente livre dessa horrivel doença.

Agradeço sinceramente por me ter aconselhado este admiravel remedio e autoriso a fazer uso como entender desta declaração.—Antunes C. da Silva Castro, negociante (Firma reconhecida.)

Attesto que fui curado de palpitações e dores nervosos do coração, depois de ter tomado quantos remedios são conhecidos para esse mal, com as pilulas anti-dyspepticas do dr. Oscar Heinzelmann.

Desde o primeiro dia que usei estas pilulas senti logo melhoras, ficando radicalmente curado.

S. Gabriel—Leonel M. Gomes.—(Firma reconhecida.)

Para curar-se em pouco tempo e sem dieta, todas as molestias que têm por causa o abdomen (barriga) deve-se usar sempre as pilulas anti-dyspepticas do dr. Oscar Heinzelmann: ellas regularisam as funcções digestivas dando forças ao estomago mais debilitado.

Todas as PILULAS ANTI-DYSPEPTICAS DO DR. OSCAR HEINZELMANN, que não apresentarem estes signaes, deve-se ser recusadas como falsificadas.

Em caso de duvida, pedir directamente á PINTOS & C. —LIVRARIA AMERICANA—Pelotas—Porto Alegre—Rio Grande—Agentes ha 18 annos. —Vidro 3$000 Duzia 30$000

57· de Caçadores

Serviço para amanhã:

Dia a praça o capitão Padilha.

Dia ao 57º batalhão o Sr. 2º. tenente Castro e Silva.

Adjuncto do mesmo 3º. sargento Fagundes dos Santos.

Uniforme 4º.

O Snr. General Vespasiano Gonçalves de Albuquerque e Silva, communicou em telegramma de 7 do corrente, ao commando da praça, haver assumido a chefia da 12ª. Inspecção permanente.

Teve alta da enfermaria militar desta cidade o musico Jacintho Vergara.

Pharmacia Universal

Celerino Sá de Almeida, participa a sua freguezia e á população Jaguarense, que depois de ter recebido instrucções e praticado com o abalisado optico Dr. Bernardo Pericás, acha-se habilitado a preparar com promptidão e esmero tudo que se relacione a optica em oculos e encinez, executando ao mesmo tempo um exame scientifico para a correcção dos defeitos da vista.

Esperando merecer a confiança do publico fica a disposição de todas as pessoas que desejarem utilisar-se dos seus serviços profissionaes.

Secção Optica da Pharmacia Sicard

Esta casa participa a seus favorecedores e ao publico em geral que acaba de completar seu Stock de artigos de optica e que, além de estar munido de apparelhos para qualquer exame da visão, conta com machinas e utensilios para preparar qualquer qualidade de oculos, de accordo com as necessidades dos pacientes ou receitas medicas. Armações e christaes de todos os tamanhos e gostos, sendo elles das melhores fabricas e qualidades.

Oculos de côr, phantasia, impertinentes etc. etc.

(Até 31—12.)

DR. ALBERTO B. LANGON

Medico—Cirurgião—Parteiro—1º. Chefe do laboratorio de parasitologia da faculdade de medicina de Montevidéo e ex-interno do Sanatorio dos doutores Lamas e Mondino, especialista em ouvidos, nariz e garganta.

Jaguarão—Rua Julio de Castilhos nº. 43

HORAS DE CONSULTAS
(TODOS OS DIAS)

Na Pharmacia Universal de Celerino Sá de Almeida.

Das 9 as 11 da manhã

GRATIS AOS POBRES

EM SUA RESIDENCIA
8 1/2 a m.—á—11 a. m
1 1/2 p. m.—á—4 p. m,
7 1/2—á—8 1/2 p. m. ouvidos nariz e garganta.

Se attende a chamados por telephone, á qualquer hora do dia ou da noite

Anniversarios

Fizeram annos hontem, a exma. sra d. Lucinda Marques Vargas, virtuosa esposa do nosso digno amigo e correligionario sr Manoel Bernardino Vargas, e a gentil senhorinha d. França Amaro.

Passa hoje o anniversario natalicio do distincto republicano, sr. dr. José Maria d'Avila, criterioso e competente juiz districtal da séde do municipio do Herval.

Tambem completa hoje annos de idade a galante Dora, querida filha do nosso estimado amigo e correligionario sr. major Heleodoro Affonso.

Parabens.

Xarqueada União

Neste importante estabelecimento industrial, foi hoje abatida uma tropa de 180 rezes, superior pelas suas condições de gordura e peso.

Esse gado procede todo elle do nosso municipio e foi apartado pelo habil tropeiro, nosso digno correligionario Sr. José Maria Alvariz.

FLUXOL cura constipações, defluxos e influenza em 1 dia, ao ar livre. Vidro 2$000. Em todas as pharmacias.

Rio Jaguarão

Por effeito dos fortes ventos contrarios, reinantes aqui hontem e hoje, o rio Jaguarão decresceu extraordinariamente, como nunca

Devido a vasante, nem mesmo o rebocador *Periquito* logrou alcançar o nosso porto.

Pela mesma razão não sahiu ainda hoje, para o Rio Grande, o vapor Juncal.

De la Villa de Artigas

Se ha fijado para el dia 19 del corriente el enlace del jóven amigo Tibaldo S. Arismendi, con la distinguida señorita Etelvina Carrasco, el acto parece se realizará como de costumbre entre los Artiguenses, puramente intimo; lo que lamentamos de corazón, pués desearia-mos en èstos casos, estar inmiscuidos para así ir auyentando el *mieditis* de caer en el garlito. Desea-os á la distinguida pareja, un cúmulo de felicidades.

También brevemente se efectuará según diceres del pueblo, el enlace de los jovenes amigos. Juan N. Garcia y Nestar Cairedo.

¡Adelante, y que el ángel túlelar del matrimonio guíe vuestros pasos en el porvenir!

El Destacamento Militar de ésta Villa, que tan gallardamente se forma á órdenes de su digno Jefe, Sgto. Mayor Félipe Saucedo, recibirá el dia 19 del corriente, una bandera de honor. llevándose á efecto ese mismo día, la bendición de ella, siendo los padrinos el Snr Julio N. Moyano, Inspector de Receptorias y fundador de su organización y la madrina, la simpática y distinguida señorita Celia Moyano, hija de nuestro distinguido Inspector.

El Snr. Jefe del mencionado Destacamento, já pidió autorización para recibir el referido trofeo; diciéndose también que se realizará algún pic-nic en los alrededores de la población, donde se saborearà algún suculento *asào con cuero*.

Entre todas las cosas buenas y malas que circulan en los corrillos que muy escasos forman los pobladores de ésta localidad, se dice; y ésto dicho ha corrido de boca en boca y de grupo en grupo, como una exaltación, capaz de infundir respeto al mas malucór. ¿Sabéis cual es? El mas sencillo y natural! Que se nos viene el invierno con sus arrebatos neurasténicos, haciendonos temer ántes de su triunfal entrada. Y ya vemos recorrer nuestras calles á los transeuntes envueltos en inmensos sobretodos, dignos como para hacer un viaje al Polo Norte, según decia el amigo Dionisio, al admirar uno que de paso cruzó ánte nuestra vista. Pobres, los desventurados y dichosos los expedicionarios.

VIAJEROS.

Para su establecimiento de campo en Vergara, partió el digno señor Don. Próspero Silvera, acompañado de una de sus señoritas hijas.

Se ausentaron para la vecina Ciudad de Jaguarón nuestros visitantes Ricardo Hierro y dos amigos más. que según versiones circulantes, piensan fundar un periódico Nacionalista.

En el hotel de Rosas y Bres que se hospedan dos viajeros de una casa fabricante de telas en Bélgica. Traen consigo infinidades de lotes de cortes de trajes de diferentes clases, que venden á precios sumamente módicos.

Para la Capital de la República partió el Sr. Francisco Larrandaburu, digno comerciante en ésta plaza.

Estuvo entre nosotros el estimado amigo Antonio Muñoz quién salió en gira por campaña, pensando regresar muy en breve, para la Capital del país.

ENFERMOS.

Completamente restablecidos de sus dolencias, se encuentran los señores Celiar J. Candela y Catalino Cabrera.

Radicalmente curado de su penosa enfermedad el joven amigo Lincoln Smith quièn reanudó nuevamente sus tareas en el Correo de èsta localidad.

Abril 8 de 1911.

(El Corresponsal.

A BORO BORACICA —Cura molestias da pelle.

PEITORAL DE ANGICO PELOTENSE

Não ha em todo o mundo medicamento mais efficaz contra tosses, resfriados, influenza, coqueluche, bronchites, etc., que o **Peitoral de Angico Pelotense**, verdadeiro especifico contra a tuberculose [illegible]. Vende-se em todas as pharmacias, drogarias e casas de commercio [illegible]. Fabrica-se no Rio Grande do Sul. [illegible] sempre o verdadeiro **Peitoral de Angico Pelotense** os vidros são grandes, o preço é barato e o remedio não fermenta e não se estraga. Não tem resguardo nem dieta. E' um xarope quasi preto, muito denso. Regeitar os xarope como destituidos de angico e do seu effeito.

Fabrica: Drogaria Eduardo C. Sequeira, Pelotas.—Deposito. Rio, Drogaria J. M. Pacheco.—Em S. Paulo: Drogaria Baruel & C.—Em Santos: Drogaria Colombo de A. Leal.

EFFEITOS QUASI MILAGROSOS!

Um Attesta

Chamamos a attenção do publico para o eloquente documento abaixo firmado por um dos nossos populares e adeantados negociantes, o Illmo. Sr. José Alves de Carvalho, proprietario da conhecida casa chic de [illegible] etc. Aos Arminhos, desta cidade. Transcrevemos ipsis verbis a carta do intelligente commerciante:

«Pelotas, 19 de Setembro de 1910—Sr. Eduardo C. Sequeira Nesta cidade.—Presado Sr. Reconhecido aos Effeitos quasi Milagrosos do afamado «Peitoral de Angico Pelotense» preparado por V. Ex. e desejando que todos possam curar-se com tão poderoso medicamento, venho espontaneamente tornar bem publico que fiquei radicalmente curado de uma antiga e rebelde bronchite, tomando apenas dous vidros desta famosa medicina.

Que as pessoas atacadas de bronchite vejam nesse energico preparado o allivio, o bem estar e a cura, são os meus ardentes desejos.

Com distincta estima e consideração, se firma o amigo obrigado.—José Alves de Carvalho.

O «Peitoral de Angico Pelotense» vende-se em todas as casas de drogas e pharmacias. Não exige resguardo, cura ao ar livre e não tem dieta.

Deposito geral e fabrica: Drogaria Eduardo C. Sequeira Pelotas.

Farmacia del Pueblo
— DE —
DINO BONNOUS
(Químico Farmacéutico)
Gran surtido de drogas, para la preparación de fórmulas magistrales y oficiales. Surtido permanente de específicos nacionales y extrangeros legítimos.—Oxígeno Puro.—Recomiendo especialmente la perfumería fina recientemente recibida: Houbigant, Coty, Pinaud.—Precios módicos.—Visiten la casa Calle General Artigas número 88—Antiguo Escritorio Vraola.
Villa de Artigas

Edital

A Sub-Intendencia Municipal deste 1º. districto, para conhecimento de todos torna publico o Artigo 19 do Codigo de Posturas, afim de, no menor prazo possivel, ser dado cumprimento á referida disposição:

Todos os proprietarios são obrigados, no prazo de 60 dias depois de intimados pela Intendencia, a calçar as testadas de suas casas e terrenos com lages ou terra romana na largura marcada para o passeio, nas ruas que estiverem calçadas; nas ruas que não estiverem calçadas será permittido correr cordões de tijollos, seguindo o nivelamento das ruas que marcar a Intendencia.

Sub Intendencia Municipal do 1º. Districto, Jaguarão 4 de Abril de 1911.

O primeiro supplente em exercicio

João Morteiro.

Edital de fornecimento

Praça de Jaguarão

De ordem do sr. Tenente Coronel Julio Cezar Gomes da Silva, commandante desta Praça e do 57º Batalhão de Caçadores, faço saber que no dia 10 do corrente mez de Abril, na secretaria do 12 regimento de cavallaria, ás onze horas da manhã, aceitam-se propostas para o fornecimento de viveres, forragens, ferragens, artigos de illuminação e asseio, tudo para os corpos aqui estacionados, durante o 2º semestre do corrente anno, a saber: assucar branco de 1ª qualidade, kilo, assucar branco de 2ª qualidade litro, arroz nacional, kilo, azeite doce litro, aguardente litro, bacalhau, kilo; batata doce, kilo, bolacha d'agua, kilo, café em grão, kilo, café moido, kilo, carne secca kilo, carne verde, kilo, carne de porco, kilo, farinha especial, litro, farinha commum, litro, feijão preto kilo, goiabada kilo, lenha acha de 3 kilos, massa para sopa kilo, manteiga nacional, kilo, pão de 100 grammas, pão de 120 grammas, queijo nacional, kilo, sal, litro, sobremeza de duas fructas ou doces, ração, toucinho, kilo; temperos e verduras, ração; vinho nacional, litro vinagre, litro.

Forragem: alfafa, kilo, capim, em feixes de 3 kilos, farello, kilo, milho, kilo.

Ferragens: ferraduras collocadas nas 4 patas d'um cavallo, ferraduras collocadas nas 4 patas d'um muar, ferraduras avulsas para cavallos, uma, ferraduras avulsas para muar, uma, cravos para ferraduras, carvão de forja, kilo.

Illuminação: kerozene, litro, tubos grandes para lampião belga, um; tubos pequenos para lampião belga, um; tubos grandes para lampeão commum, um; tubos pequenos para lampeão commum, um; velas de sebo n. 4, uma; velas de composição, pacote; torcidas para lampeão belga, uma; torcidas para lampeão commum, uma;

Artigos de asseio: estopa, kilo; graxa, kilo; sabão commum, kilo; tijollos de arear, um; vassouras de palha, nacional, uma; vassouras de piassava n. 4, uma; vassouras de piassava pequena, uma:

Condições: as propostas serão organisadas de accordo com a ordem estabelecida neste edital, sob pena de não serem acceitas, sendo em duas vias, uma das quaes selladas com estampilha federal.

Só poderá concorrer ao fornecimento quem habilitar-se exhibindo-se 1º documento de haver pago seu nome ou firma social de que fizer parte o imposto da respectiva casa ou escriptorio commercial, relativo ao ultimo semestre, vencido dentro do praso de dois mezes seguintes. 2º documentos que provem possuir bens de raiz, moveis ou semoventes, mercadorias, dinheiro ou titulos de valores que importem em somma nunca menos do valor do fornecimento pretendido.

As propostas deverão conter a declaração expressa de caucionar o proponente 5 % da importancia provavel dos viveres a fornecer durante o smestre, e de sujeitar-se a uma multa no valor dessa importancia, se deixar de comparecer para assignar o respectivo contracto dentro de praso legal que for notificado.

Constarão mais da indicação da casa commercial de proposta.

Outras informações na secretaria de qualquer dos citados corpos, durante as horas do expediente.

Quartel em Jaguarão, 6 de Abril de 1911.

João dos Santos Sobrinho.
1º tenente intendente

EDITAL

O Coronel Antonio Olegario de Mattos, presidente do conselho Municipal.

Faz saber a todos que este edital virem que de conformidade com o que determina o art. 3º cap. 1º da Lei Eleitoral Estadoal nº 58 de 12 de Março de 1907, terá começo no dia 10 de Abril corrente o alistamento Estadoal, para o que foi designado o edificio da Intendencia Municipal, para ahi funccionar a meza alistadora e eleitos para fazer parte da commissão de alistamento os seguintes cidadãos: Manoel Caetano Pereira, João Morteira, Miguel Pereira da Silva, José Ponzi, Luiz Francisco Ricci, Miguel Martines, para mezarios effectivos; e para supplentes,-Francisco Ricci Junior, João Simplicio Cardaz e José Passos de Faria Santos.

De accordo com art. 9 da mesma Lei a commissão funccionará durante 50 dias consecutivas das [illegible] horas da manha ás 1 da tarde, para que chegue ao conhecimento de todos mandou passar o presente para ser publicado pela imprensa.

Jaguarão 1º de Abril de 1911.

Antonio Olegario de Mattos.

Primeiro proclama

Faço saber que pretendem casar-se o cidadão Cantalicio Vieira Rezem e Dª. Rosa Maria de Souza, naturaes deste Estado, solteiros e residentes n'esta cidade, elle filho legitimo de Angelo Resem e Dª. Delphina Vieira Rezem; ella filha legitima de José Vieira de Souza e Joaquina Teixeira de Souza.

Se alguem tiver conhecimento de existir algum impedimento accuse-o para os fins de direito

Jaguarão, 6 de Abril de 1911

O Escrivão
J. P. Faria Santos.

(2º a 13).

O Bromil. — Cura tosse em 24 horas.

CARRINHO

Vende-se um lindo carrinho de duas Rodas, em perfeito estado, feito por José M. Asso.

Para tratar-se com João M. da Silva.

(Até segunda Ordem.)

Associação do Theatro Polythema Esperança

Convida se aos Srs. accionistas á virem receber no Escriptorio da Directoria o 6º. dividendo, correspondente ao anno financeiro de 1910, na razão de 5$900 por acção. Igualmente convida-se aos Srs. accionistas que ainda não receberam os dividendos de 1907 e 1909, para o virem fazer o mais breve possivel, afim de melhor regularisar o serviço da administração.

Jaguarão, 1º. de Abril de 1911.

A DIRECTORIA.

Edital

Industrias e Profissões

São convidados os contribuintes do imposto de Industrias e profissões a virem satisfazer os seus debitos a bocca do Cofre d'esta Repartição, de 1º. a 30 do corrente e os que não o fizerem ficam sugeitos as pennas da lei.

Meza de Rendas do Estado.

Jaguarão, 1º. de Abril de 1911.

O Administrador.
Hilario Teixeira de Mello.

Primeiro proclama

Faço saber que pretendem cazar-se, o cidadão João Manoel Teixeira e Dona Alzira Villas Bôas, ambos solteiros e residentes nesta cidade; elle Oriental, filho legitimado de Dona Joaquina Teixeira de Souza, ella deste Estado filha legitima de Joaquim Augusto Villas Bôas e D. Analia da Silva Villas Bôas. Se alguem tiver conhecimento de existir algum impedimento, accuse-o para os fins de direito.

Jaguarão, 4 de Abril de 1911.

O Escrivão
J. P. Faria Santos.

(2º a 11)

Empresa Luz Electrica Jaguarense

6º Dividendo

No escriptorio da Empreza pagam-se, todos os dias uteis, das 2 as 5 horas da tarde o 6º dividendo correspondente ao anno findo em 31 de Dezembro de 1910, á razão de Rs 12$000 por acção ou sejam 6 % sobre o capital social.

DECIO BASTOS.
Director interino.

Nova linha de diligencia

DE JAGUARÃO A PIRATINY

André Cabeda, proprietario do «Break Cruzador», estando preparado com boas cavalhadas para fazer promptas viagens desta cidade a Piratiny, passando pelo Arroio Grande offerece seus serviços ao commercio e ao publico em geral.

Observa o seguinte

Itinerario

Sahida de Jaguarão para o Arroio Grande, as 6as feiras.

Do Arroio Grande para Piratiny aos sabbados.

De Piratiny para o Arroio Grande as 2as. feiras,

Do Arroio Grande para Jaguarão as terças-feiras.

Faz tambem viagens extraordinarias

Ben.·. Loj.·. Cap.·. Luz Transatlantica

Sess.·. de Posse

De ordem dos Resp.·. Mest.·. convido a todos os Obb.·. d'esta Ben.·. Off.·. no gozo de seus direitos, a comparecerem á sess.·. de posse das LL.·. e DD.·., que terá lugar sabbado 8 do corrente às 7 horas da noute.

Pede-se o comparecimento de todos os RResp.·. Ilr.·. do Quad.·.

Or.·. de Jag.·. 4 de Abril de 1911 E.·. V.·.

[illegible]

Secr.·.

ELIXIR DE GALEGA
Augmenta o leite das mães que amamentam
VIDRO 4$500
A' venda em todas as pharmacias

Esterisina
Fara as senhoras casadas
Peçam prospectos a todas as pharmacias

Pensão Hervalense

DE

Julio P. das Neves

Esta Pensão, recentemente e completamente reformada, dispõe de excellentes quartos com commodos para passageiros e familias.

O serviço culinario è explendido encontrando se sempre o apreciado churrasco.

Alem disto dispõe de uma boa coxeira para carros e cavallos e de um bom potreiro com excellentes aguadas, bem como milho e alfafa para os animaes.

Junto a residencia e consultorio do Dr. XAMUSSET.

HERVAL

CONSULTORIO MEDICO-CIRURGICO
DA
Pharmacia Popular
DE
CANDIDO VILLAS-BOAS

Dão consultas diariamente os seguintes facultativos

Da 9 ás 10 **Dr. Pedro Barros, medico cirurgião**
Das 11 ás 12 **Dr. Dermeval Pinto, medico coperador**

Ourivesaria Aguiar

DE

ANTONIO O. AGUIAR
Rua 15 de Novembro N. 14
(Junto a typographia d'A Situação)

Esta casa, recentemente aberta, encarrega-e de confeccionar todo e qualquer trabalho em ouro e prata, de modo a satisfazer o mais exigente freguez.

Preços modicos

DEPOSITO DE MOVEIS
—DE—
Porto Alegre
—DE—
ADOLPHO FABRE
Rua 27 de Janeiro, Esquina Menna Barreto
JAGUARÃO

Esta bem surtida casa fornece todas as mobilias com os accessorios artisticos fabricados em Porto Alegre especialmente mobilias para salas de visita, de jantar e quartos de dormir, pelos mesmos preços da fabrica para o que tem sempre á disposição dos interessados catalagos illustrados com seus preços correntes.

Negocio serio, licito e limpo a preços fixos: os nossos preços não supportam rebaixa nenhuma.

UMA VISITA POIS, AO DEPOSITO DE MOVEIS

Carmello Goulart

108—Rua 15 de Novembro numero—801

—JAGUARÃO—

RELOJOARIA OMEGA

Esta casa dispondo de excellente material, encarrega-se de todo e qualquer serviço concernente a arte, garanrantindo-se esmero e promptidão

Preços modicos

Nota—As pessoas da cidade que dentro de 3 mezes não procurarem as suas compostura perderão o direito de os reclamarem.

Os da campanha 6 mezes.

A Machina de costura
ORIGINAL VICTORIA
MARCA REGISTRADA

Distingue-se de qualquer outra:
Pela sua elegancia:
Pela sua suavidade de trabalho:
Pela sua grande simplicidade:
Pela sua construcção solida e duradoura; e
Pelo seu andamento rapido e silencioso.

Estas notaveis qualidades valeram a nossa incomparavel «ORIGINAL VICTORIA» a repatação universal e sem precedente.

Em todas as casas, tanto nas da alta sociedade como nas burguezas e de operarios, e em todos os bons atelieres, está machina «ORIGINAL VICTORIA» e o primeiro logar.

Pelo seu mecanismo simples e engenhoso ella não precisa de reparações e a sua aprendizagem é das mais faceis A «Original Victoria» offerece por estes motivos aos seus compradores uma garantia séria e illimitada motivo que a torna preferida por todos.

Superior a qualquer outra a «ORIGINAL VICTORIA» não tem concorrencia alguma.

Desconfiem das imitações e exijam a verdadeira marca «ORIGINAL VICTORIA», sem a qual não póde haver garantia.

UNICO RECEBEDOR NESTA PRAÇA
SEVERO A. PIUMA

ARAME DE AÇO OVALLADO
DE
ALTA RESISTENCIA
MARCA GORGON REGISTRADA
Nº. 18 X 6

Resistencia	970 kilos
Comprimento	477 metro
Peso	2 kilo

É o mais preferido em todo o Estado

O QUE TÊM DEMONSTRADO PELA SUA EXTRAORDINARIA PROCURA

Arame farpado de aço galvanisado
Marca GAUCHADA Registrada

GARANTIDO | Resistencia 700 kilos · Comprimento 500 metros · Peso | GARANTIDO

A extraordinaria procura d'este arame, demonstra exclusivamente a preferencia que os Srs. estancieiros dão ao artigo, não só por sua superior qualidade como tambem, nenhum outro arame farpado offerece as vantagens acima descriptas em resistencia e medição.

SEVERO ALGEMIRO PIUMA
UNICO RECEBEDOR EM JAGUARÃO

Cocheira Popular

RUA ANDRADE NEVES Nº 35, ANTIGO PREDIO ONDE ESTEVE ESTABELECIDO O SR. JOSÉ VIEIRA DE SOUZA.

Communico aos meus amigos, e ao publico em geral, que abri, no predio acima mencionado, uma Cocheira de carros de aluguels, para o serviço tanto na cidade como na campanha, pois disponho de cavallos e vehiculos em condições de bem servir aos que me honrarem com sua freguesia.

Recebe-se cavallos para acommodar na Cocheira ou na Chacara que tenho arrendada ao Sr. Miguel da Silva Barreiros, onde ha potreiros empastados.

Tambem acceita-se para acondicionar nos vastos compartimentos da Cocheira, carros ou quaesquer outros vehiculos dos Srs. viajantes.

Jaguarão, 1º de Junho de 1910. Telephone Nº. 12

Antero Leivas Sobrinho.

COLCHOARIA SEM RIVAL
de
JOÃO SATYRO PEDREIRA

Promptifica-se com rapidez e esmero qualquer encommenda de acolchoamento garantindo-se o trabalho.

PREÇOS REDUZIDOS

Rua General Mena Barreto nº. 5 Enfrente ao deposito de Moveis do Sr. **Adolpho Fabre.**

HOTEL FRANCEZ

DE MORTEIRO & Cª

Este antigo e acreditado estabelecimento, sob a direcção competente do cidadão Pedro Morteiro, continúa sempre a empregar todos os meios para bem servir sua numerosa freguezia.

Dispõe de explendidas Salas particulares e para mostruarios dos Srs. caixeiros viajantes buartos para banhos frios e quentes e todos so demais melhoramentos necessarios a um estabeecimento de primeira ordem.

"Menu" sempre variado.

Preços modicos.

Cura maravilhosa

Com 3 hervas do Monte Ruwenzori (*Uganda-Africa equatorial*) obtem-se rapidamente a cura maravilhosa e segura de QUALQUER doença recente ou chronica, seja de que genero for.

Ninguem soffre desenganos tomando estas hervas.

Preço : Rs. 10$000

Envia-se franco de porte e registrada

Unicos concessionarios :

Srs. Pennellypes & Comp. Milan, (Italia)

¡Aqui tiene Vd. una fortuna,, "Busquela !,

Industria nuevas de gran porvenir

AVICULTURA—APICULTURA—LECHERIA

La incubadora—ha sido reconocida ser el factor principal.

Cria de aves : la persona que desea adelantar en esta industria,tenga **incubadoras, criaderos, aves buenas** y un **libro prático** de ella crianza, etc.

La incubadoras que vendemos, y de las cuales hay en uso más de 10.000 en la Republica Argentina, todas vendidas por nosotros, son aparates modernos de primera clase y automaticos que necesitan solo 5 minutos de trabajo por dia. Garantimos la empollatura de todo huevo ienfértil.

Aves de raza pura procedentes de nuestro criadero "**Excelsior**", se consideran mejores, que aquellas que se inporten del exterior, porque están completamente aclimatadas. Tenemos 60 razas entre 2.000 aves.

Los huevos para incubar que son tan buscados que hay que padirlos con varios dias de anticipación. La calidad de los pollos obtenidos de estos huevos se recuerda por mucho más tiempos que el precio que se hagia pagado por los huevos.

Remitimos huevos frescos de ves de sangue pura, bién acondicionados contra rotura, por correo á todas las Republicas Sud-americanas, mandandonos por carta certificada ó giro postal 15.000 réis por docena de huevos.

„La guia del Avicultor" gran obra en 2 tomos con 800 paginas de texto y más de 1000 illustraciones, es el mejor libro sobre la crianza de aves, construccion de gallineros, enfermedades de aves, cria de patos, pavos, gauses, palomas, conejos, abejas e perros; contiene descripcio, nes, y vistas de muchos criaderos extrangeiros, etc. etc. Recommendada por las autoridades del ramo y los grandes diarios de esta Republica. Precio con franqueo pagado 10.000 réis.

Apicultura Moderna ó El cultivo de Abejas. Tenemos en venta las mejores colmenas y utiles para apicultores. Precios y descripción en libro mencionado arriba.

Lecheria, fabricacion de manteca y quesos, leche pasteurizada, etc. Podemos falicitar á los interessados las mejores máchinas, aparatos y utiles, cuya descripción detallada se encuentra en las dos obras illustradas publicadas por la casa : **Lecheria Moderna y Manual del Quesero** premiada en la Exposión de S. Louis. Preeso de cada obra 5.000 rs.

La casa de **Reinhold** es la más antigna, vasta y mejor sortida de toda la America del Sud, estabelecida desde más de 20 años.

Pidanse los catálogos illustrados con precios de todos nuestros ramos, tiendo 1.000 réis por carta certificada á

Alejandro Reinhold

CALLE BELGRANO 471, BUENOS AIRES

REPUBLICA ARGENTINA

31—Jan.—909. **Ag. da Aurora**

Siphilis

Curadas por um systhema novo, rapido, inoffensivo e agradavel tratamento, sem necessidade de ser o escravo de injecções.

Curamos rapido e permanentemente

IMPORTANTE : Leia o sesultado da analyse e a opinião dada pelo Dr.Manuel y Nelson, Rua Carlos Pellegrini (Artes) Nº 198, Capital da Republica Argentina. Buenos Ayres 15 Abril de 1908.

INSTITUTO NAVAL.—Avenida de Maio 1168.

Analysei o seu remedio que constitue o tratamento que por Vncê. mi aconselhado, e após minucioso axame, devo declarar que quem seguir suas instrucções pode d'elle colher favoraveis resultados, por nada encontrar que seja nocivo á saude. Assignado : Dr. MANUEL Y NELSON.

NÃO GASTE O SEU TEMPO E DINHEIRO fazendo experiencias e sim adopte o nosso tratamento que não lhe traz impedimento aos seus afazeres do dia. Si tiverdes exgotado os meios á empregar com o seu tratamento, ainda estiverdes padecendo de dores, placas mucosas na bocca, dor de garganta, espinhas, manchas de cor cobriço, ulceras em parte do corpo e caida de cabello e sobrancelnas ou outros males, isso é o estado ou periodo secundario da siphilis, que nós podemos cural-os os pacientes que se submetteram ao nosso tratamento, e hoje estão curados, vivem em perfeita saude, e são paes de filhos robustos

GRATIS Escreva pedindo nosso livro explicando o nosso tratamento e curativo da siphilis, que dado pelo correio, fechado em envelope liso, e sem despeza, a qualquer das Republica d'America do Sul.

INSTITUTO LAVAL—Avenida de Mayo 1168—Buenos Ayres.

HOTEL POPULAR

—DE—

ARGEMIRO P. RIBEIRO

Este hotel dispondo de excellente commodos e tendo passado por completas reformas, offerece aos Srs. viajantes e ao publico em geral—conforto e boa comida, garantindo-se o maximo asseio.

Parada das diligencias de Jaguarão e da Estação Piratiny.

PREÇOS MODICOS—ARROIO GRANDE

HOTEL PLACIDO

Antigo hotel dos Viajantes

DE

PLACIDO DA C. CARNEIRO

Este Hotel tendo passado por grandes reformas, offerece aos srs. viajantes e a sua amavel freguezia em geral, bom trato, commodos especiaes, liquidos finos e variados, por preços modicos.

O serviço de cosinha está em mão de pessoa habilitada na arte que trabalha com todo asseio.

PRAÇA MARQUEZ DO HERVAL, CONFRONTE A IGREJA MATRIZ

HERVAL

ITINERARIO DA DILIGENCIA

PAQUETE JAGUARENSE

de propriedade de João Carlos Ferreira, que faz a carreira entre Jaguarão, Arroio Grande e de Piratiny a Estação.

Sahidas de Jaguarão aos Sabbados—Do Arroio Grande para a Estação Piratiny aos Domingos.

Sahidas da Estação ás terças-feiras. Do Arroio Grande a Jaguarão ás quartas-feira.

AGENTES—EM JAGUARÃO, PORFIRIO BARBACHAM. NO ARROIO GRANDE, OCTAVIANO SILVA. NA ESTAÇÃO PIRATINY O PROPRIETARIO.

NOTA :—Esta empreza acha-se montada em excellentes condições, dispondo de superior cavalhada podendo portanto bem servir aos Srs. viajantes.

Cada passageiro tem direito a levar livre de frete até 15 kilos de bagagem. Pelo que exceder desse peso será cobrado diminuto frete.

Não serão recebidos passageiros que não venham munidos de bilhetes das agencias nem encommendas que não tenham sido por ellas despachadas.

NOVA LINHA DE DILIGENCIA

DE

Mauricio Mieires

Entre Jaguarão e a Estação de Piratiny

SAHIDAS.—De Jaguarão ao Arroio Grande ás segundas-feira.

Do Arroio Grande para a Estação ás terças-feira.

REGRESSO—Da Estação para o Arroio Grande ás quintas-feira.

Do Arroio Grande para Jaguarão ás sextas-feira.

Agentes

Em Jaguarão : Hotel Francez—No Arroio Grande : Thiophilo P. Ribeiro—Na Estação de Piratiny : João Ferreira de Castro.

NOTA—Espera se pelo trem de Bagé com previo avizo.

Maioral : Felix Souza

AOS HOMENS DE QUALQUER EDADE

DEBILIDADES MASCULINAS (IMPOTENCIA)

Completamente curado

Novo, Inoffensivo, Agradavel, e Tratamento Infallivel

IMPORTANTE :—Leia a opinião do Professor Dr. Pedro N. Arata Professor da Universidade de Buenos-Ayres, é Director do Laboratorio Chimico da Capital Federal Argentina.

Buenos-Ayres, 14 de Dezembro de 1907.

Ill.mo Snr. Director de Saxe.

Avenida de Mayo 1168 Buenos-Ayres

Pratiquei tia analyse do seu remedio e devo declarar que a dose, como as instrucções o dizem, DE TREZ PILULAS diarias, podem ser tomadas, ABSOLUTAMENTE, sem prejuizo para a saude. Assignado P. N. ARATA.

GRATIS Escreva pedindo nosso livro que está impresso em lingua portugueza, o qual lhe será enviado gratis em um envelope liso, para que ninguem saiba que o recebe e uma vez que o tenha lido se convencerá de que indicado e o unico tratamento que cura a IMPOTENCIA e favorece o restabelecimento do vigor, é o por esse meio tornar são, forte e vigoroso á um homem de qualquer edade, e o que ensinamos.—Dirigir-se : Instituto Saxe, Avenida de Mayo, 1168, Buenos-Ayres

Advertencia,—Toda nossa correspondencia, é respondida em Portuguez.

Agencia General de Publicaciones y Telegrafica

LA AURORA

FUNDADA EN 1890

Isauro P. Arguelo

Representa las principales casas comerciales de la Capital Federal.

Avisos para todos los periódicos de la Republica

Servicio telegrafico, noticioso y comercial para los periódicos de las provincias.

COMISIONES EN GENERAL

OFICINAS

BALCARCE 168—COOP TELEF. 4698

BUENOS AIRES

EMPRESA

Mensajerias Orientales

DE

Juan S. Eyherabide

YLAPAZ EYHERABIDE

Sahidas de Melo

Janeiro

Socorro . . . . 4—13—22

Lapaz . . . . 8—18—27

Fevereiro

Socorro . . . . 1—10—19

Lapaz . . . . 5—15—24

Março

Socorro . . . . 1—10—19—29

Lapaz . . . . 5—15—24

Abril

Socorro . . . . 7—16—25

Lapaz . . . . 2—12—21—30

Sahidas de Artigas

Janeiro

Socorro . . . . 7—17—26

Lapaz . . . . 3—12—21—30

Fevereiro

Socorro . . . . 4—14—23

Lapaz . . . . 9—18—28

Março

Socorro . . . . 4—14—23

Lapaz . . . . 9—18—28

Abril

Socorro . . . . 1—11—20—29

Lapaz . . . . 6—15—25

AGENTES

Em Artigas *Miguel Garcia*

« Melo *Casa Monegal*

Escriptorio de Agrimensura

Os agrimensores Luiz D. Silveira e Cypriano Silveira offerecem seus serviços profissionaes tanto nesta Republica como na Republica O. do Uruguay.

Attendem promptamente, á qualquer chamado. Preços equitativos.

—Bagé—Rua 7 de Setembro nº 136.

Um dever

O abaixo assignado vem por meio deste, cumprindo um dever, fazer um publico agradecimento.

Tendo minha filha Maria Luiza, ha 2 annos, feridas pelo resto e braço, já tendo tomado grande numero de remedios estrangeiros e nacionaes, não tendo obtido melhoras, já desengado, de sua cura, em boa horas recorri ao Sr. Dr. barão dos Santos Abreu, que receitou-lhe a tomar o *Elixir de Nogueira* do pharmaceutico Sr. João da Silva Silveira. Depois de ter minha filha Luiza tomado duas duzias daquelle maravilhoso *Elixir* com grande alegria vimol-a curada radicalmente das incommodas feridas !

Comprovando o que acima fica dito, da prodigiosa cura, fica exposto na Pharmacia Popular o retrato de milha filha, que como eu seremos eternamente gratos á efficacia do poderoso *Elixir de Nogueira*, do habil pharmaceutico João da Silva Silveira.

Pelotas, 8 de Fevereiro de 1898.

Luiz São João

Rua Andrade Neves n. 94.

VENDE-SE NAS BOAS PHARMACIAS E DROGARIAS DESTA CIDADE

Salvação de quem soffre do estomago !!

SÓ SERÁ DYSEPTICO QUEM QUIZER

Estas verdades acima ditas tem sido innumeras vezes comprovadas por numerosissimos doentes do estomago e dos intestinos.

O Elixir digestivo Leivas Leite, excellente eupeptico e digestivo, é preparado com ingredientes de primeira ordem, sob severa fiscalização.

As digestões difficeis, dores de estomago, dyspepsias, fastio, dores de cabeça, [illegible] gastricos, atonia intestinal, molestias todas devidas [illegible] á pobreza do dos succos digestivosestomago, son maravilhosamente combatidas pelo Elixir digestivo Leivas Leite, pharmaceutico em Pelotas.

Os illustrados clinicos de Pelotas, Drs. Amarante, Brusque, Leivas, Rasgado, Calero, Tancredo de Sá, Pompeu Souza attestaram todos os bons effeitos de tão poderoso elixir digestivo.

Os Drs. Sebastião Leão, Pitta Pinheiro, SamuelLeite, A. Masson, Ferreira Santos, de Porto Alegre são da mesma opinião e receitam como primeiros, constantemente, o Elixir digestivo Leivas Leite, aos seus doentes. E' melhor que qualquer outro preparado, estrangeiro ou não, e muito mais barato.

Acha-se em todas as boas pharmacias e drogarias.

Deposito geral—Drogaria de Eduardo C. Sequeira

PELOTAS

ARMAZEM 10 DE MARÇO

—DE—

JOÃO MARTINS DA SILVA

SUCCESSOR DE CONDESSA & COMP.

81 Rua 15 de Novembro 81

Este antigo estabelecimento continua sempre com completo sortimento de generos nacionaes e estrangeiros, seccos e molhados.

Ferragens—Completo sortimento de ferragens de todas as classes, louças e vidros.

Materiaes de construcções—Pabeados, tirantes, [illegible], telhas de zinco, barro, terra romana e cal.

Deposito permanente de vinho de todas as classes [illegible] para aramados.

Fructos do Paiz—Compram toda classe, pagam [illegible] preços da praça.

Compram e vendem OURO amoedado

Officina de esculptura de marmore

—DE—

ALFREDO BARSANTI

RUA FELIX DA CUNHA Nº. 173 PELOTAS

Em frente ao Club Commercial

Esta officina [illegible] operarios habilitados para todo o trabalho de marmore, [illegible] executar qualquer encommenda que lhe for feita, seja [illegible], planta ou risco, fornecido pelo freguez ou organisado no proprio estabelecimento.

Tem promptos, para vender, [illegible] de varios gostos, faltando apenas receber as [illegible] inscripções ; pedras para moveis, figuras symbolos da religião, etc.

[illegible] todos os riscos, gostos e feitios [illegible] simples, de phantasia e ornamentos.

Recebe sempre directamente, de Carrára, da Italia, grande quantidade de marmore [illegible] grossas [illegible] estatuas, tumulos, columnas [illegible] quaes quer outros trabalhos.

As encommendas, tanto de cidade como de fóra, são desempenhadas [illegible], sendo os acondicionamentos para [illegible] feitos com toda a segurança.

Acceitam-se encommendas de retractos a crayon.

PREÇOS MODICOS

Informações, nesta cidade dará Candidicio Rezem.

A Situação

Anno V | Nº. 276 | Orgão e propriedade do Partido Republicano | Director-Gerente: Luiz F. Rice

Terça-feira, 18 de Abril de 1911.

—Jaguarão—

Dr. Carlos Barbosa

E' com prazer immenso que transportamos para as nossas columnas os artigos com os quaes os brilhantes collegas *A Federação*, de Porto Alegre, e *Intransigente*, do Rio Grande, saudaram o nosso eminente amigo e chefe Sr Dr. Carlos Barbosa Gonçalves, presidente do Estado, no dia de seu anniversario natalicio.

O grande republicano jaguarense teve nesse dia as maiores provas de apreço em que é tido no Brazil.

Eis os artigos dos dois valentes paladinos da causa republicana:

« Passa, amanhã, o anniversario natalicio do nosso eminente amigo dr. Carlos Barboza Gonçalves, egregio Presidente do Estado.

E' sempre grato aos republicanos assignalar essa data, em que s. ex. transpõe mais um marco da existencia, cheio de vida e de saude, capaz para as luctas em pról do Rio Grande do Sul, que ama e estima e pelo qual se tem sacrificado em varias phases da sua existencia.

O egregio Presidente do Estado, que hoje dirige com applauso unanime da população rio-grandense os destinos desta terra, é um homem de qualidades excepcionaes, quer se o encare individualmente ou no seio da sociedade, de que é brilhantissimo ornamento.

Dotado de superiores qualidades de caracter é elle um homem digno do apreço e da estima dos seus concidadãos, que o consideram e respeitam como merece, com todo o culto de que é digno.

Como chefe do Estado elle tem sido um exemplo de virtudes e um typo de abnegação.

Modesto, sem presumpções e sem vaidades, a todos acolhe com a mesma bondade, convicto da sua funcção, fazendo o bem, distribuindo justiça, desapaixonadamente, sem odios e sem rancores, sem preconceitos de ordem subalterna.

Energico e altivo, consciente do cargo que exerce pelo voto livre de seus concidadãos, em eleição renhida e disputadissima, o egregio Presidente do Estado tem sabido honrar e fazer respeitar a cathedra que illustraram Julio de Castilhos e Borges de Medeiros

A *Federação*, que tem acompanhado o seu patriotico governo, cheio de actos de benemerencia e de fecundos resultados para o Rio Grande do Sul, que se orgulha de tel-o como filho dilecto, vê com grande jubilo s. ex. completar mais um anniversario, cercado da estima dos seus concidadãos e dos applausos enthusiasticos de seus patricios á acção brilhante do seu governo.

Não é demais publicar aqui uns dados biographicos do preclaro Presidente, dados ineditos ainda e que põem em destaque o seu brilhantissimo nome.

O dr. Carlos Barboza nasceu em 8 de abril de 1851 na cidade de Pelotas.

Foram seus progenitores o major Antonio Gonçalves da Silva e Maria da Conceição Barboza Gonçalves.

Estudou preparatorios no Rio, terminando-os em 1870.

Matriculou-se na Faculdade de Medicina no mesmo anno, tendo obtido approvações plenas em todo o curso.

Logo depois de formado seguio para a Europa onde se demorou até fins de 78 e de onde, voltando, fixou residencia em Jaguarão.

Casou-se em 1879, com d. Carolina Cardoso Brum filha do fazendeiro André Cardozo Brum e Izabel Maria Ferreira Cardoso.

Conjunctamente com o coronel Manoel de Deus Dias, actual chefe politico de Santa Victoria, fundou o partido republicano em Jaguarão, que desde logo entrou em actividade, pleiteando todas as eleições após realisadas.

Foi o primeiro vereador republicano na camara municipal de Jaguarão onde penetrou por eleição singular, na qual foram derrotados todos os candidatos competidores, liberaes e conservadores.

Após a proclamação da Republica deixou de tomar parte na constituinte brazileira, tendo recusado o convite insistente, [illegible], feito pelo saudoso [illegible] Julio de Castilhos.

Foi eleito membro da constituinte do Estado, cujos trabalhos presidiu.

[illegible] o dr. Castilhos [illegible] foi nomeado vice-presidente [illegible] pleno periodo revolucionario.

Foi provedor e medico effectivo da Santa Casa de Jaguarão, desde a sua fundação até vir tomar conta da Presidencia do Estado.

Fez sua ultima viagem ás capitaes platinas em 1903, onde foi alvo de grandes manifestações dos principaes homens de Estado.

Por sua intervenção e esforços fundou-se o Gymnasio Espirito Santo de Jaguarão, em 1904.

No governo do Estado a sua acção tem sido inspirada sempre no bem publico, que é a sua grande aspiração.

Ahi estão para attestar o valor do seu governo uma serie de actos, cada qual mais proveitoso para a nossa terra, cujo patrimonio elle zela com carinho e amor.

A *Federação* apresenta a s. ex. as suas saudações affectuosas, desejando ao preclaro amigo todas as felicidades de que se tornou digno pelas suas qualidades excepcionaes, e fazendo sinceros votos para que a sua preciosa existencia se prolongue por muitos annos, em bem do Rio Grande do Sul, que muito tem ainda a esperar da sua illustre individualidade.»

—

«E', hoje, o dia do anniversario natalicio do preclaro presidente do Estado, dr. Carlos Barbosa Gonçalves.

Exultam, nesta data, o partido republicano e o Riogrande do Sul, vendo attingir mais um anno de fecunda e brilhante existencia o eminente administrador, que, atravez tres annos de governo honrado, progressista, superiormente orientado na véra escola castilhista, tem se mostrado o estadista illustre, de vasto descortino, inteiramente digno da alta missão que lhe confiou a gloriosa collectividade de que é conspicuo membro e abnegado servidor.

Nome que nas pugnas republicanas é uma vibrante tradição de fervor civico, o dr Carlos Barbosa vem sabendo, cada vez mais, altear-se na reverente admiração dos seus correligionarios e concidadãos pelo fulgor do seu merito e pela indefectivel fidelidade á Obra Castilhista, a que o riograndense illustre se devota, com o nobre ardor de um convicto, com lealdade bayardeana.

O seu governo é o opulento testemunho da sua indefectivel orientação castilhista, continuador que é da incomparavel missão constructora que immortalisou o Patriarcha e sagrou benemerito o excelso Chefe dr Borges de Medeiros.

E nem outro poderia ser o seu criterio na culminancia da administração do Estado, porque o seu nobilissimo passado de perennes dedicações á politica constructora de Julio de Castilhos, era e é para o grande partido que o elegeu a confortante garantia de que o preclaro presidente saberia, como [illegible] opulentar o inestimavel legado de glorias do Patriarcha.

O dr. Carlos Barbosa é um [illegible] que honra á ditosa [illegible] terra que lhe merece todo o amor e todos os devotamentos; é um republicano do fulgurante destaque que veio das batalhas doutrinaes da Propaganda e das rudes pelejas pela organisação triumphal do Rio grande novo; é um administrador de alma forte e serena nas vastas responsabilidades que lhe impõe o seu fructuoso labor social.

E' pois, com ufania que o Riogrande do Sul, vibrando de enthusiasmo, saúda, nesta data, o filho dilecto, que tanto o elevou, atilado constructor que tanto o felicita, o patriota immaculado q' tanto o ama.

E o *Intransigente*, em nome do partido republicano do Rio Grande, de que é orgam, apresenta, respeitosamente, effusivas saudações ao eminente dr. Carlos Barbosa, com os melhores votos pela sua felicidade pessoal.

O testamento de D. Maria Luiza Pinto

Seus legados---As Casas de Caridade---Falsa interpretação

Parecer notavel do Dr. Bento de Faria

Consoante havia hontem promettido vou transcrever para estas columnas afim de esclarecer melhor a opinião publica a respeito dos legados feitos ás Casas de Caridade, pela benemerita e caritativa senhora D. Maria Luiza Pinto, cujo acto de altruismo e bondade hade ficar gravado para sempre no coração do povo, o parecer que sobre esse magno assumpto publicou na Revista de Direito, do Rio de Janeiro, volume XIX, fs. 95 a 99, da qual é director, o eminente jurisconsulto Dr. Antonio Bento de Faria, cujas obras são hoje lidas e consultadas por todos os que se dedicam a sciencia do direito.

O Dr Bento de Faria explana bem a questão, com fundamentos até no Codigo Civil Portuguez, não deixando duvida alguma sobre a verdadeira interpretação do testamento de D.Maria Luiza Pinto.

Querer favorecer uns legatarios com prejuizo de outros será tempo perdido, alem do gravame ao expolio, que com essas questões e delongas será enormemente [illegible].

A igualdade dos legados é uma cousa que resalta do testamento e que se impõe a consciencia de todas as pessoas mais ou menos cultas.

Cuique suum.

Com a publicação destas linhas não tive outro intuito senão ventilar um assumpto que muito interessa a nossa terra.

Arnoldo Franco.

—

Testamento— Legatarios —Instituição individual e collectiva—Constituição dos legados.

CONSULTA

Dona Francisca tinha um filho e uma filha quando fez o seu testamento em 1874, no qual determinava o seguinte:

Determino que se lancem para pagamento de minha terça bens de raiz, com especialidade a propriedade de casas de sobrado sita... Instituo herdeiros de minha terça os meus filhos Lourenço e Luiza que só terão usufructo, por morte delles passará aos seus descendentes, isto é, seus filhos e netos. Si acontecer fallecerem os meus filho e filha, sem deixar descendencia, passarão a pertencer definitivamente os bens lançados para pagamento de minha terça a Santa Casa de Misericordia, Asylo de Alienados e Casas de Beneficencia desta cidade (Porto Alegre) para cada uma das Casas de Caridade das capitaes de cada uma das provincias deste imperio do Brasil. Declaro mais que se acontecer fallecerem antes de mim os meus dois filhos, sem deixarem descendencia, não tendo mais herdeiros forçados, deverão ser todos os meus bens repartidos pela maneira seguinte: *uma parte* para a Santa Casa de Misericordia desta cidade; *uma parte* ao Asylo de Alienados desta cidade; *uma parte* para o actual Asylo de Beneficencia Brasileira desta cidade; *uma parte* para o Recolhimento de Orphãos desta cidade; *uma parte* para cada uma das Casas de Caridade das outras cidades da provincia; *uma parte* para cada [illegible] das capitaes de cada provincia deste imperio do Brasil.

O capital apurado de todos os bens será dividido em tantas partes quantas forem as doações designadas neste meu testamento.»

Posteriormente, poucos dias após a filha Luiza fez o seu testamento na forma seguinte:

«...Si acontecer fallecer antes de mim a minha mãe, declaro q' passarão a pertencer todos os meus bens a meu irmão Lourenço, que só terá o usufructo, por morte delle aos seus descendentes, isto é, a seus filhos e netos. Declaro mais que os bens não poderão ser vendidos, alienados, nem por forma alguma sujeitos a qualquer obrigação contrahida pelo usufructuario. Si acontecer fallecer meu irmão Lourenço, sem deixar descendentes, deverão ficar todos os meus bens repartidos pela maneira seguinte: *uma parte* para a Santa Casa de Misericordia desta cidade; *uma parte* para o actual Asylo de Beneficencia Brasileira desta cidade; *uma parte*, para um Recolhimento de Orphãos desta cidade, approvado pelo governo; *uma parte* para cada uma das Casas de Caridade das outras cidades desta provincia; *uma parte* para cada uma das Casas de Caridade das capitaes de cada uma das provincias deste imperio do Brasil. O capital apurado de todos os meus bens será dividido em tantas partes quantas forem as doações designadas neste meu testamento.»

Falleceu em primeiro lugar D. Francisca (a mãe,) ficando a terça para os dous irmãos e Luiza. Falleceu depois Luiza, solteira, ficando todos os seus bens para Lourenço, nas condições do testamento. Falleceu por ultimo Lourenço sem deixar descendentes.

Trata se actualmente de cumprir as verbas testamentarias para adjudicar, de D. Francisca a terça e de Luiza todos os bens aos co-herdeiros instituidos por titulo universal. Está feita a habilitação das Casas de Caridade que teem di[illegible]

Isto posto, pergunta-se:

1º)—A terça de D. Francisca deve ser dividida em tantas partes eguaes quantas são as legatarias habilitadas?

2º)—Todos os bens de Luiza devem ser divididos egualmente por todos os herdeiros habilitados, isto é, devem ser divididos em tantas partes quantas são as legatarias habilitadas ou devem ser divididos apenas em seis partes, tocando uma sexta parte a Santa Casa de Misericordia de Porto Alegre, outra sexta parte ao Asylo de Alienados da mesma cidade, outra sexta parte ao Asylo de Beneficencia Brasileira daquella cidade, outra sexta parte a um Recolhimento de Orphãos daquella cidade, sendo outra sexta parte dividida pelas Casas de Caridade das outras cidades do Estado, e finalmente, a outra sexta parte, dividida pelas Casas de Caridade das outras capitaes dos outros Estados do Brasil?

CHRONICA

Club Jaguarense

A's phantasiadas

Ainda em nosso espirito perduram as impressões deixadas pelo Carnaval, nas grandiosas e deslumbrantes festas realisadas pelo Club Jaguarense, verdadeiro triumpho para a sua digna Directoria, marcando o resurgimento do Carnaval entre nós, provocando a admiração dos que estão acostumados ás bellas, imponentes e incomparaveis festas de Nice e Veneza, Rio, Montevidéo e Buenos Ayres, onde ha recursos especiaes para semelhantes folguedos,--recursos que nos faltam ainda, infelizmente.

Foi um verdadeiro *tour de force* o que fez o Club Jaguarense, não só nos seus salões como na grande passeiata com carros allegoricos de extraordinario gosto e no baile infantil que foi o *clou* de suas festas.

Foi um deslumbramento, uma victoria incontestavel e incontestada.

Honra ao Club Jaguarense.

Parabens á sua esforçada Directoria.

Os bailes foram triumphos.

Parece-nos que ainda nos sentimos sob a impressão de somnos opiaceos, de sonhos celestiaes e paradisiacos, transportados aos reinos encantados das lendas, conduzidos pela fada Morgana que nos faz assistir a um kaleidoscopio, ou antes guiados pelo magno Edison que desenrola antes nossos olhos uma interminavel *film* colorida onde se encontram todas as creações artisticas do Universo, vivas, animadas, sorprehendentes, cheias de encanto e graças.

Vimos quanto podem o gosto, a boa vontade, aliadas á distincção das gentis senhorinhas que compareceram aos salões do sympathico Club e não podemos deixar de consignar n'estas tôscas linhas, sem estylo, em que vão as nossas fugaces impressões,—os mais calorosos applausos e saudações mais sinceras

Não [illegible] os preferencias porque a galanteria e a belleza deram-se as mãos, nas festas de que nos occupamos.

Si a nossa penna nos atraiçoar nas descripções que fizermos, si alguma falta commettermos, invocamos desde já o perdão, que, estamos certos, não nos será negado por tão nobres almas

***

Bellos tempos trovadorescos, em que as castellãs cheias de bondade e magestade se apoiavam ao braço dos donzéis, cercadas de pagens e cavalheiros dedicados que na arena travavam lanças *pour son Roi et pour sa Dame*, nós vos recordámos ante a apparição da *Princeza Berengaria*, como no antigo castello de Verona, quando Berenger reúnia os esforçados cavalleiros para a conquista do Egypto e nos torneios e nas justas ella deixava entreabrir seus labios n'um sorriso de piedade para o vencido, dando a mão a beijar ao vencedor.

Verdadeira incarnação de alta *Princeza*, a Senhorinha Tavares Leite, ante cuja magestade nos curvamos respeitosos.

E a Grecia, a patria das Artes, a querida dos Deuses, onde tudo falla de Amor e Poesia, vimol-a em a esculptura digna do cinzel de Phidias—a Senhorinha Faria, um d'esses typos maravilhosos da Hellade, cantada pelos poetas e ainda hoje venerada, lembrando as deusas do Olympo, e, deusa de certo, pois estava junto a Ceres, a bondosa protectora das mésses, a cujos passos brotavam lyrios e rosas e loiros trigaes, em duas representações divinaes, as Senhorinhas Mallet, gêmeas nas graças, nas bellezas gêmeas; e Cybelle,—Senhorinha Amanda Pereira, a adorada em Athenas, que pareceu-nos, vinha recordar-se das Megalesias junto a *Eros*,—Senhorinha Branca Pereira, o pequeno roubador de corações, o inspirador de divinos poemas e a quem devemos as immorredouras télas de Perugini, Raphael, Miguel Angelo e Rubens e Ticiano e Lefèbre, tendo altar e todos os nossos corações. E a Senhorinha O. Raffo—essa formosa *Dama Grega* que todos adorámos na magestade graciosa de seu pórte.

Não esqueçamos *Sybilla*, Senhorinha Clotilde Azevedo, a grande phophetisa que nos deu a honra de suas predicções, nas quaes acreditamos piamente, junto de quem Mme. Maya desapparece. Oxalá se cumpram os seus vaticinios.

Depois a Arabia, o paiz dos Sonhos, o reino das fadas e dos genios, appareceu-nos, como um conto das «*mil e uma noites*» representada pela graciosa *Scheherazade*.—Senhorinha Olga Passos,—a contar-nos as historias dos Sultões poderósos, a fal'ar-nos da linda Bagdad, de suas riquezas inconcebiveis, guardadas por dragões que a ella obedeciam humildes... e que não acreditaria vendo-a tão bella, e quem não ficaria preso de Amores como o grande Mahamed?

E tu, oh gloriosa França, fóco da civilisação moderna, que apezar de todas as invejas caminhas na vanguarda do progresso, nós nos curvamos ante a tua valorosa *Pucelle*, a inspirada Joanna d'Arc,—Senhorinha Deolinda Garcia, a libertadora de Orleans, digna do cinzel de Chapis; e me senti como embriagado vendo a tua poetica *Champagne*,—Senhorinha Clélia Maria, coroada de verdes pampanos, representada n'essa bella signorina, alva como tuas filhas, apparecendo-nos como uma visão dos sonhos da mocidade provocados pelo nectar espumoso e incomparavel das tuas vinhas uberrimas e me descobri ante o genio guerreiro, oh filha dos Merovingios, vendo a tua aguia gloriosa—Napoleão I que só era bastante para encher as paginas de tua historia, representado no pequeno Lino Alderico, impavido e orgulhoso do nome que levava. Assistimos ao teu desporto favorito, crêmo-nos em Long-Champs, ouvindo os vivas enthusiastas do teu povo, sempre vivendo de sensações, quando por nós passou a gentilissima representante do *Concours hyppique*.—Senhorinha Marieta Leal,—vencedôra e triumphante. Gloria a ti, *beau pays* sempre nobre e cavalheiresco.

Depois, paysagens da Judéa... e *Salomé*.—Senhorinha Alda Carvalho, rutilante de pedrarias, magestatica, recordando o tempo de Herodes, de que nos fallavam as bôas avós, e ubalando-nos o somno, —soberba attravessava os salões, como a vira nos nos frescos de Quirlandajo em Florença.

—E o cerebro se cança ante as maravilhosas visões que se succedem...

A terra do Crescente com seus minaretes apparece, sente-se a voz de Muezim chamando os crentes, brilha o sol por sobre as cupolas de ouro das mesquitas, ha risos, ha festa; são os *Jovens turcos* que venceram e impressiona a nossa retina uma sympathica *Jovem Turca* em luxuoso trajo nacional,—Senhorinha Cilulia Martin,—tendo nos olhos os reflexos das turquezas e nos cabellos reminiscencias do Mar Negro; e a não menos gentil Turca —Noemia Rolim da Silva que do Bósphoro viéra e logo após Balkis,—Senhorinha Zaira Giorelli, a rainha lendaria que conquistára o coração do Rei propheta, o cantor da Sulamita. Podesse eu ser o cantor da tua belleza peregrina oh bella rainha de Sabá!

Continua.

A SAUDE DA MULHER

COLICAS VIOLENTAS—Tenho a satisfação de communicar que pessoa de minha familia, soffrendo de colicas violentas, por occasião das menstruações, ficou radicalmente curada, com um vidro de Saude da Mulher.

Podem fazer o uso que entenderem desta minha declarração.—De Vv. Ss: Att. e Amigo ARTHUR EMILIO JENISCH.—Negociante e fabricante de herva-matte. Dores de Camaquam.

Escriptorio e officinas

Rua 15 de novembro n. 14

Apparece todos os dias uteis á tarde

END. TELEG. -Situação

ASSIGNATURAS

Cidade anno	20$000
» semestre	12$000
Para fóra anno	22$000
semestre	14$000
Extrangeiro	
ANNO	24$000
SEMESTRE	12$000

PAGAMENTO ADIANTADO

O pagamento será exigido dentro do primeiro mez da assignatura assim como dos annuncios.

Os originaes enviados a esta redacção e não publicados não serão devolvidos.

HUMBERTO LUNA RICCI

ADVOGADO

Pode ser procurado no Escriptorio em sua residencia á Rua 27 de Janeiro nº 24, das 9 horas ás 11 da manhã e da 1 ás 4 da tarde.

Advogado

Dr. Quintiliano de M. e Silva

(JUIZ DE COMARCA AVULSO)

Rua General Deodoro num 46.

ADVOCACIA

No cartorio do civil e crime do Escrivão Sr. Erico Feijó, encontra-se pessôa habilitada que incumbe-se, mediante modica gratificação, de todo e quesquer serviços forenses, como sejam: inventarios amigaveis ou judiciaes; registro Torrens; execuções; cobranças judiciaes ou amigaveis; medições; despejo de predios; contractos, etc. etc. (até Junho)

ADVOGADO

Cap. Macedonio da Silva

(Consultor juridico do Governo Municipal do Herval).

Residencia Herval—Rua Moreira Cesar.

Residencia — Arroio Grande—Rua Riachuelo

Resposta do Dr. Bento de Faria.

Lidas attentamente as verbas testamentarias transcriptas na consulta junta, parece-me que todos os legatarios teem direito a partes eguaes dos bens deixados pelos testadores.

Nem isso, a meu ver, póde soffrer duvida em relação ás Casas de Caridade, porquanto nos testamentos se diz claramente que cada uma dellas terá direito a parte dos bens alludidos, parte essa, é obvio, que deve ser exactamente egual as das demais instituidas, uma vez que não foram precizadas quantias ou qualidades. Assim, a egualdade dos quinhões é o criterio unico que deve presidir a distribuição dos legados. Estabelecer arbitrariamente a desegualdade por meio de subdivisões contrarias a intenção do testador ultrapassa sem duvida as normas dictadas para interpretação dos testamentos.

Mas, admittindo-se mesmo que na especie, a nomeação dos legatarios tenha sido, ao mesmo tempo individual e collectiva, esta constituida pelo grupo de Casas de Caridade, ainda assim a solução deveria ser a mesma em face do direito moderno.

Serve de regra subsidiaria o art. 1797 do Codigo Civ. Portuguez:

Si o testador nomear certos herdeiros individualmente e outros collectivamente, e, por exemplo disser institúo por meus herdeiros Pedro e Paulo e os filhos de Francisco, serão havidos por individualmente nomeados os que o forem collectivamente.

Presume-se que o testador, ensina Dias Ferreira, quando não fixa a quantia que ha de ir para cada um, quer para os instituidos partes eguaes ainda que instituidos collectivamente (Cod. Civ. Port., vol. 3, p. 353 ao art. 1797). Não ha motivos para o interprete aterse a velhas regras de direito romano, quando o preceito supra mencionado melhormente se adapta a bôa razão e é, no conceito justo de José Tavares —mais equitativo e até o mais conforme com a vontade provavel do testador (Successões e direito successorio, vol. 1, pag. 480).

Isto posto, respondo:

Ao 1º.—Sim.

Ao 2º.—Devem ser divididos em tantas partes quantas forem os legatarios habilitados. S. M. J. Rio, 5 de Janeiro de 1911.

Antonio Bento de Faria.

Fasenda "Santo Antonio"

Lemos n'A *Federação*:

Sabemos que um importante syndicato americano, do qual fazem parte conhecidos capitalistas e grandes casas bancarias dos Estados Unidos e chefiado pelo sr. Lycurgo Burns está em negociações com o coronel Augusto Leivas para a compra da fazenda *Santo Antonio*, de sua propriedade.

Foram-lhe offerecidos 1.100 contos de réis pela fazenda.

O mesmo syndicato propoz ao coronel Leivas, caso seja recusada a offerta acima, arrendar aquella propriedade por 60 contos annuaes, isto é o rendimento de 1000 contos a 6 %.

Depois dos primeiros cinco annos pagarão 75 contos por anno.

A fazenda *Santo Antonio* está situada no extincto municipio de Dôres de Camaquam, nos Tapes, á margem da Lagôa dos Patos, sendo a sua superficie de 4 leguas quadradas.

Caso seja effectuada essa transação serão introduzidas ali muitas familias de immigrantes, sendo explorada em grande escala a creação de gados finos e a grande agricultura, segundo os mais modernos methodos.

Sabemos mais que o referido syndicato pretende adquirir mais de 6 leguas de campo, nas proximidades da fazenda *Santo Antonio*.

Como se vê, o capital afflue para o nosso Estado, felicitado pela sábia administração republicana que soube traçar uma firme politica economica, a passo seguro, sem os saltos perigosos que a mais das vezes reflectem um progresso ficticio.

Fallecimento

Hoje, ás 5 horas da tarde, falleceu a galante Luiza, querida filhinha do Sr. Luiz José Lopes e irmã do empregado da gerencia desta folha Sr. Luiz Dorval Lopes.

A finada contava seis annos de idade e ha muito se achava enferma.

Lamentando o triste acontecimento, apresentamos condolencias aos genitores e mais parentes da extincta.

Bacharel A. Alves

Consoante anterior noticia por nós publicada, seguio hoje, no «Colombo» o nosso estimado amigo Bacharel Arthur de Oliveira Alves, que se destina a Capital Federal onde vae estudar medicina, na respectiva Faculdade.

Rio Jaguarão

Com as ultimas chuvas, que foram abundantes, cresceu extraordinariamente o rio Jaguarão, transbordando.

CONVITE

Luiz José Lopes e sua esposa, convidam aos parentes e as pessoas de suas amisades, para acompanharem, amanhã, as 10 horas do dia, da casa de sua residencia a «Rua Julio de Castilhos» nº. 31, os despojos de sua amada filhinha

LUIZA

fallecida hoje. Antecipam desde já os seus agradecimentos

Jaguarão 18 de Abril de 1911.

MEDIDA LOUVAVEL

Como se verifica dos dois projectos de lei que abaixo publicamos, dentro em pouco, desde que o Congresso os approve, o governo da visinha Republica do Uruguay, vae pôr em pratica um plano verdadeiramente louvavel.

Do importante jornal montevideano *El Dia*, cujo exemplar nos foi gentilmente cedido pelo nosso distincto amigo Sr coronel Raphael Alvares, digno e criterioso vice-consul do Uruguay nesta cidade, que muito e muito se interessa pelo progresso de sua Patria, transcrevemos, traduzindo-os, os projectos de lei a que acima nos referimos:

Art. 1º.—A primeira de Janeiro de 1915, terá lugar um concurso de criadores e proprietarios de campos de pastagens que mais se tenham destacado na colonisação agropecuaria de seus estabelecimentos.

Destina-se a esse concurso a quantia de 200.000 pesos ouro que se distribuirá nos vinte premios a seguir:

5 premios para estabelecimentos de campo que não excedam de mil hectares;

5 premios para estabelecimentos que oscile de mil a dois mil hectares;

5 premios para estabelecimentos que oscilem de dois mil a quatro mil hectares;

5 premios para estabelecimentos de area maior.

Art. 2º. O P. E. regulamentará a presente lei.

Artigo 1º. Declara-se obrigatorio para todo proprietario de campo de pastagens a plantação de cinco arvores para cada hectares e um minimo de agricultura de forragens equivalente a um por cento da superficie do mesmo campo.

Os contraventores serão multados annualmente com 25 % sobre a Contribuição Immobiliaria, que se adjudicará ao denunciante.

Art. 2º. A 1º de Janeiro de 1915 se realisará um concurso de plantadores de bosques e prados artificiaes ao qual poderão concorrer todos os estancieiros e proprietarios de campos de pastagens.

Destina-se a esse concurso a quantia de 200.000 pesos ouro, distribuido em 20 premios assim divididos:

5 premios para estabelecimentos que oscile de duzentos a mil hectares;

5 premios para estabelecimentos que oscilem de mil a dois mil hectares;

5 premios para estabelecimentos de dois mil a quatro mil hectares;

5 premios para estabelecimentos de area maior.

Art. 3º. O P. E. regulamentará a presente lei.

Pesames

O eminente dr. Borges de Medeiros tem recebido innumeros telegrammas, cartas e cartões de pesames pelo fallecimento do seu digno irmão capitão Victorino Borges de Medeiros, ultimamente occorrido na capital do Estado.

A Situação, já expressou ao dr. Borges de Medeiros, em carta que lhe dirigiu, o fundo pezar que experimentou ao saber da tristissima noticia.

Coronel Lucio Cidade

Chegou hoje, pelo vapor Juncal, o nosso distincto amigo e correligionario coronel Lucio Cidade, propagandista geral, por parte do Governo Federal, do plantio do trigo, neste Estado.

S. S., que tem visitado diversos municipios, fazendo conferencias publicas, em favor dessa plantação, veiu até nós afim de comporum a commissão permanente, que se esforce para que Jaguarão tambem concorra, com esse producto, nos grandes mercados consumidores.

Como já tivemos occasião de noticiar, o Governo Federal offerece um premio de quinze contos de reis, para quem plante uma area de 200 hectares, ou de vinte contos para quem se encarregue de tal plantio, com todas as machinas modernas que a experimentação scientifica tem mostrado como vantajosas, para a agricultura.

O nosso Municipio que, ultimamente, tem procurado tambem entrar na linha dos agricultores modernos, certamente receberá essa iniciativa louvavel do nosso benemerito Governo, com toda a esperança, e estamos certos, que dentro em breve, será uma realidade tão justa aspiração.

A «Situação,» que não regateia applausos a todos os grandes emprehendimentos que possa concorrer para o nosso desenvolvimento, em geral, apresenta ao Coronel Lucio Cidade os seus cordeaes cumprimentos de bôas vindas, fazendo votos para que tenha feliz permanencia, entre nós.

Dr. Bernardo Pericàs

Esteve nesta cidade, em transito para o Rio Grande, o nosso estimavel amigo Sr. dr. Bernardo Pericàs.

Gratos pela visita que nos fez.

Affluencia de materia

Forçados pela grande affluencia de materia, nova, de interesse geral, tanto da redacção como dos nossos collaboradores, temos preterido nestes ultimos dias alguns annuncios e mesmo noticias.

Aos interessados pedimos desculpa.

Procissão

Com muita concurrencia de fieis e o respeito habitual, realisou-se na madrugada de domingo a procissão do Senhor Morto.

As demais ceri[illegible]onias religiosas que teriam lugar a noite, não foram effectuadas devido a forte chuva.

Destacamento

Commandadas pelo Sr. tenente Angelo Florentino da Cunha, vieram hontem no vapor Colombo, 21 praças do 12º. regimento de cavallaria, que se achavam destacadas em S. Victoria.

Celerino Sá de Almeida

De sua viagem a S. Victoria, regressou hontem o nosso digno amigo e correligionario Sr. Celerino Sá de Almeida, proprietario da «Pharmacia Universal.»

POSTO METEOROLOGICO

— Boletim Meteorologico do dia 17 de Abril de 1911 —

HORAS	Barometro a 0°	Temperatura á Sombra	Humidade relativa	Evaporação em 24 horas	Chuva em 24 horas	Insolação	VENTOS Velocidade	VENTOS Direcção	Nebulosidade 0-10	Phenomenos diversos
7, a. m.	757, 0	14, 6	16, 4				3m. 0	S.E.S	0	Dia 18, a. m. tempo incerto, vento S.W. céu coberto, evaporação pouca
2, P. m.	756, 3	11, 2	12, 4	1,4	32,9	0	4m. 28	SSE	0	
9, P. m.	757, 2	12, 4	10, 6				0	(	0	

Jaguarão, 18 de Abril de 1911.

O observador—*M. Caetano*

Pharmacia Universal

Celerino Sá de Almeida, participa a sua freguezia e a população Jaguarense, que depois de ter recebido instrucções e praticado com o abalisado optico Dr. Bernardo Pericàs, acha-se habilitado a preparar com promptidão e esmero tudo que se relacione a optica em oculos e encinez, executando ao mesmo tempo um exame scientifico para a correcção dos defeitos da vista.

Esperando merecer a confiança do publico fica a disposição de todas as pessoas que desejarem utilisar-se dos seus serviços profissionaes.

Paulo Forza

Este illustre pintor cégo, actualmente nesta cidade, expoz na «Marcenaria Deleiis,» um magnifico quadro em que se vê a cavallo, nos seus trajes predilectos, o grande republicano riograndense general Bento Gonçalves da Silva.

O trabalho do distincto artista, digno sobre todos os pontos do apoio de todos nós, é mais uma affirmação de suas aptidões excepcionaes para a pintura.

Recommendamos ao publico Jaguarense, esse digno e já laureado artista.

José Maria Sazini

Procedente do Rio Grande, acha-se nesta cidade o estimavel cavalheiro, nosso amigo e correligionario Sr. José Maria Sazini, digno agente, nesta zona, da importante e conceituada companhia de seguros *Cruzeiro do Sul*.

Egreja Evangelica

Devido ao mau tempo, não se realisou no Domingo da Paschoa, conforme tinhamos annunciado, a festa da Escola Dominical d'aquella Egreja.

Effectuar-se-á a dita festa amanhã, ás 7 1/2 horas da noute.

PELO FORO

Ao Sr. João Pinto da Silva, Promotor Publico da Comarca, foram hoje remettidos, pela Delegacia de Policia, os autos de investigação policial, procedida a proposito do suicidio de Domingos Guevara, occurrido sabbado ultimo.

Ao mesmo Promotor Publico subiram conclusos os autos em que este, na qualidade de Curador Geral de Orphãos, se manifestará sobre uma adjudição de bens requerida por João Antunes Pedroza.

O Sr. Major Paulo Rache, integro Juiz Districtal, 1º supplente, em exercicio, mandou levar em hasta publica, hoje, para serem arrendados em aforamento, por trez annos, sobre a base de 5.000 rs. a braça, annuaes, quinhentas braças de legua, situadas no 3º Districto d'este Municipio.

Não se apresentou nenhum pretendente

Elixir de [illegible] Nogueira, devido á sua acção depurativa é considerado um verdadeiro tonico.

57º de Caçadores

Serviço para amanhã:

Dia á praça o sr. [illegible]

Dia ao 57º batalhão o 2º tenente Ferraz.

Ajudante do mesmo 3º. sargento Fernandez.

Uniforme 4º.

Verificaram praça hontem no 57º. batalhão os cidadãos: Amor[illegible] Silva, Hildebrando Soriva, Antonio Roza Teixeira e Ovidio Silva.

Foram excluidos hoje com baixa do serviço por incapacidade physica, os musicos Miguel Ferreira de Avellar e soldado Arnaldo Henrique de Oliveira Santos.

Teve alta da enfermaria militar o cabo Pedro Teixeira de Mello.

Domingo ultimo, ao 1/2 dia, os officiaes do 57º. batalhão, precedidos de uma banda de muzica, foram a casa de residencia do Sr. Major Manoel Ignacio Domingues, offerecer-lhe um delicado mimo, a titulo de lembrança da sua passagem por esse batalhão.

Vapores

O «Juncal» veio hoje do Rio Grande, atracando no porto desta cidade, o que já ha muitos mezes não fazia.

O «Colombo» zarpou hoje ao meio-dia com destino ao Rio Grande e escalas, tendo chegado hontem de Santa Victoria.

PASSAGEIROS

Vindos no vapor «Juncal»

Aristides Capa Verde, Lucio Salvado, Maria Rosa dos Santos, José Cunha Amaral, Joanna Pereira, Manoel C. Oliveira e sua senhora, Manoel Gonçalves, Soldado Paschoal J. da Fonseca, Reservista Saturnino S. Souza, José M. Susini, Francisco da R. Medonça, Joaquim Guedes, Nelson Holseu, Francklim Correa, D. Joaquina Cidade, D. Martha C. Velasques, Lucio Brazileiro Cidade, Commendador Bernardo J. de Souza e um filho, Pedro D. Costa Reis.

Embarcados em Santa Victoria e Jaguarão com destino a Rio Grande e escalas no vapor «Colombo».

Celesino Sá de Almeida, 2º Tenente, Angelo F. da Cunha, Noemia Braga, Osmarino Terra, Julião Terra, Manoel Velasques, Licinio Castro, e Silva, Amadeu Nigro, Rolando Rotta, Leonia Correa e um filho, Leonilha Carvalho, 21 praças do 12 Regimento, Etelvina Araujo, Mauricia Varella, Heliodoro Teixeira, Cecilia Rodrigues, Luiz Peres, 2º Sargento Jorge P. Casaglione, Soldado Gaudencio Teixeira, Gabriel Pinto, José Xavier de Freitas, [illegible] Pedro P. de Oliveira, [illegible], Hostino Silveira, Dr. Bernardo Pericàs, Appolonio Vasques, Pedro B. Capella, Arthur O. Alves, D. Felicissima Rocha, Srtas. Nila, Idorilia, Marina e Maria Rocha, Julio Gerlack.

Secção Livre

Dinheiros a juro

Empresta-se a boas firmas, com boas garantias ou sob hypotheca.

Informações no cartorio do 1º. Notario Arnoldo Franco.

Salsicharia Jaguarense

— DE —

ANTONIO FUCHS

Participa-se ao publico que já está funccionando a «Salsicharia Jaguarense», sita a rua General Camara n. 23, onde se acham a venda todos os productos desse ramo, caprichosamentte fabricados debaixo do mais caprichoso aceio.

No proximo domingo, em banca especial no Mercado desta cidade serão expostos a venda, presumpto, paio-presumpto, mortadella, salame de porco e de vacca, queijo de porco, queijo de lingua, queijo jaguarense, lingoas vermelhas, murcellas, lingoas seccas de fumeiro, toucinho de fumeiro, pathê, salsicha, salsicha de vena, salpicão, linguiça de porco e de vacca, rolada com ôvo, galantina e outros productos.

O fabricante espera merecer a confiança do povo jaguarense, promettendo empregar todos seus esforços em corresponder a essa confiança.

Os preços de seus productos são os mais modicos possiveis.

(até 15—6.)

Campo a venda

Vende-se uma fração de campo, situada nas costas do Chasqueiro, municipio do Arroio Grande.

Para tratar com Carlos Danigno, nesta cidade. (até 2ª ordem).

AVISO

Celestin Estait, offerece-se para fazer qualquer trabalho em pedra, como sejam: Cordões para calçadas, hombreiras para edificios, degráos com molduras ou lizos para portas etc.

Tambem faz trabalhos finos para cemiterios.

Taboes de pedra para entrada de cocheira, e qualquer outro serviço de pedra lavrados e lizos.

Para informações com o sr. Pedro Monteiro no Hotel Francez nesta cidade.

(Até 30—4.)

O Bromil. — Cura tosse em 24 horas.

PEITORAL DE ANGICO PELOTENSE

Não ha em todo o mundo medicamento mais efficaz contra tosses, resfriados, influenza, coqueluche, bronchites, etc., que o **Peitoral de Angico Pelotense**, verdadeiro especifico contra a tuberculose nos primeiros gráos. E' o melhor peitoral do mundo. Fabrica-se no Rio Grande do Sul. Vende-se em todas as pharmacias, drogarias e casas de commercio na campanha. Pedir sempre o verdadeiro **Peitoral de Angico Pelotense** os vidros são grandes, o preço é barato e o remedio não fermenta e não se estraga. Não tem resguardo nem dieta. E' um xarope quasi preto, muito denso. Regeitar os xaropes como destituidos de angico e do seu effeito.

Fabrica: Drogaria Eduardo C. Sequeira, Pelotas.—Deposito. Rio, Drogaria J. M. Pacheco.—Em S. Paulo: Drogaria Baruel & C.—Em Santos: Drogaria Colombo de A. Leal.

PREVENÇÃO CONTRA OS PEITORAES

O Sr. João Martins Guindo, capitalista de S. Gabriel, escrevendo ao depositario do PEITORAL DE ANGICO PELOTENSE, diz sua opinião:

S. Gabriel, outubro de 1908.

Amigo e Sr. Eduardo C. Sequeira.—Rompendo, por excepção, com a minha antiga prevenção contra os peitoraes e outras preparações annunciadas pelos jornaes, usei o seu PEITORAL DE ANGICO PELOTENSE em uma forte bronchite, acompanhada de muita tosse e expectoração. Venho informal-o de que tal foi a rapidez da acção do PEITORAL DE ANGICO PELOTENSE, que cessaram todos os meus soffrimentos: a tosse foi-se, e com ella a expectoração e o mão estar pronunciado. Convem notar que a minha idade de 78 janeiros não auxiliava a acção do remedio, pois nessa idade as forças curativas naturaes são muito resumidas. Fico sinceramente convicto de que o PEITORAL DE ANGICO PELOTENSE é um remedio heroiço para curar tosses, bronchites, resfriados e outros padecimentos analogos. Firmado na minha experiencia personalissima aconselharei francamente o uso de seu maravilhoso preparado PEITORAL DE ANGICO PELOTENSE, pois estou certo de que os outros farão o mesmo que eu fiz, ficarão bons em pouquissimo tempo. De vmce. amigo e obrigado

João Martins Guindo.

Farmacia del Pueblo

— DE —

DINO BONNOUS

(Quimico Farmaceutico)

Gran surtido de drogas para la preparación de formulas magistrales y oficiales.

Surtido permanente de especificos nacionales y extranjeros «Legitimos.—Oxigeno Puro.—Recomiendo especialmente la perfumeria fina recientemente recibida: Houbigant, Coty, Pinaud.—Precios modicos—Visiten la casa Calle (General) Artigas numero 88—Antiguo Escritorio Yrazola.

Villa de Artigas

Agradecimento

Os abaixo assignados immensamente gratos pelos proficientes serviços medicos prestados, desinteressadamente, ao primeiro dos signatarios, pelo illustre e philantropico dr. Alberto Langon, vêm de publico agradecer lhe essas altas provas de competencia e humanidade.

O que estas linhas, em primeiro lugar assigna, estava ha muito soffrendo terrivel molestia que requeria delicada intervenção cirurgica, intervenção esta levada a termo com a maior felicidade pelo referido medico.

Não temos palavras com que agradecer o carinho e solicitude com que se portou o illustrado dr. Langon, que, por ultimo recusou-se a aceitar qualquer remuneração pecuniaria.

A elle pois nossa eterna gratidão.

Jaguarão, 11 de Abril de 1911.

Valentim Meroni.

Nicolás Santiago Meroni.

Primeiro proclama

Faço saber que pretendem cazar-se Antonio Gonçalves Filho e d. Balbina de Avila, naturaes deste Estado e residentes n'esta cidade: elle filho natural de Maximiana Gonçalves; ella, filha natural de Fermina Vieira. Se alguem tiver conhecimento de existir algum impedimento, accuse-o para os fins de direito.

Jaguarão 15 de Abril de 1911

O Escrivaõ

J. P. Faria Santos.

Primeiro proclama

Faço publico que pretendem casar-se Alfredo Gomes da Luz e D. Julia de Faria Santos ambos solteiros: elle filho legitimo de Liberato Gomes da Luz e D. Ramona Pedrosa Gomes; ella filha legitima do capitão João de Faria Santos e D. Mariana Passos de Faria. Se alguem tiver conhecimento de algum motivo que os inhiba de casar-se accuse-s para os fins de direito.

Jaguarão, 13 de Abril de 1911. Eu, Francisco Ricci Junior, ajudante do escrivão de orphãos servindo no impedimento do escrivão respectivo o escrevi. Eu, Manoel Felippe Pereira, escrivão o subscrevo e assigno.

O escrivão

Manoel Felippe Pereira.

Edital

DE AFORAMENTO

O Cidadão Achilles Brandão, Juiz Districtal da séde do Municipio de Jaguarão, na forma da lei, etc. etc.

FAÇO saber aos que o presente edital, com o praso de vinte dias virem, que no dia dezoito de Abril proximo futuro, será levado em hasta publica pelo official de justiça que estiver de semana para serem arrendadas em aforamento por tres annos, sobre a base de 5$000 rs. a braça, annuaes, quinhentas braças de legua de campo situadas no terceiro districto deste municipio, sem tapume, pertencente aos menores Gonçalo Crecindo Faria de Carvalho e João Luiz Faria de Carvalho conforme requereu o tutor dos referidos menores Athanagildo Faria de Carvalho, obrigando-se o arrematante ao pagamento por se ter este vencido, cuja praça terá lugar no dia e mez acima referidos, ás duas horas da tarde na sala das audiencias deste juizo no edificio da Intendencia Municipal. Para que chegue ao conhecimento de todos se passou o presente edital que se á affixado no lugar do costume e trasladado nos autos e publicados pela imprensa. Dado e passado nesta cidade de Jaguarão aos 29 dias do mez de Março de 1911. Eu, Francisco Ricci Junior, ajudante do escrivão de orphãos o escrevi. Eu, Manoel Felippe Pereira escrivão o subscrevi.—Brandão.

Está sellado na forma da lei). Era o quanto se continha em dito edital para aqui bem e fielmente transcripto a cujo original me reporto e dou fé. Jaguarão, 29 de Março de 1911. Eu Francisco Ricci Junior, ajudante do escrivão o escrevi. Eu, Manoel Felippe Pereira, escrivão o subscrevi e assigno.

O Escrivão

M. Pereira.

Palha para vassouras

Na fabrica de moveis de Carlos Danigno, compra-se palha para vassouras, pagando-se o melhor preço da praça.

(até 2ª. ordem).

Edital

A Sub-Intendencia Municipal deste 1º. districto, para conhecimento de todos torna publico o Artigo 19 do Codigo de Posturas, afim de, no menor prazo possivel, ser dado cumprimento á referida disposição:

Todos os proprietarios são obrigados, no prazo de 60 dias depois de intimados pela Intendencia, a calçar as testadas de suas casas e terrenos com lages ou terra romana na largura marcada para o passeio, nas ruas que estiverem calçadas; nas ruas que não estiverem calçadas será permittido correr cordões de tijollos, seguindo o nivelamento das ruas que a area a Intendencia.

Sub-Intendencia Municipal do 1º. Districto, Jaguarão 4 de Abril de 1911.

O primeiro supplente em exercicio

João Monteiro.

EDITAL

De ordem do Snr Administrador Antonio Xavier do Valle, intimo aos negociantes e fabricantes de [illegible] de fructas desta cidade, Arroio Grande e Herval a comparecerem nesta repartição no praso improrogavel de 15 dias a contar desta data, afim de habilitarem-se para a sellagem de seus stocks de accordo com o Art. 29 da lei nº. 2210 de 28 de Dezembro de 1909.

Mesa de Rendas Federaes de Jaguarão, 10 de Abril de 1911.

O Escrivão.

Rodolpho Candido Veloso.

Segundo proclama

Faço saber que pretendem casar-se o cidadão Cantalicio Vieira Rezem e Dª. Rosa Maria de Souza, naturaes deste Estado, solteiros e residentes n'esta cidade, elle filho legitimo de Angelo Resem e Dª. Delphina Vieira Rezem; ella filha legitima de José Vieira de Souza e Joaquina Teixeira de Souza.

Se alguem tiver conhecimento de existir algum impedimento accuse-o para os fins de direito.

Jaguarão 13 de Abril de 1911

O Escrivão

J. P. Faria Santos.

(2º. a 13).

Mesa de Rendas

EDITAL

Imposto territorial

Faço publico para que chegue ao conhecimento dos interessados que de 1º. de Abril á 31 de Maio do corrente anno se procede a cobrança a bocca do cofre do imposto territorial.

Todo aquelle que dentro do referido praso não pagar o dito imposto incorrerá na multa regulamentar.

Jaguarão, 1º. de Abril de 1911.

O Administrador.

Hilario Teixeira de Mello

ELIXIR DE GALEGA

Augmenta o leite das mães que amamentam

VIDRO 4$500

A' venda em todas as pharmacias

Esterisina

Para as senhoras casadas

Peçam prospectos a todas as pharmacias

Pensão Hervalense

DE

Julio P. das Neves

Esta Pensão, recentemente e completamente reformada, dispõe de excellentes quartos com commodos para passageiros e familias.

O serviço culinario é explendido encontrando se sempre o apreciado churrasco.

Alem disto dispõe de uma boa coxeira para carros e cavallos e de um bom potreiro com excellentes aguadas, bem como milho e alfafa para os animaes.

Junto a residencia e consultorio do Dr. XAMUSSET.

HERVAL

CONSULTORIO MEDICO-CIRURGICO

DA

Pharmacia Popular

DE

CANDIDO VILLAS-BOAS

Dão consulta diariamente os seguintes facultativos

Da 9 ás 10 Dr. Pedro Barros, medico cirurgião.

Das 11 ás 12 Dr. Dermeval Pinto, medico coperador.

Ourivesaria Aguiar

DE

ANTONIO O. AGUIAR

Rua 15 de Novembro N. 14

(Junto a typographia d'A Situação)

Esta casa, recentemente aberta, encarrega-se de confeccionar todo e qualquer trabalho em ouro e prata, de modo a satisfazer o mais exigente freguez.

Preços modicos

DEPOSITO DE MOVEIS

—DE—

Porto Alegre

—DE—

ADOLPHO FABRE

RUA 27 DE JANEIRO, ESQUINA MENNA BARRETO

JAGUARÃO

Esta bem surtida casa fornece todas as mobilias com os accessorios artisticos fabricados em Porto Alegre especialmente mobilias para salas de visita, de jantar e quartos de dormir, pelos mesmos preços da fabrica para o que tem se pre a disposição dos interessados catalagos illustrados com seus preços correntes.

Negocio serio, licito e limpo a preços fixos; os nossos preços não supportam rebaixa nenhuma.

UMA VISITA POIS, AO DEPOSITO DE MOVEIS

Carmello Goulart

108—Rua 15 de Novembro numero—801

—JAGUARÃO—

RELOJOARIA OMEGA

Esta casa dispondo de excellente material, encarrega-se de todo e qualquer serviço concernente a arte, garanrantindo-se esmero e promptidão

Preços modicos

Nota—As pessoas da cidade que dentro de 3 mezes não procurarem as suas composturas perderão o direito de os reclamarem.

Os da campanha 6 mezes.

A Machina de costura

ORIGINAL VICTORIA

MARCA REGISTRADA

Distingue-se de qualquer outra:

Pela sua elegancia:

Pela sua suavidade de trabalho:

Pela sua grande simplicidade:

Pela sua construcção solida e duradoura; e

Pela seu andamento rapido e silencioso.

Estas notaveis qualidades valeram a nossa incomparavel «ORIGINAL VICTORIA» uma reputação universal e sem precedente.

Em todas as casas, tanto nas da alta sociedade como nas burguezas e de operarios, e em todos os bons atelieres, está machina «ORIGINAL VICTORIA» em primeiro logar.

Pelo seu mecanismo simples e engenhoso ella não precisa de reparações e a sua aprendizagem é das mais faceis A «Original Victoria» offerece por estes motivos aos seus compradores uma garantia séria e illimitada motivo que a torna preferida por todos.

Superior a qualquer outra a «ORIGINAL VICTORIA» não tem concorrencia alguma.

Desconfiem das imitações e exijam a verdadeira marca «ORIGINAL VICTORIA», sem a qual não póde haver garantia.

UNICO RECEBEDOR NESTA PRAÇA

SEVERO A. PIUMA

ARAME DE Aço OVALLADO

DE

ALTA RESISTENCIA

MARCA GORGON REGISTRADA

Nº. 18 X 6

Resistencia	970 kilos
Comprimento	477 metro
Peso	20 kil

É o mais preferido em todo o Estado

O QUE TEM DEMONSTRADO PELA SUA EXTRAORDINARIA PROCURA

Arame farpado de aço galvanisado

Marca GAUCHADA Registrada

GARANTIDO | Resistencia 500 kilos, Comprimento 500 metros, Peso | GARANTIDO

A extraordinaria procura d'este arame, demonstra exclusivamente a preferencia que os Srs. estancieiros dão ao artigo, não só por sua superior qualidade como tambem, nenhum outro arame farpado offerece as vantagens acima descriptas em resistencia e medição.

SEVERO ALGEMIRO PIUMA

UNICO RECEBEDOR EM JAGUARÃO

Cocheira Popular

RUA ANDRADE NEVES Nº 35, ANTIGO PREDIO ONDE ESTEVE ESTABELECIDO O SR. JOSÉ VIEIRA DE SOUZA.

Communico aos meus amigos, e ao publico em geral, que abri, no predio acima mencionado, uma Cocheira de carros de alugueis, para o serviço tanto na cidade como na campanha, pois disponho de cavallos e vehiculos em condições de bem servir aos que me honrarem com sua freguesia.

Recebe-se cavallos para accommodar na Cocheira ou na Chacara que tenho arrendada ao Sr. Miguel da Silva Barreiros, onde ha potreiros empastados.

Tambem acceita-se para acondicionar nos vastos compartimentos da Cocheira, carros ou quaesquer outros vehiculos dos Srs. viajantes.

Jaguarão, 1º de Junho de 1910. Telephone Nº. 12

Antero Leivas Sobrinho.

COLCHOARIA SEM RIVAL

de

JOÃO SATYRO PEDREIRA

Promptifica se com rapidez e esmero qualquer encommenda de acolchoamento garantindo-se o trabalho.

PREÇOS REDUZIDOS

Rua General Mena Barreto nº. 5 Enfrente ao deposito de Moveis do Sr. **Adolpho Fabre.**

HOTEL FRANCEZ

DE MORTEIRO & Cª

Este antigo e acreditado estabelecimento, sob a direcção competente do cidadão Pedro Morteiro, continúa sempre a empregar todos os meios para bem servir sua numerosa freguezia.

Dispõe de explendidas Salas particulares e para mostruarios dos Srs. caixeiros viajantes; quartos para banhos frios e quentes e todos so demais melhoramentos necessarios a um estabelecimento de primeira ordem.

"Menu" sempre variado.

Preços modicos.

Cura maravilhosa

Com 3 hervas do Monte Ruwenzori (*Uganda-Africa equatorial*) obtem-se rapidamente a cura maravilhosa e segura de QUALQUER doença recente ou chronica, seja de que genero for.

Ninguem soffre desenganos tomando estas hervas.

Preço : Rs. 10$000

Envia-se franco de porte e registrada

Unicos concessionarios :

Srs. Pennellypes & Comp. Milan, (Italia)

¡Aqui tiene Vd. una fortuna„ "Busquela !,

Industria nuevas de gran porvenir

AVICULTURA—APICULTURA—LECHERIA

La incubadora—ha sido reconocida ser el factor principal.

Cria de aves : la persona que desea adelantar en esta industria tener **incubadoras, criaderos, aves buenas** y un **libro práctico** da tella crianza, etc.

La incubadoras que vendemos, y de las cuales hay en uso más de 10.000 en la Republica Argentina, todas vendidas por nosotros, son aparatos modernos de primera clase y automaticos que necesitan solo 5 minutos de trabajo por dia. Garantimos la empolladura de tudo huevo-ienfértil.

Aves de raza pura procedentes de nuestro criadero "**Excelsior**„ se consideran mejores, que aquellas que se importan del exterior, porque están completamente aclimatadas. Tenemos 60 razas entre 2.000 aves.

Los huevos para incubar que son tan buscados que hay que pedirlos con varios dias de anticipación. La callidad de los pollos obtenidos de estos huevos se recuerda por mucho más tiempos que el precia que se haqia pagado por los huevos.

Remitimos huevos frescos de ves de sangue pura, bien acondicionados contra rotura, por correo á todas las Republicas Sud-americanas, mandandonos por carta certificada ó giro postal 15.000 réis por docena de huevos.

„**La guia del Avicultor**„ gran obra en 2 tomos com 800 paginas de texto y más de 1000 illustraciones, es el mejor libro sobre la crianza de aves, construccion de gallineros, enfermedades de aves, cria de patos, avos: gansos, palomas, conejos, abejas e perros: contiene descripciones, y vistas de muchos criaderos extrangeiros, etc. etc. Recommendada por las autoridades del ramo y los grandes diarios de esta Republica. Precion con franqueo pagado 10.000 réis.

Apicultura Moderna ó El cultivo de Abejas. Tenemos en venta las mejores colmenas y utiles para apicultores. Precios y descripción en libro mencionado arriba.

Lecheria, fabricacion de manteca y quesos, leche pasteurizada, etc. Podemos falicitar á los interessados las mejores máchinas, aparatos y utiles, cuya descripción detallada se encuentra en las dos obras illustradas publicadas por la casa : **Lecheria Moderna y Manual del Quesoz** premiada en la Exposión de S. Louis. Preso de cada obra 5.000 rs.

La casa de **Reinhold** es la más antigua, vasta y mejor sortida de toda la America del Sud, establecida de.de más de 20 años.

Pidanse los catálogos illustrados con precios de todos nuestros ramos, tiendo 1.000 réis por carta certificada á

Alejandro Reinhold

CALLE BELGRANO 451, BUENOS AIRES

REPUBLICA ARGENTINA

31—Jan.—909. **Ag. da Aurora**

Siphilis

Curadas por um systhema novo, rapido, inoffensivo e agradavel tratamento, sem necessidade de ser o esc vo de injecções.

Curamos rapido e permanentemente

IMPORTANTE : Leia o resultado da analyse e a opinião dada pelo Dr. Manuel y Nelson, Rua Carlos Pellegrini (Artes) Nº 193, Capital da Republica Argentina. Buenos Ayres 15 Abril de 1903.

INSTITUTO NAVAL.—Avenida de Maio 1168.

Analysei o seu remedio que constitue o tratamento que por Vocês mi aconselhado, e após minucioso axame, devo declarar que quem seguir suas instrucções pode d'elle colher favoraveis resultados, por nada comparar que seja nocivo á saude. Assignado : Dr. MANUEL Y NELSON.

NAO GASTE O SEU TEMPO E DINHEIRO fazendo experiencias e sim adopte o nosso tratamento que não lhe traz impedimento aos seus afazeres do dia. Si tiverdes exgotado os meios á empregar com o seu tratamento, ainda estiverdes padecendo de dores, placas mucosas na bocca, dor de garganta, espinhas, manchas de cor cobriço, ulceras em parte do corpo e caida de cabello e sobrancelhas ou outros males, isso é o estado ou periodo secundario da siphilis, que nós podemos curad-os os pacientes que se submetteram ao nosso tratamento, e hoje estão curados, estão em perfeita saude, e são paes de filhos robustos.

GRATIS Escreva pedindo nosso livro explicando o nosso tratamento e curativo da siphilis, que dado pelo correio, fechado em envelope liso, e sem despeza, a qualquer das Republica d'America do Sul.

INSTITUTO LAVAL—Avenida de Mayo 1168—Buenos Ayres.

HOTEL POPULAR

—DE—

ARGEMIRO P. RIBEIRO

Este hotel dispondo de excellente commodos e tendo passado por completas reformas, offerece aos Srs. viajantes e ao publico em geral conforto e boa comida, garantindo-se o maximo asseio.

Parada das diligencias de Jaguarão e da Estação Piratiny.

PREÇOS MODICOS—ARROIO GRANDE

HOTEL PLACIDO

Antigo hotel dos Viajantes

DE

PLACIDO DA C. CARNEIRO

Este Hotel tendo passado por grandes reformas, offerece aos srs. viajantes e a sua amavel freguezia em geral, bom trato, commodos especiaes, liquidos finos e variados, por preços modicos.

O serviço de cosinha está em mão de pessoa habilitada na arte que trabalha com todo asseio.

PRAÇA MARQUEZ DO HERVAL, CONFRONTE A IGREJA MATRIZ

HERVAL

ITINERARIO DA DILIGENCIA

PAQUETE JAGUARENSE

de propriedade de João Carlos Ferreira, que faz a carreira entre Jaguarão, Arroio Grande e de Piratiny a Estação.

Sahidas de Jaguarão aos Sabbados—Do Arroio Grande para a Estação Piratiny aos Domingos.

Sahidas da Estação ás terças-feiras. Do Arroio Grande a Jaguarão ás quartas-feira.

AGENTES—EM JAGUARÃO, PORFIRIO BARBACHAM. NO ARROIO GRANDE, OCTAVIANO SILVA. NA ESTAÇÃ PIRATINY O PROPRIETARIO.

NOTA :—Esta empreza acha-se montada em excellentes condições, dispondo de superior cavalhada podendo por isto bem servir aos Srs. viajantes.

Cada passageiro tem direito a levar livre de frete até 15 kilos de bagagem. Pelo que exceder desse peso será cobrado diminuto frete.

Não serão recebidos passageiros que não venham munidos de bilhetes das agencias ne encommendas que não tenham sido por ellas despachadas.

NOVA LINHA DE DILIGENCIA

DE

Mauricio Meireles

Entre Jaguarão e a Estação de Piratiny

SAHIDAS.—De Jaguarão ao Arroio Grande às segundas-feira.
Do Arroio Grande para a Estação às terças-feira.
REGRESSO—Da Estação para o Arroio Grande ás quintas-feira.
Do Arroio Grande para Jaguarão ás sextas-feira

Agentes

Em Jaguarão : Hotel Francez—No Arroio Grande : Thiophile P. Ribeiro—Na Estação de Piratiny : João Ferreira de Castro.

NOTA—Espera-se pelo trem de Bagé com previo avizo.

Maioral : Felix Souza

AOS HOMENS DE QUALQUER EDADE

DEBILIDADES MASCULINAS (IMPOTENCIA)

Completamente curado

Novo, Inoffensivo, Agradavel, e Tratamento Infallivel

IMPORTANTE :—Leia a opinião do Professor Dr. Pedro N. Arata Professor da Universidade de Buenos-Ayres, é Director do Laboratorio Chimico da Capital Federal Argentina.

Buenos-Ayres, 14 de Dezembro de 1907.

Ill. Sur. Director de Saxe

Avenida de Mayo 1168 Buenos-Ayres

Pratiquei tia analyse de seo remedio e devo declarar que a dose, como as instrucções o dize , DE TREZ PILULAS diarias, podem ser tomadas, ABSOLUTAMENTE, sem prejuizo para a saude. Assignado P. N. ARATA.

GRATIS Escreva pedindo nosso livro que está impresso em lingua portugueza, o qual lhe será enviado gratis em um enveloppe liso, para que ninguem saiba que o recebe e uma vez que o tenha lido se convencerá de que indicamos o unico tratamento que cura a IMPOTENCIA e favorece o restabelecimento do vigor, é o por esse meio tornarão, fortes e vigoroso á um homem de qualquer edade, e o que ensinamos.—Dirigir-se : Instituto Saxe, Avenida de Mayo, 1168, Buenos-Ayres

Advertencia.—Toda nossa correspondencia, é respondida em Portuguez.

EMPRESA

Mensajerias Orientales

DE

Juan S. Eyherabide

YLAPAZ EYHERABIDE

Salidas de Melo

Janeiro
Socorro . . . . 4—13—22
Lapaz . . . . 8—18—27

Fevereiro
Socorro . . . . 1—10—19
Lapaz . . . . 5—15—24

Março
Socorro . . . . . . 1—10—19—29
Lapaz . . . . 5—15—21

Abril
Socorro . . . . 7—16—26
Lapaz . . . . 2—12—21—30

Salidas de Artigas

Janeiro
Socorro . . . . 7—17—26
Lapaz . . . . 3—12—21—30

Fevereiro
Socorro . . . . 4—14—23
Lapaz . . . . 9—18—28

Março
Socorro . . . . 4—14—23
Lapaz . . . . 9—18—28

Abril
Socorro . . . . 1—11—20—29
Lapaz . . . . 6—15—25

AGENTES

Em Artigas *Miguel Garcia*

Melo *Casa Monegal*

Agencia General de Publicaciones y Telegrafica

LA AURORA

FUNDADA EN 1893

Isauro P. Argüelo

Representa las principales casas comerciales de la Capital Federal.

Avisos para todos los periódicos de la Republica

Servicio telegrafico, noticioso y comercial para los periódicos de las provincias.

COMISIONES EN GENERAL

OFICINAS

BALCARCE 168—COOP TELEF. 4698

BUENOS AIRES

Escriptorio de Agrimensura

Os agrimensores Luiz D. Silveira e Cypriano Silveira offerecem seus serviços profissionaes tanto nesta Republica como na Republica O. do Uruguay.

Attendem promptamente, á qualquer chamado. Preços equitativos.

—Bagé—Rua 7 de Setembro nº 136.

Um dever

O abaixo assignado vem por meio deste, cumprindo um dever, fazer um publico agradecimento.

Tendo minha filha Maria [illegible] feridas pelo rosto e braço, já tendo [illegible] de [illegible] estrangeiros e nacionaes, não tendo obtido melhoras, já desenganado, de sua cura, em boa horas recorri ao Sr. Dr. barão dos Santos Abreu, que receitou-lhe a tomar o *Elixir de Nogueira* do pharmaceutico Sr. João da Silva Silveira. Depois de ter minha filha Luiza tomado duas duzias daquelle maravilhoso *Elixir* [illegible] alegria vimol-a curada radicalmente das incommodas feridas!

Comprovando o que acima fica dito, da prodigiosa cura, fica exposto na Pharmacia Popular o retrato de milha filha, que como eu seremos eternamente gratos á efficacia do poderoso *Elixir de Nogueira*, do habil pharmaceutico João da Silva Silveira.

Pelotas, 8 de Fevereiro de 1898.

Luiz São João

Rua Andrade Neves n. 94.

VENDE-SE NAS BOAS PHARMACIAS E DROGARIAS DESTA CIDADE

Salvação [illegible] do estomago !!

SÓ SERÁ DYSEPTICO QUEM QUIZER

Estas verdades acima ditas tem sido innumeras vezes comprovadas por numerosissimos doentes do estomago e dos intestinos.

O elixir digestivo Leivas Leite, excellente eupeptico e digestivo, é preparado com ingredientes de primeira ordem, sob severa fiscalização.

As digestões difficeis, dores de estomago, dyspepsias, fastio, dores de cabeça, embaraços gastricos, atonia intestinal, molestias todas devidas tão somente á pobreza do dos succos digestivos estomago, soy maravilhosamente combatidas pelo Elixir digestivo Leivas Leite, pharmaceutico em Pelotas.

Os illustrados clinicoos de Pelotas, Drs. Amarante, Brusque Leivas, Rasgado, Calero, Tancredo de Sá, Pompeu Souza attestaram todos os bons effeitos de tão poderoso elixir digestivo.

Os Drs. Sebastian Leão, Pitta Pinheiro, Samuel Leite, A Masson, Ferreira Santos, de Porto Alegre são da mesma opinião e receitam como primeiros, constantemente, o Elixir digestivo Leivas Leite, aos seus doentes. E' melhor que qualquer outro preparado, estrangeiro ou não, e muito mais barato.

Acha-se em todas as boas pharmacias e drogarias.

Deposito geral:—Drogaria de Eduardo C. Sequeira

PELOTAS

ARMAZEM 10 DE MARÇO

—DE—

JOÃO MARTINS DA SILVA

SUCCESSOR DE CONDESSA & COMP.

81 Rua 15 de Novembro 81

Este antigo estabelecimento continua sempre com [illegible] generos nacionaes e estrangeiros [illegible]

Ferragens —Completo sortimento de ferragens de todas as classes, louças e vidros.

Materiaes de construcções —Taboados, tirantes, [illegible] barro, terra romana e cal.

[illegible] de vinho de todas as classes [illegible] arames.

Fructos do Paiz —Compram toda classe, pagando os mais altos preços da praça.

Compram e vendem OURO amoedado

Officina de esculptura de marmore

—DE—

ALFREDO BARSANTI

RUA FELIX DA CUNHA Nº. 175 PELOTAS

Em frente ao Club Commercial

Esta officina possuindo operarios habilitados para todo o trabalho de marmoria, encarrega-se de executar qualquer encommenda que lhe for feita, seja sob desenho, planta ou risco, fornecido pelo freguez ou organisado no proprio estabelecimento.

Tem promptos, [illegible] mausoleos de varios gostos, faltando apenas receber as necessarias inscripções; pedras para moveis, figuras symbolos da religião, etc.

[illegible] todos os riscos, gostos e [illegible] de qualquer talhe, simples, de phantasia e lavradas.

Recebe sempre directamente, de Carrára, na Italia, grande quantidade de marmores das melhores qualidades, em chapas finas e grossas e blócos, proprios para a confecção de estatuas, tumulos, columnas commemorativas ou quaesquer outros trabalhos.

As encommendas, tanto da cidade como de fóra, são desempenhadas com o maximo escrupulo e brevidade, sendo os acondicionamentos para viagem feitos com toda a segurança.

Acceitam-se encommendas de retractos a crayon.

PREÇOS MODICOS

Informações, nesta cidade dará Cantalicio Rezem.

A Situação

Anno VI | N°. 5 | Orgão e propriedade do Partido Republicano | Director-Gerente: Luiz F. Ricci

Sexta-feira, 19 de Maio de 1911.

—Jaguarão—

Mensagem

Marinha

(*Continuação*)

A reconstituição do arsenal de marinha do estado de Matto-Grosso, deixado ha longos annos em quasi completo abandono; a creação de officinas de reparo ao longo da costa e o estabelecimento de um arsenal de primeira ordem convenientemente locado em um porto militar fóra da capital da Republica, são outras medidas não menos merecedoras da attenção do Congresso Nacional.

A necessidade dessas providencias, exigidas para efficaz utilização da esquadra actual, ainda mais se accentuará quando tivermos completado o programma em andamento, com a conclusão do couraçado Rio de Janeiro [illegible] firmado pelo governo anterior um contracto para a construcção desse couraçado, que seria armado com canhões de quatorze pollegadas e teria um deslocamento de cerca de 32.000 toneladas.

Considerações de toda a ordem indicavam o inconveniente da acquisição de tal unidade, aconselhando uma revisão de contracto no sentido de reduzir a tonelagem, o que foi feito, obtendo-se um vaso possante mas sem exageros ainda não sanccionados pela experiencia.

Terminado a exposição dos principaes negocios relativos ao departamento naval, tenho a satisfação de consignar, que mesmo na vigencia do estado de sitio, para dominar a crise que atravessou a marinha de guerra, não foram necessarias medidas de ordem pessoal mais severas que a eliminação das fileiras e a simples detenção.

A morte de 18 prisioneiros recolhidos á fortaleza da Ilha das Cobras, occorrendo em circumstancias anormaes, ordenou o governo abertura de um inquerito e consequente processo judicial militar, o qual ainda corre os tramites ordinarios.

Viação

O anno de 1910 assignala-se pela grande actividade desenvolvida na construcção de nossas estrada de ferro, cuja extensão total em trafego, elevou-se a 21.370.199 kilometros, ao findar-se o anno, representando um augmento de 1.870.687 kilometros em ralação a do anno anterior.

Quasi todas as linhas construidas são de propriedade da União, ou a ella terão de reverter; são diversos os regimens a obedecer a construcção destas linhas, administração directa da União, empreitadas, arrendamentos aos constructores, garantias de juros, os quaes ainda subdividem-se em varias modalidades.

Em qualquer desses regimens a fiscalisação do governo precisa exercer-se em tempo opportuno e de modo efficaz, para salvaguardar o interesse publico e os do thesouro sem crear embaraços a vida das emprezas particulares quando a estas incumbe a construcção e o trafego das linhas.

A renda bruta kilometrica de quasi todas as estradas de ferro pertencentes á União mantem-se ainda em nivel baixo.

A elevação deste coefficiente é um problema complexo cuja solução depende entre outros elementos, do exacto conhecimento das condições em que as estradas operam nas zonas de sua influencia ella assume, entretanto, uma grande importancia pela relação em que está no regimen do arrendamento, com os recursos destinados a fazer face aos encargos financeiros destinados provenientes da construcção e do resgate das estradas.

De par com outras medidas tendentes a crear e desenvolver a producção, convem proseguir na construcção dos prolongamentos e ramaes que constituem as redes de viação ferrea e as linhas de penetração de modo a que fiquem concluidas dentro dos prasos fixados nos contractos, porque ellas são destinadas a facilitar a circulação dos productos, por um regimen de tarifas razoaveis.

No extremo norte proseguem os trabalhos de construcção da estrada de ferro Madeira a Mamoré, atravez de serios obstaculos oppostos pela insalubridade da região das Cachoeiras do Madeira, que ella contorna.

Ainda assim, foram construidos 66 kilometros, em que não houve difficuldades technicas a vencer, attingindo a 152 kilometros a extensão entregue ao trafego, a partir de Porto Velho.

A estrada de ferro de Alcobaça a Praia da Rainha, cujo objectivo é transpor os obstaculos que impedem a franca navegação de cerca de 3000 kilometros dos rios Tocantins, Araguaya e seus affluentes, conservou-se estacionaria no kilometro 53.

O contracto com a companhia estrada de ferro do Norte do Brazil, concessionaria dessa via ferrea, foi revista, supprimindo-se os tres trechos das linhas destinadas a transpor as secções encachoeiradas e ficando autorisado o prolongamento da mesma estrada até um ponto da margem do rio Araguaya, a partir do qual seja possivel estabelecer franca navegação até Leopoldina, no Estado de Goyaz, com um ramal para o rio Tocantins, a terminar em ponto conveniente, para utilisar a navegação deste rio por um systema mixto de vapor e remo.

Na Estrada de Ferro de S. Luiz a Caxias estão em construcção 142 kilometros, tendo ficado definitivamente estabelecido que a cidade de S. Luiz seja o ponto inicial da linha.

Da rêde de viação cearense, estiveram em construcção os prolongamentos de Baturité e de Sobral, dos quaes foram entregues ao trafejo 79 kilometros, de Miguel Calmon ao Iguatú, na primeira, e 61 kilometros, de Ipú a Novas Russas, na segunda dessas estradas, e ficou adeantada a construcção de mais 110 kilometros, sendo 51, em direcção a Cedro e 59 a Therezina.

Foram approvados os estudos de 402 kilometros nos prolongamentos e ligações das linhas dessa rêde.

No trecho em construcção da Estrada de Ferro Central do Rio Grande do Norte ficou concluida a linha na extensão [illegible] Barra Verde, elevando-se a 128 kilometros a extensão em trafego.

Ficou bastante adeantada a construcção dos restantes 103 kilometros dessa via ferrea até Caico.

As linhas arrendadas a *Great Western* continuaram o seu desenvolvimento para o interior.

No prolongamento até Flores, da Central de Pernambuco, foram abertos ao trafego mais 13 kilometros, de Pesqueira a Barra, e 10 kilometros de Tamatahy a Grassos, na estrada de ferro Conde d'Eu.

Estavam, além disso, em construcção nas duas estradas 18 kilometros.

Foram approvados os estudos de 45 kilometros, no prolongamento de Viçosa a Palmeira dos Indios, na Central de Alagôas.

A extensão total em trafego das linhas desta companhia que abrange os estados de Alagôas, Pernambuco, Parahyba e Rio Grande do Norte era de 1.335.346 kilometros, em 31 de dezembro ultimo.

A estrada de ferro de Timbó a Propria, que terá a extensão de 344 kilometros, segundo os estudos feitos pelo governo, é destinada a ligar a rêde de viação da Bahia, a qual foi incorporada com a já *Great Western*, tem a ponta dos trilhos no kilometro 103, a partir de Alagoinhas, tendo sido entregues ao trafego, durante o anno, 21 kilometros distancia entre Esplanada e Apora.

Por decreto de 23 de outubro do anno passado foi organisada a rêde de viação da Bahia, sendo autorisada a reconstrucção de diversos prolongamentos, ramaes e ligações das estradas em trafego naquella Estado.

Essa rêde foi recentemente remodelada, tornando-se mais proficua aos interesses economicos e commerciaes, a que deve servir, e melhoradas as condições technicas e financeiras de sua execução.

Ella ficará ligada á viação do centro e do sul da Republica pela linha que se dirige a tremedal e dahi a entroncar-se com o prolongamento da estrada de ferro central do Brasil por Montes Claros.

A extensão total das linhas em trafego que constituem a rêde, era de 995.904 kilometros e 31 de dezembro.

A estrada de ferro de Victoria a Minas proseguiu em demanda do seu ponto terminal, tendo os trilhos attingido ao kilometro 377, a partir de Victoria, e achando-se em construcção mais de 67 kilometros.

No ramal de Carrelinho a Diamantina foram entregues Curralinho a Santo Hyppolito, ficou adeantada a construcção de 108 kilometros.

Nas da *Leopoldina Railway Company Limited* que tem garantia de juros, foi inaugurado o trecho de Muniz Freire a Mathilde, com a extensão de 80 kilometros, estabelecendo-se a communicação por via ferrea continua entre esta capital e a cidade de Victoria.

Ainda não foram cumpridas todas as obrigacões impostas á companhia pelo decreto de 29 de Julho de 1909, entre as quaes a da installação de colonias agricolas extrangeiras, a creação de armazens frigorificos na Ilha da Conceição e a construcção da linha para Cabo Frio.

BAICURU'

ELIXIR DE BAICURU'

De Pedro Goulart

Cura doenças do utero e dos ovarios, orchites e flôres brancas

A' vende em todas as pharmacias

Quem não conhecer o depurativo do sangue «Elixir de Nogueira» do pharmaceutico chimico Silveira, peça ao pharmaceutico ou droguista,

Medicos illustres receitam o *Vinho Creosotado* do pharmaceutico-chimico Silveira por ser um esdecificos de primeira ordem.

Pelo telegrapho

RIO.—O nocturno de S. Paulo descarilou entre as estações Vargem Alegre e Pinheiro neste Estado, ás 9 horas da noite.

— Pela manhã, um velho casarão que serve de armazem do Loyd Brazileiro, quando se pesavam fardos de algodão consignados á firma d'aqui Walter Brothers & C., e vendido á fabrica de tecidos *Aliança*, manifestou-se violento incendio, que tomou grandes proporções.

O fogo destruio o armazem e outro contiguo, devorando 230 fardos de algodão, no valor de 40.000$000.

Ficaram inutilisados 90 saccos de assucar pertencentes a Machado Baptista.

E' a segunda vez que o referido armazem é preso de incendio.

A origem do sinistro é attribuida a um cigarro atirado por um estivador, sobre os fardos de algodão.

Dentro de poucos dias será julgado pelo Supremo Tribunal Federal o ultimo recurso interposto na questão de limites entre Paraná e Santa Catharina.

Chegou a esta capital o delegado do comité paranaense encarregado de acompanhar a questão.

—Está desmentida a noticia da remessa de navios de guerra alle[illegible] para Marrocos.

—O rei Victor Manoel, doou 100.000 liras aos pobres de Florença.

—Teme-se que em Assumpção se dê novo movimento revolucionario.

—Telegramma do Mexico, recebido em New-York, communica que o chefe revolucionario dr. Madero lamenta o ataque á cidade de Juarez pelos insurrectos, pois havia mandado suspender as operações de guerra, constituindo esse ataque uma insubordinação dos rebeldes seus commandados.

Estes incendiaram a cidade, vez senhores da praça, uma guiram-n'a a fogo.

—Em Paris foi annunciado um emprestimo de 25 milhões de francos para o Estado de Santa Catharina, ao typo de 92 1/2 e juro de 5 o/o.

—Em New-York dizem que na cidade Juarez o exercito insurrecto mexicano está ameaçado de desmembramento.

O general Orosco, um dos chefes, á frente das tropas, e em vista de seus soldados não terem recebido roupas, viveres e dinheiro, depoz o general Madero e o governo provisorio.

—Em Buenos Aires continuam as inundações, registrando-se muitos feridos e tres mortos.

—Os jornaes descrevem as proezas e victorias ganhas pela senhora Falamante, que tomou a direcção dos revolucionarios mexicanos.

No Estado de Sovera, quando começou a revolução, o commando regional federal, coronel Chiapos, após um processo summario, matou o esposo d'aquella senhora.

Seus dois filhos organisaram então um bando guerreiro, composto de cem lavradores bem armados com Falamante á frente.

Esse bando gradualmente exterminou todos os destacamentos federaes.

A senhora Falamante tem 45 annos, é muito formosa, rica, e offerece 100:000 dollares pela cabeça do assassino de seu marido.

Os soldados ao mando de Chiapos estão desertando.

As forças da viuva augmentam dominando todo o departamento.

—O marechal Hermes da Fonseca foi muito felicitado, por motivo do seu natalicio.

O pessoal da Imprensa Nacional offereceu-lhe um serviço completo de lavatorio, com 16 peças.

Algumas sociedades operarias, foram, á luz de fogos cambiantes, cumprimentar o anniversariante.

Na praia do Flamengo, funlos do palacio, foram queimados fogos de artificio.

A Força Policial mandou celebrar uma missa campal, em acção de graça.

O marechal Hermes compareceu com sua esposa.

[illegible] o dr. Rivadavia Corrêa, entregando ao marechal 16 botões de ouro massiço adoptados nos uniformes de general.

—Em reunião, os «leaders» das bancadas governistas da Camara escolheram o dr. Fonseca Hermes para «leader» da maioria.

—Em S. Paulo, deu se, uma dolorosa tragedia.

Anna Carolina, esposa do advogado Luiz Rangel de Freitas, pelas primeiras horas da manhã, entrou mansamente no quarto de sua filha Junia, de 17 annos, matando-a com um tiro no ouvido direito.

Em seguida, disparou a arma contra si.

Ouvindo as detonações, um filho de Anna, de nome Paulo, correu ao local, travando luta com sua mãe, de quem conseguio arrebatar a arma.

Vendo-se desarmada, Anna ingerio forte dose de iodo e, ainda não satisfeita, apanhou uma navalha do marido e com ella deu um golpe no pescoço.

Em estado gravissimo, a infeliz foi recolhida ao Instituto Paulista.

São desencontradas as versões quanto aos motivos que determinaram a horrivel tragedia.

Junia era noiva de Laercio do Nascimento, filho do conde Asdrubal Nascimento.

Laercio, que era recebido como filho em casa do advogado Rangel, dissera, ha dias, que partiria para a Europa, casando com Junia, ao regressar.

Desde esse dia, mãe e filha monstraram-se agitadissimas, suppondo-se que algum terrivel segredo de familia fosse o movel da tragedia.

—Em Edinburgo, no «Empire Palace,» durante a representação da peça—*A noiva do leão*—uma lanterna cahio, incendiando os scenarios.

Um arrojado musico, num impeto de audacia, saltou ao proscenio, dirigindo os primeiros compassos do hymno nacional, afim de entreter o publico, evitando assim atropellos.

Envolvido pelas chammas, pereceu elle.

Tres mil pessoas sairam incólumes.

O illusionista Laffaiett, que perdeu um cão no sinistro, comprou uma sepultura para o animal, sendo esta cedida, mediante declaração de que elle seria enterrado na mesma.

—Em Berlim, no concurso hypico realisado hontem, o primeiro premio do salto a distancia foi ganho pelo official do exercito brasileiro 2° tenente Lima Mendes.

[illegible] aggravado o estado de saude do ministro dr. Affonso Costa.

—Os gatunos assaltaram uma ourivesaria á rua S. Vicente, construindo uma passagem subterranea de cerca de 60 metros de extensão, por onde alcançaram o estabelecimento, roubando perto de 70 contos em joias.

Os jornaes, a proposito do facto, recordam o roubo da casa Luiz Rezende, no qual foi usado mes no processo.

—Não inspiram cuidados os ferimentos da sra. Anna Freitas.

Os medicos estão preoccupados com seu estado de permanente excitação nervosa.

Em momentos de lucidez pede ella para ver sua filha, quer abraçal-a.

Mostra inconsciencia dos actos praticados.

—O dr. Ruy Barbosa officiou ao Senado resignando o lugar de membro da commissão de finanças, allegando não merecer confiança á maioria.

Submettida a votos, a renuncia foi immediatamente approvada, por grande maioria.

—No Senado, o senador Pinheiro Machado, depois de brilhante, discurso, requereu e obteve que inserissem na acta um voto de pezar pelo fallecimento do dr. Germano Hasslocher.

Relembrou sua acção parlamentar, seu patriotismo accendrado, extraordinaria intelligencia, excepcional cultivo e bondade de coração.

Referiu-se á vida politica do dr. Germano, salientando sua acção durante os debates para o reconhecimento do marechal Hermes, para cuja victoria contribuiu poderosamente, graças aos seus argumentos.

Mostrou que tambem a opposição, por intermedio do dr. Pedro Moacyr, igualmente rendera homenagem á memoria de Germano Hasslocher, esquecendo as luctas politicas.

O discurso do Senador Pinheiro foi muito applaudido.

—Hontem na Camara o deputado Soares dos Santos, tratando do requerimento do dr. Barbosa Lima, defendeu o governo actual, fazendo ver a necessidade imperiosa de se manter a ordem, a bem da

DR. ALBERTO B. LANGON

Medico—Cirurgião—Parteiro—1°. Chefe do laboratorio de parasitologia da faculdade de medicina de Montevidêo e ex-interno do Sanatorio dos doutores Lamas e Mondino, especialista em ouvidos, nariz e garganta.

Jaguarão—Rua Julio de Castilhos n°. 43

HORAS DE CONSULTAS
(TODOS OS DIAS)

Na Pharmacia Universal de Celerino Sá de Almeida.

Das 9 as 11 da manhã

GRATIS AOS POBRES

EM SUA RESIDENCIA

8 1/2 a. m.—á—11 a. m

1 1/2 p. m.—á—4 p. m,

7 1/2—á—8 1/2 p. m Ovidos nariz e Garganta.

Se attende a chamados por telephone, a qualquer hora do dia ou da noite.

A SAUDE DA MULHER

COLICAS VIOLENTAS.—Tenho a satisfacção de communicar que pes- [illegible] ...as, por occasião [illegible] ...ações, ficou radicalmente curada, com u[m] vidro de Saude da Mulher.

Podem fazer o uso que entenderem desta minha declaração.—De V. s: Att. e Amigo ARTHUR EMILIO JENISCH.—Negociante e fabricante de herva-matte. Dores de Camaquam.

Escriptorio e officinas

Rua 15 de novembro n. 11

Apparece todos os dias uteis á tarde

END. TELEG.—**Situação**

ASSIGNATURAS

Cidade anno	20$000
» semestre	12$000
Para fóra anno	22$000
semestre	14$000
Extrangeiro	
ANNO	24$000
SEMESTRE	12$000

PAGAMENTO ADIANTADO

O pagamento será exigido dentro de quinze mez da assignatura assim como dos annuncios.

Os originaes enviados a esta redacção e não publicados não serão devolvidos.

estabilidade das instituições republicanas.

Depois analysou o requerimento e fez um appello ao dr. Barbosa Lima para collaborar na convergencia dos esforços em prol da Republica, em vez de fazer obra demolidora.

O dr. Barbosa Lima respondeu agradecendo a correcção do deputado pelo Rio Grande, apreciando os deveres dos officiaes e o commandar as forças em occasiões excepcionaes.

Hoje falará o dr. Fonseca Hermes sobre o requerimento.

—O deputado Campos Cartier substituirá o dr. Germano Hasslocher na commissão de constituição e justiça.

—Telegrammas da Bahia Blanca dizem que continuam crescendo as aguas dos rios Negro, Nenquer e Lymay que já transbordaram, alagando uma grande extensão territorial.

—A mensagem do dr. Saenz Peña, foi lida, sabbado, no Congresso argentino.

—Tratando das relações com os paizes extrangeiros, diz que estas são as mais amistosas.

Que tem a satisfação de retribuir... marechal Hermes, dando conta ao Congresso das homenagens prestadas ao presidente da Argentina pelos brazileiros, bem como as palavras do illustre estadista por occasião de sua visita ao Brazil, reiteradas com as brilhantes demonstrações que teve a honra de agradecer.

Accrescenta que a presença do Brazil na ceremonia da sua posse constitue uma prova de concordia fraternal entre os dois paizes, sentimento esse que, espera, mais se robusteça no futuro.

—Telegrapham de Assumpção, dizendo que o coronel Jara recebeu denuncia que seria assassinado durante a commemoração do centenario do Paraguay.

A policia tomou grandes precauções.

Caso o coronel Jara seja assassinado, assumirá o governo o dr. Buez.

—Casaram-se, Dilermando de Assis, assassino do inolvidavel Euclydes da Cunha, com Anna Solon Ribeiro da Cunha, viuva d'este.

—Os jornaes noticiam que o general Porfirio Diaz, presidente do Mexico, ha 18 annos, pedirá demissão, indicando para seu substituto o general Reys.

Presume-se que este fará verdadeira dictadura militar.

—O governo do Uruguay pretende mandar a Santa Catharina uma commissão de veterinarios, afim de conjunctamente com veterinarios brazileiros e argentinos, estudarem a peste «epizootia,» reinante no gado d'aquelle Estado, e procurar os meios de a combater.

—Chegou o illustre professor italiano Flavio Flavius, especialista em sciencias economicas.

Falla doze linguas, é director do jornal «L'Italia Coloniale» e fará aqui duas conferencias sobre os themas—A obra de D'Annunzio;—Funcção do mundo latino na evolução da civilisação.

Flavius anda em viagem de estudo na America do Sul e deve seguir breve para esse Estado.

Porto Alegre.—Por motivo de ciumes, o guarda administrativo Henrique Luciano Fournier, assassinou esta noite, ás 12 horas, sua amante Alayde Schmidt, com tres tiros de rewólver. Em seguida Henrique voltou contra si a arma, desfechando dois tiros no ouvido.

O suicida era excellente soldado, tendo servido na Brigada. Vivia ha dez annos com Alayde.

Ao local da tragedia, affluiu muito povo.

—Dizem de S. Luiz que forças sob o commando do sub-delegado Manoel Trindade perseguem, pela costa do rio Uruguay, um grupo de bandidos chefiados pelo celebre salteador Viriato Natividade.

Foi preso, ali, um individuo que se suspeita ser espião de Viriato.

Houve muito enthusiasmo na festa das arvores, este anno, em Theresopolis

A letra e musica do hymno respectivo estiveram a cargo de Zeferino Brazil e maestro Maurilio Furtado.

—Na parte superior da fachada da intendencia foram collocados os bustos do marechal Deodoro e José Bonifacio e os medalhões do dr. Julio de Castilhos e marechal Floriano.

—Communicam de S. Victoria que é enorme ali a derrama de notas falsas, tendo sido apprehendidas diversas de 100$ 50$ e 10$.

—Embarcará brevemente, em Roma com destino ás Republicas do Sul da America, o deputado italiano Guido Podrecca, ardoroso anti clerical, redator do jornal L' Assino, sendo provavel que venha a Porto Alegre realisar uma série de conferencias.

—Em Viamão, as 10 horas da noite, Modesto Freitas, vulgo «Lindesa», jogava cartas, em casa, com seu compadre Thimotheu Veiga este, arranca de uma faca, apunhalando o.

Thimotheo com os intestinos a mostra foi conduzido á Santa Casa onde falleceu á 1 1/2 hora da madrugada

O criminoso foi preso.

—Hoje, ás 4 horas da tarde, será inaugurado no cemiterio S. Miguel, o mausoléo que os amigos do saudoso magistrado dr Aurelio Junior mandam erigir á sua memoria.

—Continuam as autoridades de S. Luiz perseguindo Viriato Natividade, de quem chegam noticias de novas e terriveis façanhas.

—Seguio para o interior, afim de inspeccionar os corpos sob o seu commando, o general Vespasiano Albuquerque.

—As 8 1/2 horas da noite, á rua Marechal Floriano, esquina Riachuelo, um bonde da linha do Menino Deus incendiou-se.

Compareceu o Corpo de Bombeiros, que extinguio o fogo, ficando o vehiculo muito damnificado.

—Procedente da colonia Sobradinho, municipio de Soledade, acha-se aqui uma turma de indios que vem reclamar do governo do Estado terras para plantar.

Trabalhos na linha ferrea

O nosso illustre amigo Dr. Faustino José Corrêa, honrado Intendente Municipal, recebeu do Herval, hontem, um telegramma em que se lhe communica que o Dr. Florisbello Leivas chegou a 17 a Estação Bazilio, onde começaria a demarcação até encontrar 20 kilometros de trabalho feito e que pensa, aquelle engenheiro, estar nesta cidade a 15 de Julho.

Vê-se pois que o facto do Tribunal de Contas, no Rio de Janeiro, não ter registrado o contracto, não importa na paralysação dos trabalhos.

Juncal

Com destino ao Rio Grande, sahirá amanhã, do nosso porto, as 2 horas da tarde, o vapor Juncal.

Cel. Affonso R. Barbosa

Após longos mezes de soffrimento, falleceu, hontem, ás 6 horas da tarde, o nosso distincto amigo e denodado companheiro politico Coronel Affonso Rodrigues Barbosa

O extincto, que contava 45 annos de idade, foi sempre um cidadão honesto e verdadeiramente bemquisto, empregando sua actividade politica, desde a Propaganda em prol do grande ideal republicano.

Por occasião da ultima revolução que convulsionou o Rio Grande do Sul, o Coronel Affonso Barbosa prestou largos e inestimaveis serviços á Legalidade.

Membro de uma importante familia jaguarense, sympathico, d'uma incontestavel liberalidade, o morto de hontem gosou sempre de geral estima nesta cidade.

A prova mais eloquente do quanto era elle apreciado aqui está no interesse unanime que despertou a sua doença, principalmente nestes ultimos dias, quando se soube da gravidade incoercivel da molestia que o accommettera.

Hontem, mal se tornou publica a deploravel noticia, a espaçosa residencia da Exma. familia Barbosa se tornou pequena para conter o grande numero de pessoas que ali compareceu a expressar, junto a magoadissima familia, os sentimentos de pesar.

Ultimamente o mallogrado Coronel Affonso Barbosa, exercia aqui os espinhosos cargos de Delegado de Policia e Sub-Intendente Municipal. Qual a sua attitude no desempenho integral dessas funcções, todos nós a sabemos Nunca a mais leve censura despertaram os seus actos, antes, pelo contrario, logrou muitas vezes o seu procedimento ... applausos, até mesmo da parte insuspeita dos adversarios politicos.

Alliava á austera comprehensão que tinha de seus deveres a rara faculdade de aprehender, n'um relance, a extensão exacta que devia a ter suas medidas energicas, no sentido de reprimir esta ou aquella falta.

D'ahi, incontestavelmente, um caso quasi excepcional, que é o seu melhor elogio:—exerceu durante largo tempo difficilimas funcções, como o são as funcções policiaes, sem despertar outro sentimento que não o da estima espontanea e respeitosa.

Para isto conseguir, não ha negar, era preciso o alto criterio, o zelo pela execução da lei e o respeito completo á liberdade de cada um, que fizeram sempre do Coronel Affonso Barboza, uma individualidade em sereno destaque em nosso meio politico-social.

Agora a Morte, contra a qual se revelaram impotentes os recursos da sciencia e o extremado amor familial, veio arrancal-o ao affecto unanime da população jaguarense, deixando-nos a todos nós, os republicanos, tanto mais pezarosos quanto convencidos do grande claro que com essa queda se abriu nas fileiras do nosso partido.

A' enlutada familia Barboza, A Situação, interpretando o sentir de seus Chefes e correligionarios, apresenta sentidissimos pesames.

A's primeiras horas da manhã de hoje, recebemos do nosso eminente Chefe, Dr. Carlos Barbosa Gonçalves, benemerito Presidente do Estado, o seguinte expressivo telegramma:

«Solicito ao orgão republicano o grande obsequio de apresentar em meu nome, aos nossos correligionarios, os mais sentidos e profundos sentimentos de pezar pela morte prematura do nosso bom e dedicado amigo Tenente-Coronel Affonso Barbosa abnegado soldado e ornamento do partido republicano.

Carlos Barbosa.»

A Situação desempenhando-se, aqui, ligeiramente, da honrosa missão que lhe foi imposta, n'esse telegramma, dando a todos os nossos correligionarios, em nome do preclaro Chefe, os mais sinceros pesames pela sensivel perda que vem de soffrer o nosso partido, com a morte do Coronel Affonso R. Barboza.

São geraes, nesta cidade as demonstrações de pezar pelo fallecimento do Coronel Affonso.

O Club Harmonia, do qual o finado era socio fundador e benemerito, logo que soube da fatal noticia, hasteou seu pavilhão em funeral, conservando seu edificio semi-fechado. O Harmonia enviará riquissima coroa e se fez representar, pela sua Directoria, nas ceremonias do sepultamento.

O Centro Republicano, a Commissão Executiva, o Club Jaguarense, o Gymnasio Espirito Santo, o Governo Municipal e *A Situação* se fizeram representar tambem, por occasião do enterro, que foi grandemente concorrido

Poucos enterros, nesta cidade, tiveram o acompanhamento que nos foi dado ver hoje, deixando bem affirmadas as sympathias e o grande apreço em que era tido o pranteado morto.

Grande numero de ricas e significativas corôas cobriam o ataude, occupando ainda 4 carros.

Amanhã daremos a lista, contendo os disticos impressos nas fitas que pendiam das referidas corôas.

Donativo

A exma. sra. d. Ivanoska Palma Ribas fez hoje, a Santa Casa de Caridade o donativo de dues Libres esterlinas em memoria de sua saudosa ...

Outro attestado importante

Illma. Snr Vianna Silveira F. Filho

Pelotas.

Eu, abaixo assignada, soffrendo por muitos annos de terriveis escrophulas acompanhadas de insupportaveis dôres, depois de ter feito uso de muitos preparados sem resultado algum, fui aconselhada a tomar o poderoso depurativo do sangue *Elixir de Nogueira*, formula do pharmaceutico e chimico João da Silva Silveira, achando-me completamente curada.

Hoje devo a saude sómente ao maravilhoso *Elixir de Nogueira*, e aconselho a todos que soffrem de tão terrivel mal a fazer uso desse precioso remedio.

Maria Joanna Pereira

Reconheço verdadeira a assignatura supra, do que dou fé.

Em testemunho (A. R.) da verdade.

Pelotas, 8 de Maio de 909

Antonio Rödeln

Terceiro notario.

Vende-se nas boas pharmacias e drogarias desta cidade

Casa Matriz-Pelotas-Rio Grande do Sul-Caixa Postal 65-Deposito Geral e Casa Filial-Rua Conselheiro Saraiva 14 16-Caixa Postal 148 Rio de Janeiro.

Anniversario

Festeja hoje o seu anniversario natalicio o nosso digno amigo e correligionario Sr. Arthur Uchôa, professor na visinha villa do Herval e intelligente collaborador d'esta folha.

Ao estimavel conterraneo anniversariante, enviamos parabens.

Esmolas

Amanhã, na caza de negocio do Sr. José da Costa Carneiro Filho, serão das 8 horas da manhã em diante, distribuidas, esmolas de carne e pão aos pobres, em commemoração ao 1º anniversario do fallecimento do ancião José da Costa Carneiro, conforme sua disposição testamentaria.

Jaguarão, 19 de Maio de 1911.

Filhos e Parentes.

POSTO METEOROLOGICO

— Boletim Meteorologico do dia 18 de Maio de 1911 —

HORAS	Barometro a 0°	Temperatura a sombra	Humidade relativa	Evaporação em 24 horas	Chuva em 24 horas	Insolação	VENTOS Velocidade	VENTOS Direcção	Nebulosidade 0–10	Phenomenos diversos
7, a. m.	[illegible]	11, [illegible]	[illegible]	—			[illegible]	O	8.	Dia 19 [illegible] [illegible] vento [illegible] céo descoberto, Evaporação pouca.
2, P. m.	76[illegible]	14, 6	41, 6			[illegible]	2,m. 12	S E	1.	
9, P. m.	763, 2	13, 4	17. 2	[illegible]		7,0	[illegible]	O	0.	

Jaguarão, 19 de Maio de 1911.

O observador—*M. Caetano*

Pharmacia Universal

Veleriano Sá de Almeida, participa a sua freguezia e a sociedade Jaguarense, que depois de ter recebido instrucções e praticado com o abalisado optico Dr. Bernardo Pericás, acha-se habilitado a preparar com promptidão e esmero tudo que se relacione a optica em oculos e cneinez, executando ao mesmo tempo um exame scientifico para a correcção dos defeitos da visia.

Esperando merecer a confiança do publico fica a disposição de todas as pessoas que desejarem utilisar-se dos seus serviços profissionaes.

CONSULTORIO MEDICO-CIRURGICO

DA

Pharmacia [illegible]

CANDIDO VILLAS-BOAS

Dão consulta diariamente os seguintes facultativos

Dr. Pedro Faccos, medico cirurgião.

Das ... Dr Dermeval Pinto, medico e operador

Itinerario de la Diligencia de Paulino Silveira,

QUE HACE LA CARRERA

de MELO á ARTIGAS, VICEVERSA

Dias de Salidas

DE MELO		DE ARTIGAS	
Mayo	3-12-21-31	Mayo.	6-16-25
Junio	9-18-28	Junio.	3 13-22
Julio	7-16-27	Julio	1º-11 20 29
Agosto	4-13-23	Agosto.	8-17 26
Setiembre	[illegible]	Setiembre.	5 14-23

NOTA:—Por equipaje de pasajeros, pasando de 15 kilos se pagará, 0.06 centésimos kilo.

EL EMPRESARIO

Paulino Silveira

Agencia en Jaguarão	Eric Leivas
« « Artigas	Aniceto Villanueva
« « Melo	Manuel Martinez

Secção livre

BOM NEGOCIO

Participo a quem possa interessar que pretendo vender um magnifico predio em optimas condições situado a rua Amazonas.

O referido predio tem uma quadra de fundos, todo plantado, com arvores fructiferas, jardim, etc. e póde ser aproveitado para qualquer ramo de negocio.

N'elle já funccionou um cortume, dispondo de todas as accomodações para esse fim.

Quem pretender fazer um bom negocio dirija-se a minha residencia, onde prestarei todas as informações precisas.

... de Março de 1911.

Luiz Maria Nobrega.

Decima Urbana

De ordem do Cidadão Coronel Gabriel Gonçalves da Silva, Vice-Intendente em Exercicio, faço publico o lançamento de todos os predios sujeitos ao pagamento do imposto sob «Decima Urbana.» As reclamações de direito podem desde já, ser apresentadas na Secretaria da Fazenda até o dia 31 do fluente. Secretaria da Fazenda Municipal, 9 de Maio de 1911.

O Lançador.

José Ramos de Faria.

Propriedades a venda

Vende-se, uma casa de morada, a rua das Andradas nº. 114, com commodidades para familia, tendo 7 peças e um terreno com bastante extenção para plantações e mesmo para augmentar a casa.

E um terreno com cocheira, tudo foreiro.

Vende-se tambem alguns animaes mansos e que actualmente estão arrendados.

Quem pretender, dirija-se a proprietaria. D. Deolinda Medeiros A. da Silva a rua das Andradas nº. 114.

Campo a venda

Vende-se uma fracção do campo situado a margem esquerda do Arroio Grande, menos de duas leguas abaixo da cidade, com a extensão superficial de 245 braças de legua, ao preço de 60$000 reis. Para tratar no Arroio Grande, com Antonio Solari.

(30 dias.)

Primeiro proclama

Faço publico que pretendem casar-se o cidadão João Thomaz de Mattos, solteiro, criador, natural deste Estado, residente nesta cidade, filho legitimo de Antonio Olympio de Mattos e D. Reginalda de Faria Mattos; e Marina Farias Machado, solteira, natural deste Estado, filha legitima de João Baptista Machado e D. Cecilia Faria Machado. Se alguem tiver conhecimento de algum motivo que os inhiba de casarem-se accuse-os para fins de direito.

Jaguarão, 18 de maio de 1911 Eu Francisco Ricci Junior, ajudante do escrivaõ o escrevi. Eu Manoel F. Pereira, escrivão o subscrevi e assigno.

O Escrivaõ de orphaõs

M. Pereira.

(2. a 25.)

A PROPAGANDA

DE

Antonio Raffo Braga & C.

RUA 15 DE NOVEMBRO N. 59

Os srs. Antonio Raffo Braga & Cia participam ao publico em geral, que abriram uma casa de commissões, consignações e conta propria, á Rua 15 de Novembro n. 59, onde tem a venda grande quantidade de artigos proprios para presente, bilhetes de Loteria do Estado, figurinos de toda as qualidades etc. etc.

Encarregam-se tambem de fazer qualquer encommenda tanto para as praças do littoral como para o extrangeiro.

Vinho Creosotado

do Pharmaceutico e Chimico **João da Silva Silveira** autor do ELIXIR DE NOGUEIRA—reconstituinte de 1ª ordem, cura a tuberculose até o 2º grau—Vende se em todas as pharmacias e drogarias — CASA MATRIZ — **PELOTAS — RIO GRANDE DO SUL** — CAIXA POSTAL 66.

DEPOSITO GERAL E CASA FILIAL — RUA CONSELHEIRO SARAIVA, 14 E 16

CAIXA POSTAL 148

RIO DE JANEIRO

Declaração

AO PUBLICO

Participo aos meus clientes e ao publico em geral que fica o Sr. Celerino Sá de Almeida, com um grande e completo sortimento de oculos e pincenez com chrystaes especiaes talhados segundo o caso como sejam chrystaes esphericos para myopia presbicia (vista cançada) Astigmatismo cylindrico—Como tambem uma caixa completa de provas para exames a qual o habilita a determinar a quantidade de refracção segundo licções que tomou durante tres mezes.

Portanto aviso aos meus clientes que caso se inutilisem os vidros de seus oculos poderão nesta cidade serem substituidos com promptidão e esmero.

Dr. B. Pericás.

Jaguarão, 18—4—1911.

Mesa de Rendas

Imposto territorial

Faço publico para que chegue ao conhecimento dos interessados que de 1º. de Abril á 31 de Maio do corrente anno se procede a cobrança a bocca do cofre do imposto territorial.

Todo aquelle que dentro do referido praso não pagar o dito imposto, incorrerá na multa regulamentar.

Jaguarão, 1º. de Abril de 1911. O Administrador.

Hilario Teixeira de Mello

Edital

A Sub-Intendencia Municipal deste 1º. districto, para conhecimento de todos torna publico o Artigo 19 do Codigo de Posturas, afim de, no menor prazo possivel, ser dado cumprimento á referida disposição:

Todos os proprietarios são obrigados, no prazo de 60 dias depois de intimados pela Intendencia, a calçar as testadas de suas casas e terrenos com lages ou terra romana na largura marcada para o passeio, nas ruas que estiverem calçadas: nas ruas que não estiverem calçadas será permittido correr cordões de tijollos, seguindo o nivelamento das ruas que marcar a Intendencia.

Sub-Intendencia Municipal do 1º. Districto, Jaguarão 4 de Abril de 1911.

O primeiro supplente em exercicio

João Morteiro.

A BOROBORACICA.— Cura molestias da pelle

CARRINHO

Vende-se um lindo carrinho de duas Rodas, em perfeito estado, feito por José M. Asso.

Para tratar-se com João M. da Silva.

(Até segunda Ordem.)

Cocheira Popular

RUA ANDRADE NEVES Nº 35, ANTIGO PREDIO ONDE ESTEVE ESTABELECIDO O SR. JOSÉ VIEIRA DE SOUZA.

Communico aos meus amigos, e ao publico em geral, que abri, no predio acima mencionado, uma Cocheira de carros de alugueis, para o serviço tanto na cidade como na campanha, pois disponho de cavallos e vehiculos em condições de bem servir aos que me honrarem com sua freguezia.

Recebe-se cavallos para acommodar na Cocheira ou na Chacara que tenho arrendada ao Sr. Miguel da Silva Barreiros, onde ha potreiros empastados.

Tambem acceita-se para acondicionar nos vastos compartimentos da Cocheira, carros ou quaesquer outros vehiculos dos Srs. viajantes.

Jaguarão, 1º de Junho de 1910. Telephone Nº. 12

Antero Leiras Sobrinho.

Carmello Goulart

108—Rua 15 de Novembro numero—801

—JAGUARÃO—

RELOJOARIA OMEGA

Esta casa dispondo de excellente material, encarrega-se de todo e qualquer serviço concernente a arte, garanrantindo-se esmero e promptidão

Preços modicos

Nota—As pessoas da cidade que dentro de 3 mezes não procurarem as suas compostura perderão o direito de os reclamarem.

Os da campanha 6 mezes.

Pensão Hervalense

DE

Julio P. das Neves

Esta Pensão, recentemente ... para passageiros e familias.

O serviço culinario è explendido encontrando se sempre o apreciado churrasco.

Alem disto dispõe de uma boa coxeira para carros e cavallos e de um bom potreiro com excellentes aguadas, bem como milho e alfafa para os animaes.

Junto a residencia e consultorio do Dr. XAMUSSET.

HERVAL

EDITAL

O Coronel Antonio Olegario de Mattos, presidente do conselho Municipal.

Faz saber a todos que este edital virem que de conformidade com o que determina o art. 3º cap. 1º da Lei Eleitoral Estadoal nº 58 de 12 de Março de 1907, terá começo no dia 10 de Abril corrente o alistamento Estadoal, para o que foi designado o edificio da Intendencia Municipal, para ahi funcionar a meza alistadora e eleitos para fazer parte da commissão de alistamento os seguintes cidadãos: Manoel Caetano Pereira, João Morteiro, Miguel Pereira da Silva, José Ponzi, Luiz Francisco Ricci, Miguel Martines, para mezarios effectivos; e para supplentes, Francisco Ricci Junior, João Simplicio Cardoz e José Passos de Faria Santos. De accordo com art. 9 da mesma Lei a commissão funcionará durante 50 dias consecutivas das 10 horas da manhã ás 4 da tarde. E para que chegue ao conhecimento de todos mandou passar o presente para ser publicado pela imprensa.

Jaguarão 1º de Abril de 1911.

Antonio Olegario de Mattos

Vinho Nacional

Especial tem a Venda em casa de Domingos Barros &.

Declaração

Declaro que vendi ao Sr. Julio Bezerra, as existencias da minha casa funeraria, livre de toda a responsabilidade.

Miguel De Lellis.

Jaguarão, 29 de Abril de 1911.

Declaro estar conforme com a declaração acima.

Julio Bezerra.

Jaguarão, 29 de Abril de 1911.

Campo a venda

Vende-se uma fração de campo. situada nas costas do Chasqueiro, municipio do Arroio Grande.

Para tratar com Carlos Danigno, nesta cidade. (até 2ª ordem).

A Boro-boracica.— Cura molestias da pelle.

RESTAURANT DO CLUB JAGUARENSE

O proprietario do Restaurant do Club Jaguarense avisa aos Snrs. Socios e amigos que sempre encontrarão n'esta casa o mais completo sortimento de finas e variadas bebidas e repleta mesa de

COMIDAS FRIAS

A qualquer hora do dia ou da noite.

Fornece pensão e manda viandas á domicilio, mediante previo ajuste.

Encarrega-se de banquetes, indo mesmo fóra do *Restaurant*, obdecendo as exigencias do bom gosto, dispondo para isso de pessoal competente.

Quanto a qualidade, variedade e asseio da nossa cosinha podemos garantir não receiar concurrencia, pois todo serviço d'esta casa obdece a **direcção** e fiscalisação de seu proprietario.

ESTABELECIMENTO FUNERARIO

DE

PEDRO AZEVEDO

Rua 15 de Novembro N. 78

Esquina General Delphino, onde esteve a Pharmacia Brandão.

A mais antiga casa funeraria d'esta cidade.

Apromptа qualquer serviço pertencente ao ramo com a maior brevidade possivel.

PREÇOS MODICOS

A Machina de costura

ORIGINAL VICTORIA

MARCA REGISTRADA

Distingue-se de qualquer outra:

Pela sua elegancia:

Pela sua suavidade de trabalho:

Pela sua grande simplicidade:

Pela sua construcção solida e duradoura: e

Estas notaveis qualidades ... a «ORIGINAL-VICTORIA» uma reputação universal sem precedente.

Em todas as casas, tanto nas da alta sociedade como nas burguezas e de operarios, em todos os bons atelieres, esta machina «ORIGINAL VICTORIA» é o primeiro logar.

Pelo seu mecanismo simples e engenhoso ella não precisa de reparações e a sua aprendizagem é das mais faceis A «Original Victoria» offerece por estes motivos aos seus compradores uma garantia séria e illimitada motivo que a torna preferida por todos.

Superior a qualquer outra a «ORIGINAL VICTORIA» não tem concorrencia alguma.

Desconfiem das imitações e exijam a verdadeira marca «ORIGINAL VICTORIA», sem a qual não póde haver garantia

UNICO RECEBEDOR NESTA PRAÇA

SEVERO A. PIUMA

ARAME DE AÇO OVALLADO

DE

ALTA RESISTENCIA

MARCA GORGON REGISTRADA

Nº. 18 X 6

Resistencia	370 kilos
Comprimento	577 metros
Peso	20 kil.

É o mais preferido em todo o Estado

O QUE TEM DEMONSTRADO PELA SUA EXTRAORDINARIA PROCURA

Arame farpado de aço galvanisado

Marca GAUCHADA Registrada

GARANTIDO | Resistencia 500 kilos Comprimento 500 metros Peso | GARANTIDO

A extraordinaria procura d'este arame, demonstra exclusivamente a preferencia que os Srs. estancieiros dão ao artigo, não só por sua superior qualidade como tambem, nenhum outro arame farpado offerece as vantagens acima descriptas em resistencia e medição.

SEVERO ALGEMIRO PIUMA

UNICO RECEBEDOR EM JAGUARÃO

ARMAZEM "OLIVEIRA,,

—DE—

Oliveira Alves & Imãos

(Successores de João de Oliveira Alves)

Vendas por atacado e a varejo

SECCOS E MOLHADOS

RUA GENERAL OSORIO, Nos. 40 E 42

QUINA ESDA RUA ANDRADE NEVES

Completo sortimento concernente ao ramo. Especialidade em Vinhos, Cognacs, Licores, etc., etc.

Recebem todos os vapores generos de primeira qualidade fazendo o freguez acquisição de mercadorias bem fresquinhas.

Em charutos **non plus ultra.**

Tem sempre em deposito champagne de afamadas marcas, mortadellas, bolachinhas Duchen, Leal Santos, etc.

Esta casa prima no largo deposito que tem de finas conservas nacionaes e extrangeiras.

E' a unica casa nesta cidade que dispõe de uma excellente jardineira para entrega de generos a domicilio.

Endereço telegraphico: OLIVEIRA—Telephone, 63

Não Temem competencia

VENDAS A DINHEIRO

DEPOSITO DE MOVEIS

—DE—

Porto Alegre

—DE—

ADOLPHO FABRE

RUA 27 DE JANEIRO, ESQUINA MENNA BARRETO

JAGUARÃO

Esta bem surtida casa fornece todas as mobilias com os accessorios artisticos fabricados em Porto Alegre especialmente mobilias para salas de visita, de jantar e quartos de dormir, pelos mesmos preços da fabrica para o que tem sempre á disposição dos interessados catalagos illustrados com seus preços correntes.

Negocio serio, licito e limpo a preços fixos: os nossos preços não supportam rebaixa nenhuma.

UMA VISITA POIS, AO DEPOSITO DE MOVEIS

A POMADA BORO-BORACCA

CURA Feridas, Empingens, Eczemas, Darthros, Queimaduras, etc, etc.

A' venda em toda as casas de commercio do Brazil

LABORATORIO E DEPOSITO

Daudt & Freitas

(22 Março 909)

HOTEL POPULAR

—DE—

ARGEMIRO P. RIBEIRO

Este hotel dispondo de excellente commodos e tendo passado por completas reformas, offerece aos Srs. viajantes e ao publico em geral conforto e boa comida, garantindo-se o maximo asseio.

Parada das diligencias de Jaguarão e da Estação Piratiny

PREÇOS —MODICOS ARROIO GRANDE

PEITORAL

DE

ANGICO PELOTENSE

Se ha em todo o mundo medicamento mais efficaz contra tosses, resfriados, influenza, coqueluche, bronchites, etc., é o **Peitoral de Angico Pelotense**, verdadeiro especifico contra a tuberculose nos primeiros gráos. E' o melhor peitoral do mundo. Fabrica-se no Rio Grande do Sul. Vende-se em todas as pharmacias, drogarias e casas de commercio na campanha. Pedir sempre o verdadeiro **Peitoral de Angico Pelotense** os vidros são grandes, o preço é barato e o remedio não fermenta e não se estraga. Não tem assucar ... E' um xarope quasi preto, muito denso. Regeitar os xaropes como destituidos de angico e do seu effeito.

Fabrica: Drogaria Eduardo C. Sequeira, Pelotas.—Deposito. Rio, Drogaria J. M. Pacheco.—Em S. Paulo: Drogaria Baruel & C.—Em Santos Drogaria Colombo de A. Leal.

PREVENÇÃO CONTRA OS PEITORAES

O Sr. João Martins Guindo, capitalista de S. Gabriel, escrevendo ao depositario do PEITORAL DE ANGICO PELOTENSE, diz sua opinião:

S. Gabriel, outubro de 1908.

Amigo e Sr. Eduardo C. Sequiera.—Rompendo, por excepção, com a minha antiga prevenção contra os peitoraes e outras preparações annunciadas pelos jornaes, usei o seu PEITORAL DE ANGICO PELOTENSE em uma forte bronchite, acompanhada de muita tosse e expectoração. Venho informal-o de que tal foi a rapidez da acção do PEITORAL DE ANGICO PELOTENSE, que cessaram todos os meus soffrimentos: a tosse foi-se, e com ella a expectoração e o mão estar pronunciado. Convem notar que a minha idade de 78 janeiros não auxiliava a acção do remedio, pois nessa idade as forças curativas naturaes são muito resumidas. Fico sinceramente convicto de que o PEITORAL DE ANGICO PELOTENSE é um remedio heroiço para curar tosses, bronchites, resfriados e outros padecimentos analogos. Firmado na minha experiencia pessoal, aconselharei francamente o uso de seu maravilhoso preparado PEITORAL DE ANGICO PELOTENSE, pois estou certo de que os outros farão o mesmo que eu fiz, [illegible] em curtissimo tempo. De Vmce amigo e obrigado

João Martins Guindo.

Novos Attestados

O que só uma mãe póde fazer por uma filha

Em minha humilde posição, viuva, sem recursos, tive a infelicidade de ver minha unica companheira de trabalho, doente, e tão fraca, que parecia uma morta, augmentando meu desespero o não termos meios de existencia.

Como são felizes os que possuem os bens da fortuna! Chegou o dia em que tive de esmolar, pois os remedios e a dieta tinham consumido tudo quanto possuiamos de nossos trabalhos.

Envergonhada e desanimada fui ao convento S. Izabel e ahi recebi todos os adjuctorios das santas e boas irmans, que além de proporcionarem uma enfermeira para cuidar de minha filha... tambem me deram o remedio que a salvou. e que hoje por promessa que fiz, indico a todas as mães que como eu tenham suas filhas em perigo de vida, o bom e inegualavel remedio: chama-se «Iodolino de Orh,» tão nutritivo, que minha filha no fim de 25 dias já principiava a ajudar-me nas costuras e trabalhos. Offereço esta narração, uma pagina de minha triste vida, como agradecimento áquelles que me protegeram e ao «Iodolino de Orh» que salvou minha filha.

Martha Nunes Gontran

Abobado. Como louco

Com muito prazer declaramos que tinhamos em nossa casa de negocio um empregado que, devido á grande Anemia, ficou abobado. como louco, e que depois de tentarmos tudo quanto a sciencia recommenda para tal doença inclusive habitação no campo, não tendo conseguido resultado algum, pois continuou a peorar espantosamente, lançamos mão do remedio «Iodolino de Orh,» e por tal motivo temos muito prazer em declarar que o nosso empregado está radicalmente curado, e isto com o limitado prazo de 1 mez e cinco dias.

Reputando o «Iodolino de Orh» um reconstituinte como não conheço outro egual, resolvemos tentar a sua divulgação por meio destas linhas. Que aproveite a humanidade são nossos desejos.

Praça do Mercado, 11.

Manoel Rodrigues Dutra.
Affonso Guimarães Siqueira.

Nos primeiros dias ella sentiu melhoras, ficando radicalmente curada

No começo da molestia de minha filha, mocinha de 15 annos, demos o Oleo de Figado de Bacalhão, por soffrer muito dos pulmões. Como não fizesse bem, recorremos ás Emulsões, e finalmente, peorando dia a dia o seu estado, e já bastante fraca, recorremos, por conselho do illustrado medico dr. José Alexandre Guemes, ao remedio «Iodolino de Orh,» e abaixo de Deus foi este bem preparado que salvou nossa filha. Não só nos primeiros dias ella principiou a alimentar-se bastante, como augmentou o peso de 15 kilos nas 4 primeiras semanas: e dahi a cura foi completa, podendo hoje passar o presente attestado, o mais reconhecido possivel a favor do «Iodolino de Orh,» que reputo remedio superior e facil de tomar —**João Antonio Carvalho**
Reconhecida pelo tabellião Francisco Martins. «Proprietario.»

Cada garrafa —————— 5$800

Agentes no Rio Grande do Sul—Pintos & Cia. Livraria Americana

Observação: O «Iodolino de Orh,» approvado pela Junta de Hygiene é o precioso succedaneo de Oleo de Figado de Bacalhau, das Emulsões e das preparações iodadas; formulado especialmente para o tratamento de crianças, de pessoas anemicas.

Premiado com Medalha de Ouro na Exposição Internacional de S. Luiz—1904.

NOVA LINHA DE DILIGENCIA

DE

Mauricio Mieires

Entre Jaguarão e a Estação de Piratiny

SAHIDAS.—De Jaguarão ao Arroio Grande ás segundas-feira.
Do Arroio Grande para a Estação ás terças-feira.
REGRESSO—Da Estação para o Arroio Grande ás quintas-feira.
Do Arroio Grande para Jaguarão ás sextas-feira.

Agentes

Em Jaguarão: Hotel Francez—No Arroio Grande: Thiophilo P. Ribeiro—Na Estação de Piratiny: João Ferreira de Castro.
NOTA—Espera-se pelo trem do Bagé com previo avizo.

Maioral: Felix Souza

Unica marca registrada de previlegiada invenção

De maior consumo no Brazil e no Extrangeiro

E' o melhor de todos os fumos em bom gosto e aroma natural

Foi o unico distinguido com o 1º premio—**Medalha de Ouro.** A mais alta recompensa da 6ª Exposição-Feira da Sociedade Agricola de Pelotas.

Fabrica e Deposito Geral:

ROMEU & C. FABRCA S· RAPHAEL

-PRAÇA CONSTITUIÇÃO NUM. 53-

PELOTAS—BRAZIL—Estado do Rio Grande do Sul

A' venda em todas as principaes casas commerciaes desta cidade. (120 v(-)04

Ourivesaria Aguiar

DE

ANTONIO O. AGUIAR
Rua 15 de Novembro N. 14
(Junto a typographia d'A Situação)

Esta casa, recentemente aberta, encarrega-se de confeccionar todo e qualquer trabalho em ouro e prata, de modo a satisfazer o mais exigente freguez. Preços modicos

HOTEL FRANCEZ

DE MORTEIRO & Cª

Este antigo e acreditado estabelecimento, sob a direcção competente do cidadão Pedro Morteiro, continúa sempre a empregar todos os meios para bem servir sua numerosa freguezia.

Dispõe de explendidas salas particulares e para mostruarios dos Srs. caixeiros viajantes quartos para banhos frios e quentes e todos so demais melhoramentos necessarios a um estabelecimento de primeira ordem.

"Menu" sempre variado. Preços modicos

¡Aqui tiene Vd. una fortuna,, "Busquela!,

Industria nuevas de gran porvenir

AVICULTURA—APICULTURA—LECHERIA

La incubadora—ha sido reconocida [illegible] principal.

Cria de aves: la persona que desea [illegible] en esta industria [illegible] **incubadoras, criaderos, aves buenas** [illegible] **prático** da ella crianza, etc.

La incubadoras que vendemos, y de las cuales hay en uso más de 10.000 en la Republica Argentina, todas vendidas por nosotros, son aparatos modernos de primera clase y automaticos que necesitan solo 5 minutos de trabajo por dia. Garantimos la empolladura de todo huevo fértil.

Aves de raza pura procedentes de nuestro criadero "**Excelsior,,** se consideran mejores, que aquellas que se importan del exterior, porque están completamente aclimatadas. Tenemos 50 razas entre 2.000 aves.

Los huevos para incubar que son tan buscados que hay que pedirlos con varios dias de anticipación. La calidad de los pollos obtenidos de estos huevos se recuerda por mucho más tiempo que el precio que se haya pagado por los huevos.

Remitimos huevos frescos de ves de sangre pura, bien acondicionados contra rotura, por correo á todas las Republicas Sud-americanas, mandandonos por carta certificada ó giro postal 15.000 réis por docena de huevos.

„La guia del Avicultor" gran obra en 2 tomos con 800 paginas de texto y más de 1000 illustraciones, es el mejor libro sobre la crianza de aves, construccion de gallineros, enfermedades de aves, cria de patos, pavos: gansos, palomas, conejos, abejas e perros; contiene descripcion, y vistas de muchos criaderos extrangeiros, etc. etc. Recommendada por las autoridades del ramo y los grandes diarios de esta Republica. Precion con franqueo pagado 10.000 réis.

Apicultura Moderna ó El cultivo de Abejas. Tenemos en venta mejores colmenas y utiles para apicultores. Precios y descripción en libro mencionado arriba.

Podemos facilitar á los interessados las mejores maquinas, [illegible] utiles, cuya descripción detallada se encuentra en las dos obras illustradas publicadas por la casa: **Lecheria Moderna y Manual del Quesero** premiada en la Exposión de S. Louis. Preceo de cada obra 5.000 rs.

La casa de **Reinhold** es la más antigua, vasta y mejor sortida de toda la America del Sud, estabelecida de de más de 20 años.

Pidanse los catálogos illustrados con precios de todos nuestros ramos, tiendo 1.000 réis por carta certificada á

Alejandro Reinhold
CALLE BELGRANO 451, BUENOS AIRES
REPUBLICA ARGENTINA

31—Jan.—909. Ag. da Aurora

Siphilis

Curadas por um systhema novo, rapido, inoffensivo e agradavel tratamento, sem necessidade de ser o escravo de injecções.

Curamos rapido e permanentemente

IMPORTANTE: Leia o resultado da analyse e a opinião dada pelo Dr. Manuel y Nelson, rua Carlos Pellegrini [illegible] 198, Capital da Republica Argentina. Buenos Ayres [illegible]

INSTITUTO NAVAL.—Avenida de Maio 1168.

Analysei o seu remedio que constitue o tratamento que por Vmce. foi aconselhado, e após minucioso exame, devo declarar que quem seguir suas instrucções pode d'elle colher favoraveis resultados, por nada separar que seja nocivo á saude. Assignado: Dr. MANUEL Y NELSON.

NÃO GASTE O SEU TEMPO E DINHEIRO [illegible] experiencias e sim adopte o nosso tratamento que não lhe traz impedimento aos seus fazeres do dia. Si tiverdes exgotado os meios á empregar com o seu tratamento, ainda estiverdes padecendo de dores, [illegible] na boca, dor de garganta, espinhas, manchas de cor de cobre, ulceras em parte do corpo e cai la de cabello e sobrancelhas ou outros males, isso é o estado ou periodo secundario da siphilis, que nós podemos curar-os os pacientes que se submetteram ao nosso tratamento, e hoje estão curados, estão em perfeita saude, e são paes de filhos robustos.

GRATIS Escreva pedindo nosso livro explicando e nosso tratamento curativo da siphilis, que dado pelo correio, fechado em envelope liso, e sem despeza, a qualquer das republica d'America do Sul.

INSTITUTO LAVAL—Avenida de Mayo 1168—Buenos-Ayre

AOS HOMENS DE QUALQUER EDADE

DEBILIDADES MASCULINAS (IMPOTENCIA)

Completamente curado

Novo, Inoffensivo, Agradavel, e Tratamento Infallivel

IMPORTANTE:—Leia a opinião do Professor Dr. Pedro N. Arata Professor da Universidade de Buenos-Ayres, é Director do Laboratorio Chimico da Capital Federal Argentina.

Buenos-Ayres, 14 de Dezembro de 1907.

Ill.mo Snr. Director de Saxe.
Avenida de Mayo 1168 Buenos-Ayres

Pratiquei tia analyse de seo remedio e deve declarar que a dose, como as instrucções o dizem, DE TREZ PILULAS diarias, podem ser tomadas, ABSOLUTAMENTE, sem prejuizo para a saude. Assignado P. N. ARATA.

GRATIS Escreva pedindo nosso livro que está impresso em lingua portugueza, o qual lhe será enviado gratis, em um enveloppe liso, para que ninguem saiba que o recebe, e uma vez que o tenha lido se convencerá de que indicado e o unico tratamento que cura a IMPOTENCIA e favorece o restabelecimento de vigor, é o por esse meio tornar são, fortes é vigoroso á um homem de qualquer edade, e o que ensinamos.—Dirigir-se: Instituto Saxe, Avenida de Mayo, 1168, Buenos-Ayres

Advertencia.—Toda nossa correspondencia, é respondida em Portuguez.

Officina de esculptura de marmore

—DE—

ALFREDO BARSANTI

RUA FELIX DA CUNHA Nº. 176 PELOTAS

[illegible]

[illegible] para vender, mausoléos de varios gostos, faltando apenas receber as necessarias inscripções; pedras para moveis figuras symbolos da religião, etc.

Executa se, com perfeição, pedras tumulares em todos os riscos, gostos e feitios, abrindo-se letras de qualquer talhe, simples, de phantasia e ornadas.

Recebe sempre directamente, de Carrára, na Italia, grande quantidade de marmores das melhores qualidades, em chapas finas e grossas [illegible] estatuas, tumulos [illegible] outros trabalhos.

[illegible] tanto da cidade como de fóra, são desempenhadas [illegible] maximo escrupulo e brevidade, sendo as acondicionamentos [illegible] a segurança.

[illegible] retratos a crayon

PREÇOS MODICOS

Informações, nesta cidade dará Cantalicio Rezem.

No Prata!

Do longe faz-se perto Brado de gratidão

[illegible] a carta seguinte:

Montevidéo, 10 de Julio de 1910.

Sr. Don Manoel Morales,
Depositario geral de las pildoras Anti-dyspepticas marca ANJO [illegible] Heinzelmann.

Pelotas.

Muy Señor mio.

Lleno de satisfacion me es grato communicar a usted que durante algunos años mi señora vivia martirizada continuadamente, por fuertes dolores en el estomago durante la digestion y siendo atacada de colicos en el higado com grande presion de vientre y irregularidades mensuales. En viaje de Rio de Janeiro para Montevidéo a consejaron a mi señora que tomasse las pildoras de Viuda Heinzelmann. Felizmente compre en Rio Grande 6 vidrios de aquel santo remedio y gracias al Todo Poderoso puedo garantir que mi señora quedo buena. Como tengo que embarcar el mez entrante para Europa com mi señora, ruego a usted mandar por el vapor Orion 2 docenas de vidrios Anti-dyspepticas ANJO.

Puede usted hacer el uso que entienda de esta carta, em beneficio de aquellos que sueffren.

Aprovechando esta opportunidad

De usted affectisimo Seguro S. S.
Augusto Robles.

Calle de Canelones—Montevidéo.

E. como esta, não cessamos de receber cartas, attestados e encommendas que, nos lisongeando em extremo, nos estimulam a, cada vez mais, espalhar no mundo as Santas Pilulas que tem sido a esperança de milhares de enfermos!

Aviso necessario!

Ainda e sempre é tempo de avisar ao publico, com insistencia que as verdadeiras, legitimas e efficacissimas Pilulas Anti-Dyspepticas Heinzelmann são as que tem a marca ANJO.

ROTULO — **ESTAS**
Amarello — **Pilulas**
Impressão — **SãO AS**
PRETA — **Verdadeiras**

Ha uma bula em cada vidro

Estas pilulas obedecem á formula rigorosa do seu illustre autor o fallecido Dr. E. R. Heinzelmann, que clinicou quasi meio seculo em Porto Alegre, e foram approvadas pela Exma. Directoria Geral da Saude Publica da Capital Federal, sendo adoptadas no Exercito Nacional, Armada e na Brigada Policial do Rio de Janeiro, como consta do «Diario Official» de 2 de Junho de 1903.

—Tambem foram adoptadas nos hospitaes das Santas Casas e Sociedades Portuguezas de Beneficencia de Porto Alegre, Pelotas e Rio Grande e **foram premiadas em varias Exposições.**

Estas abençoadas pilulas tem feito curas assombrosas, principalmente nas enfermidades e desarranjos do estomago e intestinos e, conseguintemente, todas as doenças nervosas, que acompanham aquellas, taes como a dyspepsia, prisão de ventre, má digestão, pesos e dores de cabeça, atonia intestinal, vertigens, tonturas, enxaquecas, colicas hepaticas, ictericias, catharro vesical, máos humores, engurgitamento do figado, impureza do sangue, palpitações do coração, nevralgias, asmas etc., sendo de grande utilidade nas irregularidades das senhoras.

Milhares de pessoas, curadas no espaço de 30 annos, attestam e abençoam este santo remedio.

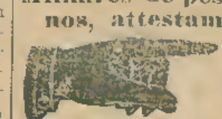

CONSELHO MUITO UTIL

Todos os bons chefes de familia, as senhoras previdentes devem sómente admittir em seus lares as Pilulas marca ANJO unicas que corresponderão á sua confiança, curando-lhes os entes caros!

O PREVENIDO VALE DEZ!

O povo é sempre generoso e confiado e é nosso dever de lealdade de prevenil-o contra o abuso das nocivas imitações que tem tido as Pilulas do Dr. E. R. Heinzelmann, as legitimas e primitivas, ás que tem a marca ANJO.

Todos os grandes preparados medicinaes são falsificados por individuos que querem enriquecer á custa da saude alheia.

—Recentemente, vimos que até o famoso 606 fôra falsificado. E as Pilulas do Dr. Heinzelmann, tão uteis á humanidade, ha quasi meio seculo, não escaparam á exploração dos ambiciosos. Por isso, não cessamos de alarmar o povo, no seu mais sagrado interresse.

As authenticas e verdadeiras Pilulas do Dr. Heinzelmann, seu inventor, são as que tem a marca ANJO, os vidros rotulados de amarello e impressão preta.

As demais devem ser repellidas, pois são perigosas e de effeitos prejudiciaes.

(Assig.) *Viuva R. Heinzelmann.*

A' venda em pharmacias, drogarias e casas commerciaes das cidade, e campanha.

Para negocio em grosso procurem:

M. MORALES

Depositario geral--Pelotas

Estado do Rio Grande do Sul

Endereço telegraphico: MIRAOLES--Pelotas

(90 v.) 39

A Situação

Anno VI | N°. 7 | Orgão e propriedade do Partido Republicano | Director-Gerente: Luiz F. Ricci

SEGUNDA-FEIRA, 22 DE MAIO DE 1911.
—Jaguarão—

Mensagem

Viação

(*Continuação*)

A renda dos telegraphos foi orçada para 1910 em 600:000$ ouro, e 6.500:000$ papel.

Segundo os elementos ainda dependentes da liquidação definitiva do exercicio, a renda apurada foi a seguinte.

Renda do trafego, papel.... 784:674$345 dita idem, ouro 877:916$868, ou ao equivalente medio do franco, 620 reis 1.541:940$920.

Dita de diversas origens 243:322$077 total........... 9.628:947$342.

A despesa foi orçada em 13.433:495$ papel e......... 328:888$919 ouro não comprehendida a importancia de... 152:222$222 ouro, destinada á subvenção do cabo sub-fluvial do Amazonas, que não é despeza propriamente dos telegraphos da união.

A despesa effectuada, segundo os dados ainda independentes de apuração definitiva, foi a seguinte:

Papel 12.853:107$886.

Ouro 320:293$066.

Ou ao equivalente medio do franco, $620—562:553$900.

Total 131.415:661$786.

Confrontando os dados da receita e despesa de 1910 com os do anno precedente, verificam-se as differenças seguintes:

1910—Receita.............. 9.162.894:734$202 ; n. 211— 13.415:661$786 razão 71,70.

Deficit 31.786;814$444.

1909—8.309:981$172,...... 12.108:898$859,68,........... 3 798:917$687.

Em 1910—Mais 1.318:966$170 —Mais 1.306;762$927—Mais 3.10—Mais 12:203$243.

Como se ve, o *deficit* foi inferior ao do anno precedente, não obstante figurarem no orçamento creditos avultados que se não destinaram a despesas de custeio, mas sim a serviços novos, taes como: linhas especiaes na capital federal e nos Estados, serviço telephonico do Rio de Janeiro a São Paulo 500:000$000, installações radio telegraphicas 210.000$000, conservação de linhas transferidas á repartição dos telegraphos e continuação de construcções..... 520:000$; somma 1.230:000$.

A' *tele* communicação pelo espaço dedica o governo a attenção que mereceu pela sua importancia para as communicações costeiras com os navios em alto mar ou demandando portos do Brasil e para ligar os territorios do norte noroeste que ainda não possuem linhas que os unam á rede telegraphica da União.

Desde julho de 1909 funcciona a estação radio telegraphica de Babylonia, á qual será dada melhor posição e maior alcance.

Para alargar o seu raio de acção e dotal-a de um dispositivo de transmissão da hora do Rio de Janeiro aos navios em alto mar

Funccionam desde julho e novembro do anno passado as estações radio telegraphicas no norte em Amaralina (Bahia) Olinda (Pernambuco) e a potente estação de Fernando de Noronha, que por vezes se corresponde com a de Dakar.

De conjuncto com a estação radio telegraphica de Fernando de Noronha foi installada e acha-se funccionando uma estação meteorologica de primeira classe, com cuja installação o Brazil satisfez um pedido do congresso das academias de sciencias européas, reunido em Vienna d'Austria que recommendou a escolha desse ponto fixo de observação no Oceano tropical para a exacta determinação de suas constantes observações meteorologicas.

Na costa do sul trata-se de installar no corrente anno uma estação potente na barra do Rio Grande do Sul, e duas de menor alcance, sendo uma na Ilha Santa Catharina proxima a capital do Estado e outra em Santos (sobre Monte Serrat) que funccionará até o fim do corrente mez.

Depurativos antes de constituir des familia, com o Grande Depurativo do Sangue «Elixir de Nogueira» do pharmaceutico chimico Silveira.

VARIAS DE VARIOS

O operoso industrial, residente em D. Pedrito, sr. Alberto Fagundes Vasques, do acordo com o decreto n. 7.909, de março de 1910, pelo qual o governo da União concede o premio annual de 15 contos de réis, durante cinco annos, aos plantadores de trigo em maior escala, acaba de incorporar duas importantes emprezas naquelle municipio para o cultivo do precioso grão.

Foram para isso fundadas duas colonias, a de Upacaraby, no lugar do mesmo nome, pertencente á firma Bastos, Vasques & Schreider, e a de S. José, situada no 5°. districto do mesmo municipio, pertencente á firma Vasques & Quadros.

Ambas as colonias estão sob a gerencia daquelle operoso cavalheiro que já importou machinas agrarias em quantidade e contratou turmas para o preparo da terra e lançamento da sementeira.

As duas colonias estão já com uma área superior a 459 hectares ou sejam 225 cada uma, lavradas, e até 31 do corrente estarão em condições de receber a semente que calcula-se em 30.000 kilos, ou sejam 500 saccos de 60 kilos de trigo da melhor qualidade.

Actualmente estão em serviço 40 arados «Oliver,» de carro com assento, os melhores e mais aperfeiçoados que existem. O numero de homens empregados nas lavouras excede de 50 e está sob a direcção do conhecido agronomo dr. Frederico Schreider, socio das duas emprezas.

Estão tambem ao serviço das colonias uma superior e moderna trilhadeira, movida por um excellente motor, de grades de 16 e 18 discos, 10 grades de dentes marcas Syracusa, seis semeadoras e plantadoras de trigo «Hoosier,» de 16 discos por 8 pés de largo, 14 arados «Colin» ns. 9 e 52, 12 arados «Oliver» ns. 6, 7 e 8, semeadoras e plantadoras de milho, «gadañadoras» para alfafa e pasto, uma ferraria completa para concertos, 300 bois mansos, cavallos, etc.

Estão encommendadas para a Europa 10 atadoras e ceifadoras das mais aperfeiçoadas e modernas devendo ali chegarem em outubro

Já estão promptos varios galpões e ainda outros em construcção para receber a colheita.

Pelas notas acima se poderá fazer uma idéa exacta da importancia das duas futurosas colonias fundadas sob os melhores auspicios.

—

Na noite de 10 do corrente foi assaltada a casa Barreguy & C., na praça de Bagé.

Furtaram perto de 30 revolvers Schmit Wesson, talheres finos e muitos outros objectos de ferragem cujo valor monta á 3:000$000 aproximadamente

Um dos gatunos chama-se Octavio Ferreira e era empregado como servente da mesma casa.

—

O ministro da agricultura, a pedido do titular da pasta da fazenda, vae fixar a porcentagem de animaes reproductores que deve conter cada grupo de gado de crias, importados com isenção de direito, a fim de garantir os direitos do fisco e evitar abusos.

—

O «Diario de Noticias,» da Bahia, em longo editorial, volta a explicar á facção severinista o motivo porque a candidatura do dr. J. J. Seabra não póde ter competição séria.

Depois de fazer a synthese da vida do actual ministro da viação o «Diario de Noticias» diz;

«Sabem o segredo da nossa attitude, levantando a candidatura do dr. Seabra? E' a honestidade rara, a envergadura energica do eminente bahiano, que tem todos os predicados indispensaveis a qualquer candidato que se queira impôr aos filhos da Bahia.»

O artigo conclue dizendo que o senador Severino Vieira, tendo o partido esphacelado, de modo a não poder apresentar candidato, pretende apenas turvar as aguas com a sua attitude

E accrescenta por fim: «Caracteres dubios e timidos, que vivem a fazer equilibrio da affeição fementida e hypocrita, entre chefes do partido opposto, como meio de ser candidato de conciliação, com certeza não o terão envergadura para repellir conchavos que mais abaterão os creditos da Bahia.»

—

Entrará este mez em discussão no Supremo Tribunal Militar a acção proposta pelos ex-tenentes picadores do exercito, afim de ser annullada a dispensa concedida aos mesmos pelo titular da pasta da guerra.

Esta acção acha-se baseada na lei da reorganisação do exercito, que garante aos mesmos ex tenentes do exercito, todos os direitos de officiaes effectivos.

Advoga esta causa o dr Laudelino Freire.

—

O dr. Vossio Brigido, delegado fiscal, tem recebido informações telegraphicas de Santa Victoria do Palmar, sobre grande derrama de notas falsas ali, tendo sido já apprehendidas diversas notas de 100$000, 50$000, 10$000 e... 5$000.

Na meza federal já se acham em deposito 17 notas.

O administrador dessa repartição, escripturario Pereira Ribeiro, diz que a policia está providenciando activamente no sentido de encontrar os passadores de taes notas havendo suspeitas contra um negociante que por ali transitou em demanda dos paizes visinhos.

—

O novo ministro da Suecia, na Argentina e o seu secretario, sr. Helga, queixam-se de que as suas bagagens foram violadas nos depositos da alfandega de Buenos Aires, e subtrahiram-lhes diversos objectos e papeis de importancia.

Os jornaes referem-se a mais esse roubo na alfandega e com grande indignação pedem a abertura immediata de um rigoroso inquerito.

—

O governo do Estado vae ceder, em arrendamento, ao da União, o quartel que lhe pertence na cidade de Santa Maria, afim de ahi alojar se o 7° regimento de infantaria.

O predio é vastissimo e offerece as melhores condições de hygiene.

—

Em New-York, nas immediações da Bolsa, onde passam, pouco mais ou menos, 500.000 pessoas por dia, os alugueis attingem a preços fabulosos.

Um engraxate, em Broadway, pagava 50.000 francos pelo pequeno espaço que occupava a caixa contendo os utensilios necessarios á sua profissão.

Quando construiram o Metropolitano passou a pagar... 75.000 francos.

Um cigarreiro paga por um pequeno espaço, que só pode conter duas pessoas: o vendedor e o comprador..... 37.000 francos. Para ganhar é preciso que o mesmo venda mais de 3.700 caixinhas contendo cada uma 50 cigarros.

—

Está na Allemanha, e alli foi avaliada em 1.000.000 de marcos, 750 contos da nossa moeda mais ou menos, o bloco de ouro das carinhas, com o peso de 115 kilos, que o sr. Bohser Booges comprou em Minas Geraes por ... contos.

—

Dentro de breve tempo, embarcará para o Brazil o Sr. Gaston Devineux, que vem tratar da industria do papel.

Este cavalheiro, engenheiro industrial, acaba de devolver ao nosso ministerio da agricultura, transformadas em grandes peças de pastas mechanicas e chimicas para o fabrico de papel, algumas plantas que lhe haviam sido remettidas para Paris por solicitação sua e recommendação do consul do Brazil naquella capital.

Aquellas plantas haviam sido habilmente preparadas pelo Sr Pio Correia, naturalista addido ao gabinete de consulta daquelle ministerio, e principalmente constantes de «gravatá de rêde» e mais 18 procedentes de brejos e restinga de Macahé e madeiras das mattas de S. João da Barra.

Uma daquellas plantas dá bellissima pasta chimica e outras, pasta mechanica, sendo todas cellulose pura, sem addição de substancia extranha.

Assim, uma nova e compensadora industria iniciar-se á neste paiz.

—

E' notavel o incremento que promette no corrente anno o plantio do trigo no municipio de Bagé.

São em grande numero os plantadores que já se entregam ao amanho de terras para essa compensadora cultura tão adequada ás nossas terras e ao nosso clima.

—

A xarqueada da firma Anaya & Irigoyen, de Livramento, tem abatido até 14 do corrente, 49 mil rezes; a Industrial, da mesma cidade, ja abateu 38.400 cabeças.

—

A directoria da Bolsa Commercial de Buenos Aires convidou o deputado dr. Manoel Carlés a fazer conferencias sobre a questão das farinhas argentinas no Brasil.

O dr. Manoel Carlès acceitou essa incumbencia.

Noticiam tambem os jornaes que a commissão de proprietarios de moinhos que tomou a iniciativa de trabalhar, junto ao governo e pela imprensa a favor da celebração de um convenio especial com o Brasil para que as farinhas argentinas gozem de iguaes direitos aduaneiros que os dispensados ás farinhas norte americanas, tem recebido calorosas felicitações dos seus collegas do Rio de Janeiro e de S. Paulo pelos resultados que estão tendo os seus esforços.

—

A capital do Estado de S. Paulo projecta commemorar com uma grande exposição internacional o centenario da independencia do Brazil, em 1922.

Para tratar do assumpto houve recentemente uma reunião na camara municipal, revestindo grande importancia.

Fallaram varias pessoas chegando-se á seguinte combinação, de accordo com as idêas do engenheiro architecto Bouvard:

Conquanto o Sr. Bouvard houvesse manifestado a sua opinião contraria ás exposições internacionaes nos paizes antigos, acha que no Brazil o certamen internacional terá optimos resultados, porque será uma opportunidade para exhibição de recursos desconhecidos, que de certo attrahirão o capital e o braço extrangeiro para o nosso paiz.

Depois ficou assentado que a bancada paulista na Camara federal se entenda com o governo da União para saber si este presta o seu apoio á idéa do certamen.

—

O «Guardian,» jornal religioso que se publica em Londres, denuncia, alarmado, os progressos da invasão dos mormons. Segundo elle os santos, é assim que se chamam os chefes mormons, mantem no Reino Unido mais de mil e cem funccionarios (1.178 exactamente,) que no anno passado realisaram 14.766 conferencias, visitaram 68.136 casas, distribuiram 116.422 livros e espalharam 5.588.415 pamphletos.

O «Guardian» não é unico que se alarma. O perigo é tão grave que a União Nacional das Mulheres Operarias se occupou delle recentemente, em uma conferencia organisada por seus cuidados com o concurso de diversas sociedades religiosas e caridosas.

Entre os oradores que se fizeram ouvir nessa conferencia, o que mais interesse despertou foi o sr. Hans Freece, ido expressamente da America para representar o «Interdenominational Council lof Wonem» de Nova York, liga que tem por fim entravar a propaganda mormon.

O sr. Freece tem mais uma particularidade: é filho de pais mormons. Sabe-se que, para ser admittido como Estado na União Americana o Utah, onde vivem os mormons, tomou o compromisso de supprimir a polygamia, approvada e exigida pelo culto mormon.

O sr. Freece declara que essa promessa não tem sido cumprida. Utah continúa polygamo e, como não póde recrutar mulheres na America, recruta-as na Europa.

Seus emissarios penetram nas casas e illudem as criadas; convidam-n'as de modo delicado e seductor; fazem-lhes mil promessas.

As pobres moças tentadas pela esperança de melhor situação ou pela belleza pessoal dos apostolos, vão.

Chegadas ao ponto de destino encontram a miseria; e as dividas que são obrigadas a contrahir impedem-n'as de voltar.

E' tempo, diz o sr. Freece, de por um paradeiro a esse abuso. A polygamia e o trafico de escravas brancas são prohibidos na Inglaterra.

E' preciso expulsar os missionarios mormons como já o fizeram a Prussia e a Austria. Poder-se-ia ao menos imitar o exemplo da Hollanda, onde o governo aconselha pelos jornaes, ás raparigas que só se expatriem depois de haverem tomado informações no escriptorio central da repartição de protecção ás mulheres

E, com effeito, é vergonhoso que ainda se admitta, nos tempos de hoje, encravada no colosso americano, uma nesga de terra onde o fanatismo impera mantido por um governo veneziano, inexoravel, e viceja a polygamia immoral, clandestinamente, exigida por uma seita absurda e sem razão de ser. E' tempo de se procurar impedir tal absurdo.

A fabrica do «Elixir de Nogueira» do pharmaceutico e chimico SILVEIRA envia folhetos e preços correntes a qualquer pessôas que pedir.

Cel. Affonso R. Barbosa

A grande consideração e a alta estima que todos dedicavam ao nosso saudoso amigo e distinctissimo conterraneo Coronel Affonso Rodrigues Barbosa, ficaram plenamente demonstradas, pelas expressões de profundo pezar, enviadas a Exma. esposa, mãi, irmã, filhos e pessôas intimas, desse malogrado amigo.

Homem de caracter inquebrantavel, quer no seio de sua digna familia quer nos centros sociaes em que viveu; amigo leal de todos os tempos e em qualquer condição, politico intransigente, valoroso na guerra e conciliador na paz; republicano de fé e de largos serviços a causa de todos os direitos da Republica,—Affonso Barbosa deixou uma immensa saudade, nos corações de todos os que tiveram a agradavel convivencia, de seu coração bondoso. Ainda nos sentimos, nós todos, debaixo de um pezar inexplicavel, e até mesmo de uma dôr que julgamos infinda, cada momento que nos lembramos desse bom amigo, cedo e estupidamente roubado a sua familia, a sociedade, a seus companheiros e a sua Patria.

Ahi seguem as manifestações pesarosas que bem podem attestar essas palavras saudosas, que nos inspira, com dó, a auzencia eterna do bom e querido patricio:

Coronel Gabriel Gonçalves, Consternado prematuro passamento nosso bom e dedicado amigo, prestante companheiro Affonso Barboza, vos solicito obsequio collocar sobre seu ataude uma corôa e representar-me cerimonias funebres.

Carlos Barboza.

—

Coronel Gabriel Gonçalves. Agradecendo pesames, retribuo pela perda nosso querido Affonso, tão estupidamente roubado nosso seio. Representae-me pranteados funeraes. Dolorosos abraços.

Vasco Bandeira —Chefe Policia.

—

Sub-Delegado. Apresentae meu nome sentidos pezames viuva Coronel Affonso Barboza e representae-me funeral.

Lucas Martins.- Sub-Chefe. —S. José Norte.

—

Dr Henrique A. Gonçalves. Recebei nossos sentidos pesames transmiti tambem Familia malogrado amigo Affonso.

Barboza. Doca.—Pelotas.

—

Dr. Henrique A. Gonçalves. Peço transmittir pesames Marfisa, Sinhá, Anninha. Saudades.

Frederico Bastos.—Pelotas.

—

Dr. Henrique e Elsa. Sinceras condolencias.

Achilles.—Bagé.

—

Dr. Henrique A. Gonçalves. Acceitae e queira transmittir Familia mais sinceros pezames meus, mãe e irmãos.

Paiva.—Pelotas.

—

Dr. Henrique A. Gonçalves. Pezames.

Lumicas Leite.—Pelotas.

—

Da. Marfisa Barboza. Queira acceitar pezames, morte vosso querido esposo.

João Azevedo Machado. —Porto Alegre.

—

Da. Marfisa Guimarães Barboza.

Receba com caros filhos nossos sinceros pezames

Juca Ribas e Irmãos —Pelotas.

FLUXEOL cura constipações, defluxos e influenza em 1 dia, ao ar livre. Vidro 2$000. Em todas as pharmacias.

BAICURU'
ELIXIR DE BAICURU'
De Pedro Goulart
Cura doenças do utero e dos ovarios, orchites e flôres brancas
A' venda em todas as pharmacias

A SAUDE DA MULHER

COLICAS VIOLENTAS—Tenho a satisfação de communicar que pessoa de minha familia, soffrendo de colicas violentas, por occasião das menstruações, acabou radicalmente curada, com o vidro de Saude da Mulher.

Podem fazer o uso que entenderem desta minha declarrção.—De Vems: Att. e Amigo ARTHUR EMILIO JENISCH.—Negociante e fabricante de herva-matte. Dores de Camaquam.

Escriptorio e officinas

Rua 15 de novembro n. 11

Apparece todos os dias uteis á tarde

END. TELEG.—Situação

ASSIGNATURAS

Cidade anno	20$000
» semestre	12$000
Para fóra anno	22$000
semestre	14$000
Extrangeiro	
ANNO	24$000
SEMESTRE	12$000

PAGAMENTO ADIANTADO

O pagamento será exigido déntro do primeiro mez da assignatura assim como dos annuncios.

Os originaes enviados a esta redacção e não publicados não serão devolvidos.

Dª. Marfisa Barboza.
Com pezar passamento bom amigo exemplar esposo e pae.
Rafael Gallo e Familia,—Pelotas

Dª. Marfisa Barboza.
Acceita com teus filhos nossos sinceros pezames passamento pranteado amigo e parente.
Laurinda e Familia.—Rio Grande.

Dª. Marfiza Barboza.
Sentindo morte prematura pranteado amigo e parente Affonso, apresentamos dolorosos pezames.
Rogerio e Alzira.—Rio Grande.

Dª. Marfisa e Anna Barboza.
Sinceros pezames.
Arthur Moreira.—Pelotas.

Dª. Marfiza Barboza.
Acceite com presados filhos minhas condolencias perda irreparavel.
Hermes— Porto Alegre

Dª. Marfiza Barboza.
Acceite expressão sincera do meu sentimento pelo golpe cruel que feriu o seu amantissimo coração de esposa extremosa, tornando extensivo Dª. Elsa, Alayde, Aguinha mais Familia.
Carneiro.—Santa Victoria.

Dª. Marfiza Barboza.
Sentidos pesames fallecimento tio Affonso.
Morgadnhia, Zeca e Renato.—Porto Alegre.

Dª. Marfiza Barboza.
Participando sinceramente vossa grande dôr pela perda irreparavel vosso extremoso esposo e dedicado amigo enviamos sentidissimos pezames.
Famila Carlos Barboza.

Dª. Marfisa e Elsa Barbosa.
Acompanhamos sentimentos.
Miguel Barreiros.—P. Alegre.

Dª. Marfiza Barboza.
Acceitae nossos amargurados pezames pelo inegualavel golpe acabaes soffrer com vossos queridos filhos. Coragem e resignação. Disponde do mim como amigo devotado do querido Affonso. Consternados abraços.
Vasco Bandeira P. Alegre.

Dª. Marfiza Barboza e Filhos.
Acceite sinceros pezames.
Clara e Jacques.—Rio Grande.

Dª Marfiza Barboza e Familia.
Sentidas condolencias.
Achilles—Bagé.

Dª. Marfiza Barboza e familia.
Sentidas condolencias.
Carlos Affonso.—P. Alegre.

Dª. Manoelita Bandeira.
Sinceras condolencias.
Familia Moraes.—P. Alegre

Alvaro Barboza e Familia.
Sentidos pesames.
Vicente e Antonio.—P. Alegre.

Alvaro Barboza.
Perda seu pae, extremoso amigo, vem muito accumular lhe encargos difficeis. Tenha, porém, coragem, consolação vossa extremosa mãe e irmão, certeza terá concurso amigos dedicados. Acceita abraço de pezar
Achilles Brandão—Bagé.

Dª.Marfiza Barboza e Familia.
Nossos pesames.
Joaquina, Apparicio, Paulino, Prospero Bezerra.—Rio Grande.

Dª. Marfiza Barbosa e Familia
Profundamente commovidos pelo prematuro inesperado passamento do distincto amigo Affonso apresentamos Vª Exª. sinceros pesames.
Severo Feijó, Manoel Antonio Maciel, José Antonio Maciel, João Rodrigues Pereira, Leopoldo C. Ferreira e Maximo P. da Silva.—Arroio Grande.

Dr. Henrique Avila.
Só hoje sabedores infausto passamento seu futuro sogro; enviamos amigo, familia, sentidos pezames.
Batinga—Pelotas.

Alvaro Barbosa.
Acceita com Exma. familia nossos pezares fallecimento amigo Affonsinho.
Laranja e familia -R. Grande.

D. Marfisa, Elsa e Alvaro.
Profundamente penalisados perda irreparavel. Abraços.
Jacques, Fernando, Margarida.

Das. Anna e Sinhá Barbosa.
Sentidos pesames.
Miguel Barreiros e familia

D. Manuelita Bandeira.
Pesames pela perda do amigo Affonso.
Thadeu—Garibaldi.

D. Sinhá Bandeira.
Acceitae vossa respeitavel mãe pesames
Jaeger—Porto Alegre.

D. Sinhá Bandeira.
Acceitae com D. Anninha pesames perda nosso querido Affonso.
Dae-lhe um beijo por mim.
Vasco Bandeira.

D. Manuelita Bandeira.
Queira acceitar e transmittir Dª Marfiza e Familia nossos pesames.
Enedino—Pelotas.

D. Anna Barbosa.
Sinceros pesames.
Arthur Maciel—Pelotas.

D. Sinhá Bandeira.
Acceite com D. Anninha meus sentidos pesames.
Hermes—P. Alegre.

D. Manuelita Bandeira.
Acceita com teus filhos nossos pesames dolorosos trespasse pranteado amigo parente Affonso.
Rogerio e Alzira.—Rio Grande.

D. Manuelita Bandeira.
Accelta com teus filhos nossos pesames pranteada morte saudoso Affonso.
Laurinde e filhos—Rio Grande.

D. Sinhá Bandeira com D. Anna e mais Familia nossos sentidos pesames.
Thiers Barbosa e familia.
Porto Alegre.

D. Sinhá Bandeira.
Penalisados com extremo vos acompanhamos na grande magua que experimentaes com o passamento do bom e extremoso irmão o inditoso Affonso.
Familia Carlos Barboza.

D. Anna Barbosa e Familia.
Sentidos pesames.
Elvira e Filhos.
P. Alegre.

D. Sinhá e Anna.
Sinceros pesames.
Wallwitz—P. Alegre

D. Anna Barbosa.
Sorprehendidos fallecimento saudoso parente e amigo Affonso enviamos nossos sinceros pesames.
Rogerio e Alzira—Rio Grande.

D. Anna Barboza.
Acceite nossos sinceros pezames.
Clara e Jacques—Rio Grande.

D. Anna Barbosa.
Profundamente contristados vos enviamos sinceros votos de grande pezar pela perda vosso querido filho e nosso amigo leal Affonso Barbosa.
Familia Carlos Barbosa

Pranteando morte saudoso parente e amigo Affonso envio com meus filhos dolorosos e sinceros pesames.
Laurindo—Rio Grande

D. Anna Barbosa.
Sentidos pesames.
Brochado e Familia—Porto Alegre.

D. Anna Barbosa.
Sentidos pesames.
Familia Moraes—P. Alegre.

D. Anna Barbosa.
Nossos sentidos pesames.
Juca Ribas e Irmãos—Pelotas.

D. Anna Barbosa.
Pesames sentidos. Abraços Sinhá.
Clarinha, Antoninha e Familia—Porto Alegre.

D. Anna Barbosa.
Condolencias.
Fernando Miranda e Irmãos—Porto Alegre.

D. Anna Barbosa.
Pezames.
Pinheiro Cotta—P. Alegre.

D. Anna Barbosa.
Acceite com Sinhá pezaroso abraço.
Barboza e Doca—Pelotas.
Continúa.

Major H. Affonso

Para as praças do littoral, foi sabbado, o nosso apreciavel amigo e prestimoso correligionario sr. major Heleodoro Affonso, importante e honrado commerciante desta praça.

Abobora com 36 kilos

Desde hontem está exposta na nossa vitrine uma grande abobora colhida no estabelecimento do nosso digno amigo e correligionario Sr. Manoel Bernardino Vargas.

Esse fruto, que pesa 36 kilos, bem demonstra a fertilidade de nossas terras.

Alem da abobora por nos exposta, o Sr. Bernardino Vargas colheu outras de igual peso.

29 de Junho

Sabemos que os admiradores de grande e inesquecivel brazileiro «Marechal de Ferro», vão commemorar, como nos annos anteriores, o proximo anniversario de seu sentido passamento.

Dr. H. de Carvalho

Acha-se nesta cidade, onde pretende demorar-se quinze dias, mais ou menos, o nosso illustre correligionario e distincto medico sr. dr. Arthur Homem de Carvalho.

Carro quebrado

Hoje, as 4 horas da tarde, mais ou menos, á rua 15 de Novembro 3ª. quadra, partiu se o eixo de um carro de praça, guiado pelo boleeiro Pedro de tal.

Esse carro conduzia um passageiro, que nada soffreu, felizmente, bem como o boleeiro.

ANNIVERSARIOS

Viu passar mais um anniversario natalicio, o nosso digno amigo e correligionario sr. José Ponzi, antigo professor publico, nesta cidade.

Tambem fez annos hontem, o nosso correligionario sr. Carlos Pereira, zeloso administrador das nossas officinas.

Parabens.

A SAUDE DA MULHER. — é o tonico do utero.

57 de Caçadores

Serviço para amanhã

Dia a praça o capitão Lacerda.

Dia ao 57º o 1º tenente João Manoel.

Adjuncto o 3º sargento Pinto Souza.

Uniforme—3º.

Por ter sido promovido ao posto de 1º. tenente, por estudos, o 2º. dito Frederico Carlos de Aguiar, foi hoje excluido do estado effectivo do batalhão e 3ª. companhia, ficando porem addido até vir a sua classificação

O Sr. Capitão Odorico Henriques ao excluir o citado official declarou que não podia deixar de louvar a tão distincto camarada pela leal e efficaz coadjuvação que prestára a sua administração, quer nas funcções de Director da escola regimental, que exerceu com todo zelo e intelligencia, quer nas de subalterno, onde sempre patenteou interesse pelo serviço.

O Snr. 2º. tenente Pedro Cirne Ferraz, foi nomeado Director da escola regimental.

Foi excluido do estado effectivo do batalhão e da 1ª companhia, por ordem superior, o soldado Manoel de Oliveira Franco.

O commando do batalhão foi autorisado a continuar a receber voluntarios.

Pela Policia

Foi passada certidão de conducta ao cidadão Manoel Cardozo, que pretende verificar praça no 57º. Batalhão de Caçadores.

CLUB HARMONIA

Torneio de Bilhar

Consoante haviamos noticiado, começou hontem o torneio de bilhar organisado no sympathico *Club Harmonia*.

Eis o resultado obtido :

1ª. Turma	
Graciliano Souza	136
Arcino Rodrigues	113
Walter Vaz	95
Armindo Pitrez	62
2ª.	
Gregorio Aberastury	108
Affonso Becker	106
Floriano Cunha	94
Tte. Marcellino Rocha	75
3ª.	
Eduardo Pinto	117
Humberto Rocha	114
João d'O. Alves	107
4ª.	
Victor Alves	96
Paulino Costa	80
Pedro Nunes	59
5ª.	
José de Souza Gomes	132
Miguel Martinez	101
Miguel João	119
6ª.	
Tte. José de C. Mano	133
João Terra	98
Alvaro Souza	73
7ª.	
Alcides Alves	74
Francisco Raffo	68
Tte. Fernando Coelho	48
João M. da Silveira	30
8ª	
João T. Mattos	63
Estevam Silva	48
Tte. Pedro Ferraz	41
Alcides Pinto	33
9ª.	
Dr. Hermes Marques	96
Isidoro Lopes	95
Frontelmo Figueiró	90
10ª.	
Waldemar Vaz	98
Raul Gonçalves	85
Gualter Dutra	74

Passageiros

Embarcados em Jaguarão com destino ao Rio Grande e escalas :

Dr. Salustiano C. Espindola, A. Silva, José da Cunha Amaral, Antonio Rodrigues, Affonso Vieira Souza e sua senhora, Patricio F. Pereira, João Machado, Carlos Telles, Sohab Lattuf, Alzira S. Ballan, Geralda Maria Conceição, Izidro Telechêa, Heleodoro Affonso, Plinio Machado, José Luiz Azevedo e sua senhora, João Baptista Azevedo, Onofre—Aguiar, Sald. Joaquim P. Ribas, Joaquim P. Ribeiro e Victoriano I. Santos.

POSTO METEOROLOGICO

— Boletim Meteorológico do dia 21 de Maio de 1911 -

HORAS	Barometro a 0°	Temperatura a sombra	Humidade relativa	Evaporação em 24 horas	Chuva em 24 horas	[illegible]	VENTOS Velocidade	Direcção	Nebulosidade 0-10	Phenomenos diversos
7, a. m.	762, 0	11, 0	16, 4	[illegible]			[illegible]	[illegible]	[illegible]	Dia 22, [illegible] fraco W. céu [illegible] evaporação regular.
2, P. m.	761, 3	11, 2	11, 9				[illegible]	W.	[illegible]	
9, P. m.	761, 3	9, 4	8, 2				[illegible]	[illegible]	[illegible]	

Jaguarão, 22 de Maio de 1911.

O observador—*M. [illegible]*

Pharmacia Universal

Celerino Sá de Almeida, participa a sua freguezia e a população jaguarense, que depois de ter recebido instrucções e praticado com o abalisado optico Dr. Bernardo Pericás, acha-se habilitado a preparar com promptidão e esmero tudo que se relacione a optica em oculos e pincenez, executando ao mesmo tempo um exame scientifico para a correcção dos defeitos da vista.

Esperando merecer a confiança do publico fica a disposição de todas as pessoas que desejarem utilisar-se dos seus serviços professionaes.

CONSULTORIO MEDICO-CIRURGICO

DA

Pharmacia Popular

DE

C. N. DE VILLAS-BOAS

Dão consulta diariamente os seguintes facultativos

[illegible] **Dr. Pedro Barros, medico cirurgião.**

Das [illegible] **Dr. Dermeval Pinto, medico e operador**

Secção Optica da Pharmacia Sicard

Esta casa participa a seus favorecedores e ao publico em geral que acaba de completar seu stock de artigos de optica e que, alem de estar munido de apparelhos para qualquer exame de visão, conta com machinas e utensilios para preparar qualquer qualidade de oculos, de accordo com as necessidades dos pacientes ou receitas medicas. Armações e christaes de todos os tamanhos e gostos, sendo elles dos melhores fabricas e qualidades.

Oculos de cor, phantasia, impertinentes etc. etc.

(Até 31—12.)

Secção Livre

Ao povo

CARNE A 240 RS.

A minha distincta freguesia e a população em geral, participo que a carne verde será vendida nos meus açougues a 240 rs. por kilo, sendo como sempre de primeira qualidade.

Este preço vigorará de 2ª. feira, 22 do corrente, até 2º. aviso.

Jaguarão, 20 de Maio de 1911.

Gastão L. da Conceição.

Campo a venda

Vende-se uma fracção de campo situado á margem esquerda do Arroio Grande, meios da duas leguas abaixo da cidade, com a extensão superficial de 2 [illegible] braças de legua, ao preço de [illegible] reis. Para tratar no Arroio Grande com Antonio Solari

(60 dias.)

Declaração

Declaro nada dever n'esta praça, ficando autorissado a réceber minhas contas o Sr Antres Muniz Galvão.

Victoriano José dos Santos.

(até 25—5.

Despedida

Retirando-me hoje desta cidade para a do Rio Grande onde vou residir, depeço-me dos meus amigos, não o tendo feito pessoalmente devido a absoluta falta de tempo.

Jaguarão, 20 de Maio de 1911.

Victoriano José dos Santos

Primeiro proclama

Faço saber que pretendem cazar-se o cidadão Francisco de Paula Janilli e D. Bernardina Soares da Fonseca, elle, natural deste Estado, filho de Domingos Janelli e D. Celestina Avallone Janelli; ella, natural do Uruguay, filha de Laurindo Rodrigues da Fonseca e d. Carolina Soares da Fonseca. Se alguem souber de algum impedimento accuse-o para os fins de direito.

Remetta-se cópia desta ao Escrivão de Pelotas onde reside o contrahente.

Jaguarão, 20 de Maio de 1911.

O Escrivão

J. P. Farias Santos.

(2º—a 27)

Primeiro proclama

Faço publico que pretendem casar-se o cidadão João Themaz de Mattos, solteiro, criador, natural deste Estado, residente nesta cidade, filho legitimo de Antonio Olympio de Mattos e D. Reginalda de Faria Mattos; e Marina Farias Machado, solteira, natural deste Estado, filha legitima de João Baptista Machado e D. Cecilia Faria Machado. Se alguem tiver conhecimento de algum motivo que os inhiba de casarse, accuse-os para fins de direito.

Jaguarão, 18 de maio de 1911. Eu Francisco Ricci Junior, ajudante do escrivão o escrevi. Eu Manoel F. Pereira, escrivão o subscrevi e assigno.

O Escrivão de orphãos

M. Pereira.

(2º a 25.)

Propriedades a venda

Vende-se, uma casa de moradia, a rua dos Andradas nº. 114, com commodidades para familia, tendo 7 peças e um terreno com bastante extenção para plantações e mesmo para augmentar a casa.

E um terreno com cocheira, tudo foreiro.

Vende-se tambem alguns animaes mangos e que actualmente estão arrendados.

Quem pretender, dirija-se a proprietaria, D. Deolinda Medeiros A. da Silva a rua dos Andradas nº. 114.

Decima Urbana

De ordem do Cidadão Coronel Gabriel Gonçalves da Silva, Vice-Intendente em Exercicio, faço publico que se está procedendo o lançamento de todos os predios sujeitos ao pagamento do imposto sob-«Decima Urbana.» As reclamações de direito podem desde já, ser apresentadas na Secretaria da Fazenda até o dia 31 do fluente. Secretaria da Fazenda Municipal 9 de Maio de 1911.

O Lançador.

José Gomes de Faria.

Vinho Creosotado

do Pharmaceutico e Chimico **João da Silva Silveira** autor do ELIXIR DE NOGUEIRA—Reconstituinte de 1ª ordem, cura a tuberculose até o 2º grau—Vende se em todas as pharmacias e drogarias — CASA MATRIZ — **PELOTAS — RIO GRANDE DO SUL** — CAIXA POSTAL 66.

DEPOSITO GERAL E CASA FILIAL — RUA CONSELHEIRO SARAIVA, 14 E 16

CAIXA POSTAL 148

RIO DE JANEIRO

Declaração

AO PUBLICO

Participo aos meus clientes e ao publico em geral que fica o Sr. Celerino Sá de Almeida, com um grande e completo sortimento de oculos e pincenez com chrystaes especiaes talhadoras segundo o caso como sejam chrystaes esphericos para myopia presbicia (vista cançada) Astigmatismo cylindrico—Como tambem uma caixa completa de provas para exames a qual o habilita a determinar a quantidade de refracção segundo licções que tomou durante tres mezes.

Portanto aviso aos meus clientes que caso se inutilisem os vidros de seus oculos poderão nesta cidade serem substituidos com promptidão e esmero.

Dr. B. Pericás.

Jaguarão, 18—4—1911.

Mesa de Rendas

Imposto territorial

Faço publico para que chegue ao conhecimento dos interessados que de 1º. de Abril á 31 de Maio do corrente anno se procede a cobrança a bocca do cofre do imposto territorial.

Todo aquelle que dentro do referido praso não pagar o dito imposto, incorrerá na multa regulamentar.

Jaguarão, 1º. de Abril de 1911.

O Administrador.

Hilario Teixeira de Mello

Edital

A Sub-Intendencia Municipal deste 1º. districto, para conhecimento de todos torna publico o Artigo 19 do Codigo de Posturas, afim de, no menor prazo possivel, ser dado cumprimento á referida disposição :

Todos os proprietarios são obrigados, no prazo de 60 dias depois de intimados pela Intendencia, a calçar as testadas de suas casas e terrenos com lages ou terra romana na largura marcada para o passeio, nas ruas que estiverem calçadas : nas ruas que não estiverem calçadas será permittido correr cordões de tijollos, seguindo o nivelamento das ruas que marcar a Intendencia.

Sub-Intendencia Municipal do 1º. Districto, Jaguarão 4 de Abril de 1911.

O primeiro supplente em exercicio

João Morteiro.

A BOROBORACICA.— Cura molestias da pelle

CARRINHO

Vende-se um lindo carrinho de duas Rodas, em perfeito estado, feito por José M. Aso.

Para tratar-se com João M. da Silva.

(Até segunda Ordem.)

Cocheirá Popular

RUA ANDRADE NEVES Nº 35, ANTIGO PREDIO ONDE ESTEVE ESTABELECIDO O SR. JOSÉ VIEIRA DE SOUZA.

Communico aos meus amigos, e ao publico em geral, que abri, no predio acima mencionado, uma Cocheira de carros de alugueis, para o serviço tanto na cidade como na campanha, pois disponho de cavallos e vehiculos em condições de bem servir aos que me honrarem com sua freguesia.

Recebe-se cavallos para acommodar na Cocheira ou na Chacara que tenho arrendada ao Sr. Miguel da Silva Barreiros, onde ha potreiros empastados.

Tambem acceita-se para acondicionar nos vastos compartimentos da Cocheira, carros ou quaesquer outros vehiculos dos Srs. viajantes.

Jaguarão, 1º de Junho de 1910. Telephone Nº. 12

Antero Leiras Sobrinho.

Carmello Goulart

108—Rua 15 de Novembro numero— 801

—JAGUARÃO—

RELOJOARIA OMEGA

Esta casa dispondo de excellente material, encarrega-se de todo e qualquer serviço concernente a arte, garanrantindo-se esmero e promptidão

Preços modicos

Nota—As pessoas da cidade que deutro de 3 mezes não procurarem as suas composturas perderão o direito de os reclamarem.

Os da campanha 6 mezes.

Pensão Hervalense

DE

Julio P. das Neves

Esta Pensão, recentemente e completamente reformada, dispõe de excellentes quartos com com odos para passageiros e familias.

O serviço culinario é explendido encontrando se sempre o apreciado churrasco.

Alem disto dispõe de uma boa coxeira para carros e cavallos e de um bom potreiro com excellentes aguadas, bem como milho e alfafa para os animaes.

Junto a residencia e consultorio do Dr. XAMUSSET

HERVAL

EDITAL

O Coronel Antonio Olegario de Mattos, presidente do conselho Municipal.

Faz saber a todos que este edital virem que de conformidade com o que determina o art. 8º cap. 1º da Lei Eleitoral Estadoal nº 58 de 12 de Março de 1907, terá começo no dia 10 de Abril corrente o alistamento Estadoal, para o que foi disignado o edificio da Intendencia Municipal, para ahi funcionar a meza alistadora e eleitos para fazer parte da commissão de alistamento os seguintes cidadãos : Manoel Caetano Pereira, João Morteiro, Miguel Pereira da Silva, José Ponzi, Luiz Francisco Ricci, Miguel Martines, para mezarios effectivos; e para supplentes, Francisco Ricci Junior, João Simplicio Cardoz e José Passos de Faria Santos. De accordo com art. 9 da mesma Lei a commissão funcionará durante 50 dias consecutivos das 10 horas da manhã ás 4 da tarde. E para que chegue ao conhecimento de todos mandou passar o presente para ser publicado pela imprensa.

Jaguarão 1º de Abril de 1911.

Antonio Olegario de Mattos

Vinho Nacional

Especial tem a Venda em casa de Domingos Barros &.

Declaração

Declaro que vendi ao Sr. Julio Bezerra, as existencias da minha casa funeraria, livre de toda a responsabilidade.

Miguel De Lellis.

Jaguarão, 29 de Abril de 1911.

Declaro estar conforme com a declaração acima.

Julio Bezerra.

Jaguarão, 29 de Abril de 1911.

Campo a venda

Vende-se uma fração de campo. situada nas costas do Chasqueiro. municipio do Arroio Grande.

Para tratar com Carlos Danigno. nesta cidade. (até 2· ordem).

A Boro-boracica.— Cura molestias da pelle.

RESTAURANT DO CLUB JAGUARENSE

O proprietario do Restaurant do Club Jaguarense avisa aos Snrs. Socios e amigos que sempre encontrarão n'esta casa o mais completo sortimento de finas e variadas bebidas e repleta mesa de

COMIDAS FRIAS

A qualquer hora do dia ou da noite.

Fornece pensão e manda viandas á domicilio, mediante previo ajuste.

Encarrega se de banquetes, indo mesmo fóra do *Restaurant*, obdecendo as exigencias do bom gosto, dispondo para isso de pessoal competente.

Quanto a qualidade, variedade e asseio da nossa cosinha pode os garantir não receiar competencia, pois todo serviço d'esta casa obdece a **direcção** e fiscalisação de seu proprietario.

ESTABELECIMENTO FUNERARIO

DE

PEDRO AZEVEDO

Rua 15 de Novembro N. 78

Esquina General Delphino, onde esteve a Pharmacia Brandão.

A mais antiga casa funeraria d'esta cidade.

Apropta qualquer serviço pertencente ao ramo com a maior brevidade possivel.

PREÇOS MODICOS

A Machina de costura

ORIGINAL VICTORIA

MARCA REGISTRADA

Distingue-se de qualquer outra :

Pela sua elegancia :

Pela sua suavidade de trabalho :

Pela sua grande simplicidade :

Pela sua construcção solida e duradoura ; e

Pela seu andamento rapido e silencioso.

Estas notaveis qualidades valeram a nossa incomparave «ORIGINAL VICTORIA» uma reputação universal e sem precedente.

Em todas as casas, tanto nas da alta sociedade como nas burguezas e de operarios, e em todos os bons atelieres, esta machina «ORIGINAL VICTORIA» em primeiro logar.

Pelo seu mecanismo simples e engenhoso ella não precisa de reparações e a sua aprendizagem é das mais faceis A «Original Victoria» offerece por estes motivos aos seus compradores uma garantia séria e illimitada motivo que a torna preferida por todos.

Superior a qualquer outra a «ORIGINAL VICTORIA» não teme concorrencia alguma.

Desconfiem das imitações e exijam a verdadeira marca «ORIGINAL VICTORIA», sem a qual não póde haver garantia

UNICO RECEBEDOR NESTA PRAÇA

SEVERO A. PIUMA

ARAME DE Aço OVALLADO

DE

ALTA RESISTENCIA

MARCA GORGON REGISTRADA

Nº. 18 X 6

Resistencia	970 kilos
Comprimento	477 metro
Peso	2o kil

É o mais preferido em todo o Estado

O QUE TEM DEMONSTRADO PELA SUA EXTRAORDINARIA PROCURA

Arame farpado de aço galvanisdoa

Marca GAUCHADA Registrada

GARANTIDO | Resistencia 500 kilos. Comprimento 500 metros. Peso | GARANTIDO

A extraordinaria procura d'este arame, demonstra exclusivamente a preferencia que os Srs. estancieiros dão ao artigo, não só por sua superior qualidade como tambem, nenhum outro arame farpado offerece as vantagens acima descriptas em resistencia e medição.

SEVERO ALGEMIRO PIUMA

UNICO RECEBEDOR EM JAGUARÃO

ARMAZEM "OLIVEIRA,,

—DE—

Oliveira Alves & Irmãos

(Successores de João de Cunha Alves)

Vendas por atacado e a varejo

SECCOS E MOLHADOS

RUA GENERAL OSORIO, Nos. 40 E 42

QUINA ESDA RUA ANDRADE NEVES

Completo sortimento concernente ao ramo. Especialidade em Vinhos, Cognacs, Licores, etc., etc.

Recebem todos os vapores generos de primeira qualidade fazendo o freguez acquisição de mercadorias bem fresquinhas.

Em charutos **non plus ultra.**

Tem sempre em deposito champagne de afamadas marcas, mortadellas, bolachinhas Duchen, Leal Santos, etc.

Esta casa prima no largo deposito que tem de finas conservas nacionaes e extrangeiras.

E' a unica casa nesta cidade que dispõe de uma excellente jardineira para entrega de generos a domicilio.

Endereço telegraphico : OLIVEIRA—Telephone, 63

Não Temem competencia

VENDAS A DINHEIRO

DEPOSITO DE MOVEIS

—DE—

Porto Alegre

—DE—

ADOLPHO FABRE

RUA 27 DE JANEIRO, ESQUINA MENNA BARRETO

JAGUARÃO

Esta bem surtida casa fornece todas as mobilias com os accessorios artisticos fabricados em Porto Alegre especialmente mobilias para salas de visita, de jantar e quartos de dormir, pelos mesmos preços da fabrica para o que tem sempre á disposição dos interessados catalagos illustrados com seus preços correntes.

Negocio serio, licito e limpo a preços fixos : os nossos preços não supportam rebaixa nenhuma.

UMA VISITA POIS, AO DEPOSITO DE MOVEIS

A POMADA BORO-BORACCA

CURA Feridas, Empingens, Eczemas, Darthros, Queimaduras, etc, etc.

A' venda em toda as casas de commercio do Brazil

LABORATORIO E DEPOSITO

Daudt & Freitas

(22 Março 909)

HOTEL POPULAR

—DE—

ARGEMIRO P. RIBEIRO

Este hotel dispondo de excellente commodos e tendo passado por completas reformas, offerece aos Srs. viajantes e ao publico em geral—conforto e boa comida, garantindo-se o maximo asseio.

Parada das diligencias de Jaguarão e da Estação Piratiny

PREÇOS —MODICOS ARROIO GRANDE

PEITORAL

DE

ANGICO PELOTENSE

Não ha em todo o mundo medicamento mais efficaz contra tosses, resfriados, influenza, coqueluche, bronchites, etc., que o **Peitoral de Angico Pelotense**, verdadeiro especifico contra a tuberculose nos primeiros gráos. E' o melhor peitoral do mundo. Fabrica-se no Rio Grande do Sul. Vende-se em todas as pharmacias, drogarias e casas de commercio na campanha. Pedir sempre o verdadeiro **Peitoral de Angico Pelotense** os vidros são grandes, o preço é barato e o remedio não fermenta e não se estraga. Não tem resguardo nem dieta. E' um xarope quasi preto, muito denso. Regeitar os xaropes como destituidos de angico e do seu effeito.

Fabrica : Drogaria Eduardo C. Sequeira, Pelotas.—Deposito. Rio, Drogaria J. M. Pacheco.—Em S. Paulo : Drogaria Baruel & C..—Em Santos Drogaria Colombo de A. Leal.

PREVENÇÃO CONTRA OS PEITORAES

O Sr. João Martins Guindo, capitalista de S. Gabriel, escrevendo ao depositario do PEITORAL DE ANGICO PELOTENSE, diz sua opinião :

S. Gabriel, outubro de 1908.

Amigo e Sr. Eduardo C. Sequiera.—Rompendo, por excepção, com a minha antiga prevenção contra os peitoraes e outras preparações annunciadas pelos jornaes, usei o seu PEITORAL DE ANGICO PELOTENSE em uma forte bronchite, acompanhada de muita tosse e expectoração. Venho informal-o de que tal foi a rapidez da acção do PEITORAL DE ANGICO PELOTENSE, que cessaram todos os meus soffrimentos: a tosse foi-se, e com ella a expectoração e o mão estar pronunciado. Convem notar que a minha idade de 78 janeiros não auxiliava a acção do remedio, pois nessa idade as forças curativas naturaes são muito resumidas. Fico sinceramente convicto de que o PEITORAL DE ANGICO PELOTENSE é um remedio heroiço para curar tosses, bronchites, resfriados e outros padecimentos analogos. Firmado na minha experiencia personalissima aconselharei francamente o uso do seu maravilhoso preparado PEITORAL DE ANGICO PELOTENSE, pois estou certo de que os outros farão o mesmo que eu fiz, ficarão bons em pouquissimo tempo. De vmce. amigo e obrigado

João Martins Guindo.

Novos Attestados

O que só uma mãe póde fazer por uma filha

Em minha humilde posição, viuva, sem recursos, tive a infelicidade de ver minha unica companheira de trabalho, doente, e tão fraca, que parecia uma morta, augmentando meu desespero o não termos meios de existencia.

Como são felizes os que possuem os bens da fortuna! Chegou o dia em que tive de esmolar, pois os remedios e a dieta tinham consumido tudo quanto possuiamos de nossos trabalhos.

Envergonhada e desanimada fui ao convento S. Izabel e ahi recebi todos os adjutorios das santas e boas irmans, que além de proporcionarem uma enfermeira para cuidar de minha filha, tambem me deram o remedio que a salvou, e que hoje por promessa que fiz, indico a todas as mães que como eu tenham suas filhas em perigo de vida, o bom e inegualavel remedio: chama-se «Iodolino de Orh,» tão nutritivo, que minha filha no fim de 25 dias já principiava a ajudar-me nas costuras e trabalhos. Offereço esta narração, uma pagina de minha triste vida, como agradecimento áquelles que me protegeram e ao «Iodolino de Orh» que salvou minha filha.

Martha Nunes Gontran

Abobado. Como louco

Com muito prazer declaramos que tinhamos em nossa casa de negocio um empregado que, devido á grande Anemia, ficou abobado, como louco, e que depois de tentarmos tudo quanto a sciencia recommenda para tal doença inclusive habitação no campo, não tendo conseguido resultado algum, pois continuou a peorar espantosamente, lançamos mão do remedio «Iodolino de Orh,» e por tal motivo temos muito prazer em declarar que o nosso empregado está radicalmente curado, e isto com o limitado prazo de 1 mez e cinco dias.

Reputando o «Iodolino de Orh» um reconstituinte como não conheço outro egual, resolvemos tentar a sua divulgação por meio destas linhas. Que aproveite a humanidade são nossos desejos.

Praça do Mercado, 11.

Manoel Rodrigues Dutra.
Affonso Guimarães Siqueira.

Nos primeiros dias ella sentiu melhoras, ficando radicalmente curada

No começo da molestia de minha filha, mocinha de 15 annos, demos o Oleo de Figado de Bacalhão, por soffrer muito dos pulmões. Como não fizesse bem, recorremos ás Emulsões, e finalmente, peorando dia a dia o seu estado, e já bastante fraca, recorremos, por conselho do illustrado medico dr. José Alexandre Guemes, ao remedio «Iodolino de Orh,» e abaixo de Deus foi este bom preparado que salvou nossa filha. Não só nos primeiros dias ella principiou a alimentar-se bastante, como augmentou o peso de 15 kilos nas 4 primeiras semanas: e dahi a cura foi completa, podendo hoje passar o presente attestado, o mais reconhecido possivel a favor do «Iodolino de Orh,» que reputo remedio superior e facil de tomar — **João Antonio Carvalho**

Reconhecida pelo tabellião Francisco Martins. «Proprietario.»

Cada garrafa—————————5$800.

Agentes no Rio Grande do Sul—Pintos & Cia. Livraria Americana

Observação: O «Iodolino de Orh,» approvado pela Junta de Hygiene é o precioso succedaneo de Oleo de Figado de Bacalhau, das Emulsões e das preparações iodadas; formulado especialmente para o tratamento de crianças, de pessoas anemicas.

Premiado com Medalha de Ouro na Exposição Internacional de S. Luiz—1904.

NOVA LINHA DE DILIGENCIA

DE

Mauricio Mieires

Entre Jaguarão e a Estação de Piratiny

SAHIDAS.—De Jaguarão ao Arroio Grande ás segundas-feira.
Do Arroio Grande para a Estação ás terças-feira.
REGRESSO—Da Estação para o Arroio Grande ás quintas-feira.
Do Arroio Grande para Jaguarão ás sextas-feira.

Agentes

Em Jaguarão: Hotel Francez—No Arroio Grande: Thiophilo P. Ribeiro—Na Estação de Piratiny: João Ferreira de Castro.

NOTA—Espera-se pelo trem de Bagé com previo avizo.

Maioral: Felix Souza

Unica marca registrada de previlegiada invenção

De maior consumo no Brazil e no Extrangeiro

E' o melhor de todos os fumos em bom gosto e aroma natural

Foi o unico distinguido com o 1º premio—**Medalha de Ouro.** A mais alta recompensa da 6ª Exposição-Feira da Sociedade Agricola de Pelotas.

Fabrica e Deposito Geral:

ROMEU & C. FABRCA S. RAPHAEL

--PRAÇA CONSTITUIÇÃO NUM. 53--

PELOTAS—BRAZIL—Estado do Rio Grande do Sul

A' venda em todas as principaes casas commerciaes desta cidade. (120 v-66

Ourivesaria Aguiar

DE

ANTONIO J. AGUIAR

Rua 15 de Novembro N. 14

(Junto a typographia d'A Situação)

Esta casa, recentemente aberta, encarrega-se de confeccionar todo [illegible] ouro e prata, de modo a satisfazer o mais exigente freguez. Preços [illegible]

HOTEL F[illegible]

DE MORTEIRO & [illegible]

Este antigo e acreditado estabelecimento, sob a direcção competente do cidadão Pedro Morteiro, continúa sempre a empregar todos os meios para bem servir sua numerosa [illegible]

Dispõe de explendidas [illegible] para mostruarios dos Srs. caixeiros viajantes, quartos para banhos frios e [illegible] e demais melhoramentos necessarios a um estabelecimento de primeira ordem.

"Menu" sempre variado [illegible]

¡Aqui tiene Vd. una fortuna, "Busquela!"

Industria nuevas de gran porvenir

AVICULTURA—APICULTURA—LECHERIA

La Incubadora [illegible]

Cria de aves: [illegible] **Incubadoras, criadoras, aves buenas** [illegible]

La Incubadoras que vendemos, [illegible] 10.000 en la Republica Argentina [illegible] aparatos modernos de primera clase [illegible] minutos de trabajo por dia. [illegible]

Aves de raza pura procedentes de nuestro criadero "**Excelsior**," se consideran mejores, que aquellas que se importan del exterior, porque están completamente aclimatadas. Tenemos 80 razas entre 2.000 aves.

Los huevos para incubar que son tan buscados que hay que pedirlos con varios dias de anticipación. La calidad de los pollos obtenidos de estos huevos se recuerda por mucho más tiempos que el precio que se haya pagado por los huevos.

Remitimos huevos frescos de aves de sangre pura, bien acondicionados contra rotura, por correo á todas las Republicas Sud-americanas, remitiendonos por carta certificada ó giro postal 15.000 réis por docena de huevos.

«La guia del Avicultor» gran obra en 2 tomos con 500 paginas de texto y más de 1000 illustraciones, es el mejor libro sobre la crianza de aves, construccion de gallineros, enfermedades de aves, cria de patos, pavos: gansos, palomas, conejos, abejas e perros; contiene descripciones, y vistas de muchos criaderos extrangeiros, etc. etc. Recommendada por las autoridades del ramo y los grandes diarios de esta Republica. Precio con franqueo pagado 10.000 réis.

Apicultura Moderna ó El cultivo de Abejas. Tenemos en venta mejores colmenas y utiles para apicultores. Precios y descripción en libro mencionado arriba.

Lecheria, fabricacion de manteca y quesos, leche pasteurizada, etc. Podemos facilitar á los interessados las mejores máchinas, aparatos y utiles, cuya descripción detallada se encuentra en las dos obras illustradas publicadas por la casa: **Lecheria Moderna y Manual del Quesero** premiada en la Exposión de S. Louis. Precio de cada obra 5.000 rs.

La casa de **Reinhold** es la mas antigua, vasta y mejor sortida de toda la America del Sud, estabelecida desde más de 20 años.

Pidanse los catalogos illustrados con precios de todos nuestros ramos, tiendo 1.000 réis por carta certificada.

Alejandro Reinhold

CALLE BELGRANO [illegible] BUENOS AIRES

REPUBLICA ARGENTINA

31—Jan.—909. Ag. Aurora

Siphilis

Curadas por um systhema novo, rapido, inoffensivo e agradavel tratamento, sem necessidade de se [illegible] de injecções.

Curamos rapido e permanentemente

IMPORTANTE: Leia o resultado [illegible] do Dr. Manuel y Nelson, [illegible] da Republica Argentina. [illegible]

INSTITUTO NAVAL.—Ave[illegible]

Analysei o seu remedio que [illegible] ui aconselhado, e após minucioso exame [illegible] nossas instrucções pode d'elle colher [illegible] sucessos, [illegible] que seja nocivo á saude. Assignado: Dr. MANUEL Y NELSON.

NÃO GASTE O SEU TEMPO E DINHEIRO [illegible] experiencias e sim adopte o nosso tratamento que não lhe traz impedimento aos seus afazeres do dia. Si tiverdes exgotado os meios [illegible] com o seu tratamento, ainda estiverdes padecendo de [illegible], dor de garganta, espinhas, manchas de [illegible] em parte do corpo e cai-la de cabello e sobrancelhas ou outros males, isso é o estado ou periodo secundario da siphilis, que nós podemos cural-os os pacientes que se submetteram ao nosso tratamento [illegible] estão em perfeita saude, e são paes de [illegible]

GRATIS Escreva pedindo nosso livro explicativo e nosso tratamento [illegible] que dado pelo correio [illegible] em envelope liso, e sem despeza, a qualquer [illegible] republica d'America do Sul

INSTITUTO LAVAL—Avenida de Mayo 1163—Buenos-Ayres

AOS HOMENS DE QUALQUER EDADE

DEBILIDADES MASCULINAS (IMPOTENCIA)

Completamente curado

Novo, Inoffensivo, Agradavel, e Tratamento Infallivel

IMPORTANTE:—Leia a opinião do Professor Dr. Pedro N. Arata Professor da Universidade de Buenos-Ayres, é Director do Laboratorio Chimico da Capital Federal Argentina.

Buenos-Ayres, 14 de Dezembro de 1907.

Ill.mo Snr. Director de Saxe.

Avenida de Mayo 1168 Buenos-Ayres

Pratiquei tia analyse de seu remedio e devo declarar que a dose, como as instrucções o dizem, DE TREZ PILULAS diarias, podem ser tomadas, ABSOLUTAMENTE, sem prejuizo para a saude. Assignado P. N. ARATA.

GRATIS Escreva pedindo nosso livro que esta impresso em lingua portugueza, o qual lhe será enviado gratis, em um enveloppe liso, para que ninguem saiba que o recebe, e uma vez que o tenha lido se convencerá de que indicado e o unico tratamento que cura a IMPOTENCIA e favorece o restabelecimento do vigor, é o por esse meio tornar-são, fortes é vigoroso á um ho[illegible] de qualquer edade, o que ensinamos.—Dirigir-se: Instituto Saxe, Avenida de Mayo, 1168, Buenos-Ayres

Advertencia.—Toda nossa correspondencia, é respondida em Portuguez.

Officina de esculptura de marmore

—DE—

[illegible] BARSANTI

[illegible] DA [illegible] N. 176 PELOTAS

[illegible] Commercial

[illegible] qualquer [illegible] risco, fornecido pelo [illegible] varios gostos [illegible]; pedras para moveis, figuras symbolos da religião, etc.

Executa-se, com perfeição, pedras tumulares em todos os riscos, gostos e feitios, abrindo-se letras de qualquer talhe, simples, de phantasia e douradas.

[illegible] de Carrára, na Italia, grande quantidade [illegible] em chapas finas e grossas [illegible] estatuas, [illegible] para outros trabalhos.

[illegible] da cidade como de fóra, são desempenhados com escrupulo e brevidade, sendo os acondicionamentos feitos com toda a segurança.

[illegible] encommendas de retractos a crayon.

PREÇOS MODICOS

Informações, nesta cidade dará Cantalicio Rezem.

ARMAZEM 10 DE MARÇO

DE—

JOÃO MARTINS DA SILVA

SUCCESSOR DE CONDESSA & COMP.

81 Rua 15 de Novembro 81

Este antigo estabelecimento continua sempre com completo sortimento de generos nacionaes e estrangeiros, seccos e molhados.

Ferragens—Completo sortimento de ferragens de todas as classes, louças e vidros.

Materiaes de construcções—Taboados, tirantes, ripas, telhas de zinco, barro, terra romana e cal.

Deposito permanente de vinho de todas as classes arames e madeiras para aramados.

Fructos do Paiz—Compram toda classe, pagando-os mais alto preços da praça.

Compram e vendem OURO amoedado

Um dever

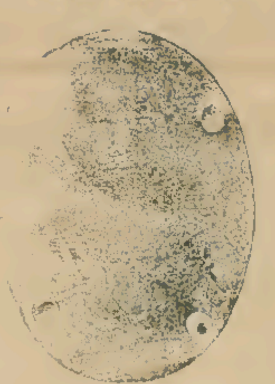

O abaixo assignado vem por meio deste, cumprindo um dever, fazer um publico agradecimento.

Tendo minha filha Maria Luiza, ha 2 annos, feridas pelo rosto e braço, já tendo tomado grande numero de remedios estrangeiros e nacionaes, não tendo obtido melhoras, já desenganado, de sua cura, em boa hora recorri ao Sr. Dr. [illegible] dos S[illegible] Abreu, que receitou-lhe a toma[r] *Elixir de Nogueira* do pharmaceutico Sr. João da Silva Silveira. Depois de ter minha filha Luiza tomado [illegible] duzias daquelle maravilhoso *Elixir* com grande alegria vimol-a curada radicalmente das incommodas feridas!

Comprovando o que acima fica dito, da [illegible] exposto na Pharmacia Popular [illegible] minha filha, que como eu seremos eternamente gratos á efficacia do poderoso *Elixir de Nogueira*, do habil pharmaceutico João da Silva Silveira.

Pelotas, 8 de Fevereiro de 1898.

Luiz São João

Rua Andrade Neves n. 94.

VENDE-SE NAS BOAS PHARMACIAS E DROGARIAS D'ESTA CIDADE

A PREDILECTA

—DE—

Gabriel Salomão & Irmãos

RUA 27 DE JANEIRO ESQ. ANDRADE NEVES

Esta casa tem sempre completo e variado sortimento dos mais modernos artigos, tanto de fazendas como de calçados, não temendo competencia em gostos e preços.

Em calçados alem de ser a que tem maior sortido dispõe de pessoal habilitado para attender ao mais exigente freguez.

Visitem e verão o gosto dos proprietarios da «Predilecta.»

Cura maravilhosa

Com 3 hervas do Monte Ruwenzori (*Uganda-Africa equatorial*) obtem-se rapidamente a cura maravilhosa e segura de QUALQUER doença recente ou chronica, seja de que genero for.

Ninguem soffre desenganos tomando estas hervas.

Preço: Rs. 10$000

Envia-se franco de porte e registrada

Unicos concessionarios:

Srs. Pennellypes & Comp. Milan, (Italia)

A Situação

Anno VI | N. 8 | Orgão e propriedade do Partido Republicano | Director-Gerente: Luiz F. Ricci

TERÇA-FEIRA, 23 DE MAIO DE 1911.
—Jaguarão—

Mensagem

Viação

(Continuação)

No extremo norte e noroeste funccionam, desde maio do anno passado, as estações radio telegraphica de Porto Velho e Manáos, cuja installação ficou a cargo da companhia estrada de ferro Madeira Mamoré.

Serão installadas ainda no corrente anno tres estações desta ordem nas sèdes das prefeituras em Rio Branco, Senna Madureira e Cruzeiro do Sul, para as quaes se acha em Manáos o respectivo material de accordo com contracto feito pelo ministerio do interior.

Para completar estas redes, tanto a costeira como a do interior, tornam-se necessarias cotações para estações na costa do Ceará, Maranhão e para esta a ligar com uma estação no Amapá e uma á margem do Rio Branco.

Por meio de uma estação ultrapontos installada na proximidade da foz do Rio Amazonas poderiamos estabelecer communicações radio telegraphicas directas com estações de igual potencia no littoral norte-americano e europeu.

Para regulamentar a parte technica e de trafego do serviço radio telegraphico baixou o respectivo regulamento com o decreto n. 8.542 de 1º de fevereiro deste anno porem torna-se necessario tratar da parte legislativa, para cujo fim serão submettidas a vossa deliberação as bases elaboradas pela commissão technica mixta, que resumem o que a respeito da Patria existe em outros paizes.

ILLUMINAÇÃO—A illuminação desta capital que antes da reforma contratual levada a cabo em novembro de 1909, pelo governo anterior, muito deixava a desejar tem, tido desde então graças a acção decisiva do ministerio e da repartição competente, rapido incremento.

E assim que apesar de ter apenas decorrido pouco mais de um anno depois da assignatura do novo contracto já se acha completamente reformada a illuminação das principaes ruas da cidade podendo-se pelo que está realisado, assegurar que uma vez concluidos todos os melhoramentos em via de execução, a Capital Federal sobrepudiará nesse particular as metropoles mais adeantadas do mundo.

Para esse resultado muito contribuiu a reducção do preço da energia electrica obtida pela reforma do contrato, reducção com a qual se conseguiu, no decurso do anno findo, elevar de 586 a 3.522 o numero de lampadas de arco empregadas na illuminação publica sem que a despesa excedesse a 779:618$321, quando pelo preço anterior teria attingido a 1.146:848$574 isto é cerca do dobro.

No decorrer dos primeiros mezes do presente anno já foram istalladas, além das que existiam ao findar o anno anterior cerca de 700 lampadas electricas dando ao conjunto da illuminação da cidade o total approximado de 4.200 focos com o poder illuminante de 500 velas cada um, ou sejam 2.100.000 velas.

A deslealdade do marechal

São de um longo e bem traçado estudo politico sobre o momento historico, publicado no *Jornal do Commercio*, do Rio, pelo illustre general Jacques Ouriques, as seguintes referencias á correcta attitude do inclito marechal Hermes, por occasião da escolha do seu nome para candidato á presidencia da Republica.

Ahi se demonstra ainda a lealdade do eminente brasileiro, quando ministro do illustre dr. Affonso Penna.

Refere o historiador:

«As innocentes vestaes que se arvoraram em guardas intransigentes e immaculadas dos sãos principios da pura moral e recta politica republicana, surprehendidas e indignadas até ao rubor com a apresentação da candidatura do marechal, levantaram contra elle, em altos gritos e descomposta celeuma, a formidavel accusação de haver trahido o presidente Penna.

O libello, ferozmente formulado contra o velho soldado, cuja lealdade, além de tára atavica, se tornára proverbial pela sua posição correcta e digna: ao lado da legalidade com Floriano Peixoto em opposição aos seus amigos: ao lado da legalidade com Rodrigues Alves contra seus camaradas; e sempre ao lado do poder legalmente constituido desde 1889, pela convicção de que só a evolução calma da Republica dentro das leis poderia garantir o seu progresso—chega a tocar ás raias de ridiculo desproposito.

Um ligeiro golpe de vista sobre a evolução de sua candidatura basta para tornar evidente esse asserto.

O presidente Penna, ao tomar conta do governo, eleito pela reacção erguida contra a violenta indicação de successor feita pelo presidente Rodrigues Alves, em nome dos principios republicanos claramente exposto pelo illustrado orador do *block* no banquete da mensagem presidencial, precisava de ministro da guerra intelligente, activo e popular na sua classe e fóra della.

O commandante do 4º districto era um general profundamente estimado por seus camaradas e por concidadãos, pelas continuas provas de incontestada probidade, grande patriotismo e espirito energico e decidido em pról da reorganisação da Defeza Nacional, de que vinha, ha muito, dando provas irrecusaveis.

Nem outro official poderia S. exa escolher para seu ministro que apresentasse, no momento, maior numero de requisitos politicos e particulares do que o marechal Hermes e que pudesse secundar proveitosamente a obra em que já trabalhava o ministro da marinha.

O acto do presidente era, portanto, uma medida logica de boa politica, que compromettia o prestigioso e querido militar nas responsabilidades do seu governo.

Entre os dois, uma vez nomeado o novo ministro, quem dava era o marechal Hermes e quem recebia o presidente Penna, cujo passado incolor e tibio ficava assim substituido no paiz pelo prestigio politico do general Pinheiro Machado e dos seus amigos e, no exercito pelo do marechal.

Nestas condições o novo ministro da guerra, aproveitando essas circumstancias em beneficio da Defesa Nacional, começou a dirigir o exercito dedicadamente, propondo as reformas que julgava urgentes encontrando da parte do presidente apoio a umas, discutida condescendencia a outras, que, por isso, sahiram incompletas, mas ficaram creadas.

As relações entre o ministro e o presidente Penna eram de sincero respeito e leal dedicação da parte do primeiro, e amistosa, sabemos que ás vezes reservada e até caprichosa, da parte do segundo.

E nem de outra forma podia succeder, attentas as condições de patriotica e [illegible] preoccupação de um e o espirito receioso, perplexo e irritadiço do bom, mas confiado mineiro.

Mais ou menos ao meio do periodo governamental, manifestou-se vasta e profunda opposição á candidatura do ministro da fazenda á suprema magistratura da Nação, lançada prematura e indebitavelmente por quem só e o consequencia de igual protestos fôra accidentalmente alçado ao poder.

O paiz, justamente alarmado pelo desembaraçado e falta de escrupulos desse acto que, a par da politica dominante egoista e utilitaria, revelava sérias ameaças futuras, agitava-se energicamente.

Negras nuvens accumulavam-se nos horizontes politicos de toda a Republica.

Bastava que o general Pinheiro, esquecendo seu alto patriotismo, se deixasse dominar pelo seu amor proprio, que era o alvo principal da irreflectida aventura com que se pretendia ferir rudemente seu prestigio politico, conquistado á custa de longos e devotados serviços á Republica e a conflagração seria certa e temerosa.

Como resultado natural de tão insolito procedimento, tornava-se preciso oppor á candidatura affrontosamente official uma outra que reunisse todos os elementos possiveis de popularidade e força propria.

Todas as vistas se voltaram então para a figura do patriotico e energico ministro da guerra, cujo passado, além de outras garantias, contava a de ter sido elle um dos mais efficazes auxiliares da fundação do novo regimen, sendo essa responsabilidade dada ao seu caracter publico e particular, chance de alto valor de como [illegible] para salvar o regimen periclitante.

Por mais que nos convenha afastar deste trabalho referencias ao seu autor, não o podemos evitar, neste momento, em que o seu depoimento pessoal é necessario para esclarecer os factos em que tomou parte immediata e de que, portanto, tem fundado conhecimento.

Que nos seja isso relevado, attendendo a que, junto do marechal Hermes da Fonseca e da sua estimavel familia, não carecemos allegar serviços nem dedicações, para delles obter a estima já conseguida, desde longos annos, por provas constantes e notorias de apreço e dedicação, em momentos bem difficeis. Dezoito annos de ostracismo não nos fizeram jámais quebrar a linha correcta e digna que traçamos á nossa vida publica.

Em outubro de 1908, consultamos pela primeira vez o marechal sobre a sua candidatura, de que se lembravam amigos devotados como a unica solução á crise em que se debatia a Nação.

—Não, absolutamente não me envolvo em luctas politicas, só quero cuidar do exercito e completar as reformas que planejei.

Ponderámos-lhe que não podia pensar assim, que, se a Nação o appellasse para o seu patriotismo, teria de ceder e que esse facto se daria fatalmente, em consequencia das desencontradas ambições em jogo.

Meditou um pouco e accrescentou obstinadamente:

—Não, absolutamente não.

Dahi começou a propaganda, porque, não só o signatario destas linhas como outros amigos e politicos, que viam nessa candidatura a unica sahida para a situação opprimente em que se achava o paiz mantinham a convicção de que, diante da demonstração sincera e ampla da vontade da maioria dos chefes politicos e de seus concidadãos, o marechal por fim cederia.

Junto da sua tenaz obstinação pouco adiantára os até sua ida para Allemanha.

O general Pinheiro Machado, ao partir para o Rio Grande em principios de 1909, ainda se mostrava reservado sobre o assumpto, como era, aliás, muito natural. Quando voltou, já a idéa, por todo o paiz derramada e aceita com enthusiasmo, podia-se considerar triumphante.

No dia seguinte ao de sua chegada, em companhia de José Mariano, desde começo ardente defensor da candidatura Hermes, comparecemos em sua casa do Haddock Lobo a uma entrevista que aquelle lhe pedira de vespera, a bordo do paquete que trouxera o general do Rio Grande do Sul.

Accidentalmente achava se presente o senador Lauro Müller e soubemos que, em sala contigua, estava o general Dantas Barreto, dois amigos dedicados do marechal e esforçados obreiros da sua candidatura.

Até pouco antes dessa entrevista, o marechal Hermes continuára fechado na sua recusa, declarando em toda a parte onde o podia fazer em publico que não era candidato, que só queria continuar a cuidar das reformas militares a que se dedicára.

A unica concessão que seus amigos haviam, finalmente, conseguido obter, fôra esta: que só num caso muito demonstrado de exigirem delle, seus concidadãos, tal sacrificio, o aceitaria e, isso mesmo, com a condição de que o exercito seria completamente afastado da politica militante.

O general Pinheiro Machado achava-se, pela época da nossa entrevista, sob o peso das mais tremendas responsabilidades, diante da crise politica que lhe exigia solução analoga á que já dera a uma outra situação identica.

Ainda que estivesse, mesmo de longe, senhor de todas as circumstancias que envolviam o facto, chegara de vespera e alguns detalhes poderiam escapar a sua apreciação. Por isso tratamos de narrar-lhe, succinta e claramente, o estado em que se achava a candidatura Hermes.

Depois de ouvir-nos por muito tempo, em silencio, pesando todos os argumentos que apresentavamos e as condições com que contava na capital e em todos os Estados essa candidatura, disse-nos, com calma e sinceridade, mais ou menos, o seguinte:

—Voces bem devem perceber quanto é grave para a Republica o momento politico que atravessamos. Eu mesmo me sinto sob o peso enorme e opprimente das tremendas difficuldades da situação. Devemos calar paixões e interesses pessoaes ante a crise formidavel em que se debatem as instituições. E' preciso revestir-mo-nos do maior patriotismo e nada fazer precipitadamente. Por acaso voces já mediram bem as difficuldades da melindrosa solução que me propõem? Já viram que a candidatura do Hermes, nas condições em que a apresentam, é uma candidatura revolucionaria? Um militar, posto assim em contraposição á candidatura de um ministro civil, apoiada abertamente pelo governo, não lhes parece uma opposição violentamente reaccionaria e difficil, desde que não seja notavelmente popular?..

Retorquimos-lhe que a candidatura já era opinião geral do paiz; que os melhores elementos politicos estavam do seu lado; que no momento ella só carecia do apoio de um chefe, como s. exa., para tornar-se facilmente uma realidade; que não eramos creanças e já haviamos apalpado muito cuidadosamente a opinião conservadora, até onde podiam ir os nossos recursos de activa propaganda, e a solução se nos afigurava unica, pois não viamos outro politico que reunisse tantas condições de exito como o marechal.

O general entrou em outras considerações no intuito de demonstrar todos os obices que essa candidatura levantaria, a rude lucta em que se teria de empenhar e terminou por estas palavras:

—Entretanto, aguardemos os factos. Elles nos dirão o que temos a fazer.

Saimos convencidos de que o general ainda não considerava bastante forte a candidatura do marechal, que só acceitaria como manifestação da vontade da grande maioria do paiz, e nem outro poderia ser o seu procedimento de chefe de grandes responsabilidades, antes de bem seguro dessa condição.

Continuamos com maior actividade no trabalho de propaganda, já então entregue a poderosos elementos politicos e a amigos do marechal, em todas as classes e em todos os Estados.

De volta da Europa o general Hermes continuava firme nas suas ultimas affirmações.

—Não era candidato.

Foi então que o desano da politica mineira dominante, desorientada e impaciente, levou o presidente Penna a compressões odiosas e irritantes em relação ao seu ministro da guerra. Exigencias que, algumas vezes, até tomavam tons de puerilidades, desconfianças dolorosas e acintes inqualificaveis eram por ultimo postos em pratica, promovendo no espirito do marechal profundo desgosto, pois estava convencido da correcção do seu procedimento, emquanto a camarilha do Cattete o apontava ao presidente irritado como um trahidor.

Nestas circumstancias produziram-se os ultimos factos, que são hoje do dominio do publico.

Foi então que importantes chefes politicos, reunidos em casa do general Pinheiro Machado, lhe declararam aceitar a candidatura Hermes como unica possivel, esposando-a só então o chefe rio-grandense.

O marechal convencido, afinal, por seus amigos politicos e particulares, e pela attitude injusta da politica dominante, que era um caso de alto patriotismo aceitar a candidatura que lhe era proposta de um modo tão significativo, acquiesceu e foi logo communicar sua decisão, com a mesma correcção de sempre, ao presidente Penna, dirigindo-se, em seguida, ao Cattete, pedindo ao mesmo tempo sua demissão.

Este, esquecendo que tratava com um marechal do exercito, do merecimento do seu ministro da guerra, recebeu-o seccamente e, contra todas as pragmaticas de boa politica e elementar cortezia, disse-lhe simplesmente:

—Aceito. E accrescentou com manifesta intenção; Já escolhi seu successor.

Certamente s. ex. já estava sob a acção do famoso *traumatismo moral* descoberto pelos seus amigos.

Agora as conclusões.

Qual politico que, de boa fé, possa classificar de menos digno e leal o procedimento do marechal Hermes da Fonseca?

E' a fazel-o, como livrar-se das seguintes illações:

Se o marechal era desleal, procedendo como procedeu ante as exigencias da maioria da nação, como classificar o procedimento de um velho monarchista, sem a precisa cotação politica, que, elevado inesperadamente ao poder, pelos esforços de um chefe amigo, o general Pinheiro Machado, uma vez no governo, volta contra elle sua influencia governamental e dá mão forte á camarilha politica, que, acintosamente, o desprestigia e tenta aniquilal-o?

Se o marechal foi desleal com o seu correcto procedimento, o que seria um chefe de governo, que, tendo compromettido um ministro seu, na tentativa anti-republicana e inconstitucional de fazel-o seu successor, o abandona aos lobos, logo que surgem as primeiras difficuldades séria, deixando um amigo prestimoso e cidadão de alto valor intellectual entregue ás iras que assanhara, renegando assim compromissos anteriores, aos primeiros resultados da politica que adoptara?

Bem comprehendemos o que se queria.

Desejavam que o marechal se suicidasse, negando-se ás exigencias do seu paiz, em difficil conjunctura, para ser depois demittido e diminuido em sua popularidade, pelos mesmos processos empregados contra o general Pinheiro Machado.

Que se submettesse aos cantos e perfidas promessas do momento e bem sabiam os meios a empregar, para evitar que, mais tarde, elle ou outro qualquer general pudesse conquistar a estima publica e o prestigio de quem assim lhes viera transtornar os bellos planos.

A victoria do marechal foi, portanto, alem de solução de importante crise politica, a segurança do prestigio do exercito, a quem tudo já se negava, até o direito constitucional de poderem ser seus membros eleitos presidentes da Republica.

Cel. Affonso R. Barbosa

Conforme prometteramos, continuamos hoje a publicar os telegrammas e mais manifestações de pezar recebidos pela Exma. familia Barboza:

D. Anna Barbosa.
Acceite nossos mais sentidos pesames.
Noemia Leonel—R. Grande.

—

D. Marfisa Barbosa.
Sentimentos profundos e sincero pezar.
Noel Leonel—Rio Grande.

—

D. Marfisa Barbosa e Familia.
Condolencias
Vicente Villas-Boas—Herval.

—

D. Anna Barbosa e Familia.
Sentidos pesames.
Vicente Villas-Boas—Herval.

—

A digna Familia do nosso malogrado amigo Affonso Barbosa, Exma. Sra. D. Marfisa e

A SAUDE DA MULHER

COLICAS VIOLENTAS.—Tenho a satisfação de communicar que pessoa de minha familia, soffrendo de colicas violentas, por occasião das menstruações, radicalmente curada, com um vidro de Saude da Mulher.

Podem fazer o uso que entenderem desta minha declaração.—De Vs. etc. Att. e Amigo ARTHUR EMILIO JENISCH. —Negociante e fabricante de herva-matte. Dores de Camaquam.

Escriptorio e officinas

Rua 15 de novembro n. 11

Apparece todos os dias uteis á tarde

END. TELEG. —**Situação**

ASSIGNATURAS

Cidade anno	20$000
» semestre	12$000
Para fóra anno	22$000
semestre	14$000
Extrangeiro	
ANNO	24$000
SEMESTRE	12$000

PAGAMENTO ADIANTADO

O pagamento será exigido dentro do primeiro mez da assignatura assim como dos annuncios.

Os originaes enviados a esta redacção e não publicados não serão devolvidos.

Filhos, Anna Barbosa e Manuelita Bandeira receberam tambem cartas e cartões das seguintes pessoas:

Virginia Avila Almeida, Jenny e Marina Machado, Adalberto Azevedo, Carlos Carlton, Heleodoro A. Affonso, Pedro Porciuncula Mello, Etelvina Uchôa Braga, Alcides Silva Carneiro, Miguel Pereira da Silva, Joca Antunes, Club Harmonia, União Gymnasial, Dorvalina S. Souza, Arlinda Rozas, Anna Candida P. Braga, Estevan Aspiroz, José Luiz Terra e Esposa, Elisa G. Rodrigues, E. Gileza Gomes, José Bernardino A. Gomes, Manuel Erico de C. Feijó, Ercilia Ferreira, Joaquim J. da Cunha, Vicentina C. Franco, Amelia Gomes Porto, Gertrudes Guimarães Madre Raphaela e Irmãs, Saturnino Saez, Satyro Marques e Familia, Ayda C. Cardoso, Quintiliano de Mello Silva e Familia, Carlos Martinez, Daniel Butierres, Joaquim J. da Cunha Filho, Polynicio Espinosa, Orphelina Varella, Americo Pedro Barcellos, Madre Casemira e Irmãs, M. Bemvinda S. Balhego, Miguel J. Sqff, Izabel O. Cerqueira, Ciroca Palma, Felissima Moraes, Virginia Maciel, Porphirio Barbacham, Bernardino Silva e Senhora, Dorvalina F. Villas Boas, Herondina Martinez, Dr. Francisco Luiz Lambrechts, Laura e Marieta Leal, Zeferino Rosado, Deolhuira Ferreira, Claudina A. Brum, José Passos de Faria Santos e Familia, Octilia Silva, João Francisco Nunes, Amelia Marques Pacheco, Noemia Pacheco, Lucinda Vargas, Noemia Lucinda e Octilia Pacheco.

Continúa.

Não ha no Brazil quem desconheça as grandes virtudes do «Elixir de Nogueira» do pharmaceutico-chimico SILVEIRA.

Baptisado

Hontem, as 5 1/2 horas da tarde, foi baptisado, segundo o ritual catholico, o menino Manoel, dilecto filho do Sr. Rolando Silveira.

Serviram de padrinhos o Sr Coronel Zeferino Lopes de Moura e a Exma. Sra. D. Camilla Zaballa, residente em Artigas.

Por esse motivo a confortavel residencia do coronel Zeferino esteve em festa, improvisando-se uma reunião dansante, que se prolongou até altas horas da noite.

Todos os presentes foram cumulados de gentilezas por parte da exma. familia Lopes de Moura.

Ao recem-baptisado desejamos toda a sorte de felicidades.

Dr. Ramos

Ouvio a reportagem do *O Tempo*, do Rio Grande, que o medico da Assistencia Municipal d'ali, Dr. Manoel Ramos, pretende resignar o cargo que occupa, vindo em seguida fixar residencia em Jaguarão

BAICURU'

ELIXIR DE BAICURU'

De Pedro Goulart

Cura doenças do utero e dos ovarios, orchites e flôres brancas

A' venda em todas as pharmacias

Theatro em chammas

Noticiou o telegrapho o incendio occorrido no theatro «Empire Palace», de Edimburgo.

Outros telegrammas de Londres dizem agora que o sinistro teve consequencias muito maiores do que a principio se pensou.

Representava se ali, por essa occasião, a peça intitulada «A noiva do leão.»

Chegava se á ultima scena, em que uma menina é accommetida por um leão feroz e estava na imminencia de ser por elle devorada, quando o illusionista Laffayette, entra em scena e salva a innocentinha.

Cahia o panno em meio de grande enthusiasmo, quando uma lanterna chineza tombou e a vela pegou fogo no magnifico scenario, material, pannos e traves, que offereceram pasto facil ao voraz elemento.

Na sala rebentavam ainda as palmas do publico satisfeito, que em breve tambem cessaram de ouvir-se, porque o fogo entrou a lamber as primeiras filas da platea.

Um musico da orchestra dotado de coragem, ainda saltou ao proscenio e dali dirigiu os primeiros com passos do hymno nacional, que a orchestra executou.

Assim se evitou o panico, mas ao preço da vida do proprio musico audacioso, que foi envolvido de repente entre linguas de fogo, que ameaçadoramente avançavam para a platéa.

Descido o panno de asbesto, com o fim de poupar do incendio a sala do theatro, isso só em parte foi conseguido.

Aquella providencia não evitou que o fumo passando por debaixo da borda inferior do panno, aos poucos enchesse a sala.

Felismente, o excellente systema de sahidas para o caso de incendios, de que o theatro é provido, permittiu ao publico, cerca de 3.000 pessoas alcançar a rua na maior tranquillidade.

Por traz do panno de asbesto, porém, desenrolavam-se scenas horriveis.

O leão, louco de raiva com o fogo que o sitiava por todos os lados, forçava a jaula e enfurecido bloqueava a unica sahida que podia valer aos artistas e pessoal de scena.

O cavallo em que o illusionista montava, galopava de um lado para outro, no palco, atropelando os infelizes.

Ha uma coincidencia enternecedora, ligada a este incendio.

O illusionista Lafayette, que era grande amigo de animaes, como no dia do incendio perdesse o seu cão favorito, procurou comprar um sepulchro para o animal, num cemiterio de Edimburgo.

O administrador declarou nãs poder acceder ao seu pedido, allegando ser prohibido o enterramento de animaes no cemiterio.

Lafayette não desistiu entretanto e declarou que o sepulchro era para o cão e para si mesmo, sendo á vista disso attendido seu pedido.

O illusionista concluiu, então, a compra do sepulchro, onde será de facto inhumado com seu fiel cachorrinho.

Lafayette era artista popularissimo e ganhava annualmente 40.000 libras.

Tinha com os emprezarios do «Empire Palace» um contrato pelo prazo de dez annos.

Além desse artista, morreram queimados mais oito membros da sua «troupe», sendo quatro musicos, duas creanças, um rapazinho e a ama de uma menina.

Retreta

Agradou geralmente o programma executado domingo ultimo, no Jardim Municipal, pela excellente banda de musica do 12º. regimento de cavallaria.

A concurrencia áquelle aprazivel local foi diminuta, devido ao forte frio reinante.

Dr. Faustino

Seguirá, amanhã, com distino á cidade de Melo, onde vae assistir a Exposição Feira ali organizada, o nosso distincto amigo e prestigioso republicano, Dr Faustino José Corrêa.

Syncope

Hontem, na occasião em que procurava subir a um andaime da casa em construcção pertencente ao nosso digno amigo e correligionario Sr. Capitão Marcos Leivas, á rua Julio de Castilhos, o laborioso artista carpinteiro Sr. Domiciano Gonçalves foi accommettido de uma syncope.

Felizmente aquelle operario quasi nada soffreu com a queda.

João B. Coronel

Procedente da visinha Republica Oriental do Uruguay, acha-se entre nós o nosso digno amigo Sr. João Baptista C. y Coronel.

Exposição em Melo

Amanhã, será solemnemente inaugurada, em Melo, Republica Uruguay, a a Exposição Feira a que já nos temos referido.

Aula Municipal

Foi, hoje, pelo habil constructor, nosso digno amigo, Sr. Pedro Perez, dado por concluido ao governo do municipio o edificio por este mandado construir no 2º. Districto para a aula municipal d'ali.

Coronel Petronilho

De sua importante fazenda, regressou hoje o nosso prestimoso amigo e correligionario Sr. Coronel Petronilho Silveira d'Avila, digno vice-presidente do Conselho Municipal.

Torneio de Bilhar

Proseguia hontem no Club Harmonia o torneio de bilhar, iniciado, ali, Domingo ultimo.

A Situação dará publicidade ao resultado que forem conseguindo, cada dia, as turmas empenhadas no torneio acima referido.

Eis o resultado obtido hontem:

1ª. Turma	
Walter Vaz	92
Graciliano Souza	73
Arcino Rodrigues	72
Armando Pitrez	51
2ª.	
Tte. Marcellino Rocha	89
Floriano Cunha	87
Gregorio Abrasiury	86
Affonso Becker	86
3ª.	
Eduardo Pinto	100
Humberto Rocha	91
João d'O. Alves	71
4ª.	
Paulino Costa	[illegible]
Victor Alves	[illegible]
Pedro Nunes	65
5ª.	
Miguel Martinez	98
José de Souza Gomes	78
Miguel José	61
6ª.	
Tte. José de C. Mano	93
Paulo Rache	90
João Terra	68
Alvaro Souza	68
7ª.	
Alcides Alves	60
Francisco Raffo	42
Tte. Fernando Coelho	40
João M. da Silveira	31
8ª	
Alcides Pinto	55
João T. Mattos	51
Tte. Pedro Ferraz	45
Estevam Silva	40
9ª.	
(Não jogou.)	
10ª.	
Raul Gonçalves	61
Waldemar Vaz	55
Gualter Dutra	46

FLUXOL cura constipações, defluxos e influenza em 1 dia, no ar livre. Vidro 2$000. Em vendas as pharmacias.

Capitão Climaco

Acha-se enfermo, de cama, o nosso digno amigo e correligionario Sr. Capitão Climaco E. de Araujo Lopes.

Fazemos votos pelo seu prompto restabelecimento.

24 de Maio

Passa, amanhã, mais um anniversario da batalha de Tuyuty, ganha gloriosamente pelo exercito brazileiro, no Paraguay.

Sorte Grande

Na loteria que correu hoje, da Capital do Estado, coube o primeiro premio ao nº. 11270, vendido n'esta cidade, pela *A Propaganda* do Sr. Antonio Raffo Braga & Cª.

Pela Policia

Foi recolhida ao posto policial, hoje, a parda Maria da Gloria, por ter, um tanto alcoolisada, entrado na casa de moradia da preta Maria Eugenia da Silveira, sita á rua 20 de Setembro, quebrando moveis e roupas d'esta.

Foi passada certidão de conducta, ao cidadão Carlos Augusto de Lima, que pretende verificar praça no 57º Batalhão de caçadores.

JUNCAL

Com destino ao nosso porto, sahirá, amanhã, do Rio Grande, o vapor «Juncal,» do Lloyd Brazileiro

Matadouro

Foram abatidas 12 rezes e 5 ovelhas, para consumo da população.

57 de Caçadores

Serviço para amanhã

Dia á praça o capitão Noronha.

Dia ao 57º o 1º tenente Moraes.

Adjuncto o 2º sargento Fernandes.

Uniforme —3º.

Alistou-se hoje para servir por 2 annos, sendo designado para a 3ª companhia, o cidadão Manoel Cardoso.

A SAUDE DA MULHER. — é o tonico do utero.

Secção Livre

Ao povo

CARNE A 240 RS.

A minha distincta freguesia e a população em geral, participo que a carne verde será vendida nos meus açougues a 240 rs. por kilo, sendo como sempre de primeira qualidade.

Este preço vigorará de 2ª. feira, 22 do corrente, até 2º aviso.

Jaguarão, 20 de Maio de 1911.

Gastão L. da Conceição.

Declaração

Declaro nada dever n'esta praça, ficando autorisado a receber minhas contas o Sr. Aufres Muniz Galvão.

Victoriano José dos Santos

(até 25—5)

A PROPAGANDA

DE

Antonio Raffo Braga & C.

RUA 15 DE NOVEMBRO N. 59

Os srs. Antonio Raffo Braga & Cia participam ao publico em geral, que abriram uma casa de commissões, consignações e conta propria, á Rua 15 de Novembro n. 59, onde tem a venda grande quantidade de artigos proprios para presente, bilhetes de Loteria do Estado, figurinos de toda as qualidades etc. etc.

Encarregam-se também de fazer qualquer encommenda tanto para as praças do littoral como para o extrangeiro

POSTO METEOROLOGICO

— Boletim Meteorologico do dia 22 de Maio de 1911 —

HORAS	Barometro a 0º.	Temperatura a Sombra	Humidade relativa	Evaporação em 24 horas	Chuva em 24 horas	Insolação	VENTOS Velocidade	VENTOS Direcção	Nebulosidade 0—10	Phenomenos diversos
7, a. m.	759, 3	7, 2	6, 4				1.m.	W.	0.	Dia 23, a, m. temperatura, claro céu descoberto, evaporação regular.
2, P. m.	761, 0	13, 8	11, 0	[illegible]		6 h, 30 m	1.m.	W.	8.	
9, P. m.	762, 0	11, 2	10, 2	[illegible]			1.m	O	0	

Jaguarão, 23 de Maio de 1911.

O observador *M. Caetano*

Pharmacia Universal

Celerino Sá de Almeida, participa a sua freguezia e a população Jaguarense que depois de ter recebido instrucções e praticado com o abalisado optico Dr. Bernardo Pericás, achase habilitado a preparar com promptidão e esmero tudo que se relacione a optica em oculos e pincenez, executando ao mesmo tempo um exame scientifico para a correcção dos defeitos da vista.

Escriptorio anexo [illegible] confiança do publico fica a disposição de todas as pessoas que desejarem utilisar-se dos seus serviços profissionaes.

CONSULTORIO MEDICO-CIRURGICO

DA

Pharmacia Popular

DE

C. N. DO VILLAS-BOAS

Dão consulta diariamente os seguintes facultativos

Dr. [illegible] Dr. [illegible]

Das 11 as 12 Dr. D [illegible] medico e operador

Secção Optica da Pharmacia Sicard

Esta casa participa a seus favorecedores e ao publico em geral que acaba de completar seu Stock de artigos de optica e que, alem de estar munido de apparelhos para qualquer exame da vista, conta com machinas e utencilios para preparar qualquer qualidade de oculos, de accordo com as necessidades dos pacientes ou receitas medicas. Armações e christaes de todos os tamanhos e gostos, sendo elles dos mais afamados fabricantes.

Despedida

Retirando-me hoje desta cidade para a do Rio Grande onde vou residir, despeço-me dos meus amigos, não o tendo feito pessoalmente devido a absoluta falta de tempo

Jaguarão, 20 de Maio de 1911

Victoriano José dos Santos

Salsicharia Jaguarense

DE

ANTONIO FUCHS

Participa que [illegible] da salsicharia [illegible] General [illegible], onde se acham á venda todos os productos desse ramo caprichosamente fabricados [illegible]. No proximo domingo, em banca especial no Mercado desta cidade serão expostos á venda, presumpto, [illegible], mortadella, salame de porco e de vacca, queijo de porco, queijo de lingua, queijo jaguarense, linguiças vermelhas, morcellas, linguas seccas de carneiro, toucinho defumado, [illegible], chouriço de sangue, [illegible] de porco, [illegible], geléa de mocotó, gelatina e outros productos.

[illegible] se espera que ceer [illegible] continuar [illegible] os seus esforços [illegible] corresponder a essa confiança [illegible].

(até 15—6.)

Bom Negocio

Participo a quem possa interessar que pretendo vender um magnifico predio em optimas condições situado á rua Amazonas.

O referido predio tem a quadra de fundos, todo plantado, com arvores fructiferas, jardim, etc. e pode ser aproveitado para qualquer ramo de negocio.

Nelle já funcionou um cortume, dispondo de todas as accomodações para esse fim.

Quem pretender fazer um bom negocio dirija-se a minha residencia, onde prestarei todas as informações precisas.

Jaguarão, 26 de Março de 1911. *Luiz Maria Nobrega.*

Primeiro proclama

Faço saber que pretendem cazar-se o cidadão Francisco de Paula Janilli e D. Bernardina Soares da Fonseca, elle natural deste Estado, filho de Domingos Janelli e D. Celestina Avallone Janelli; ella, natural d Uruguay, filha de Laurindo Rodrigues da Fonseca e d. Carolina Soares da Fonseca. Se alguem souber de algum impedimento accuse-o para os fins de direito

Remetta-se cópia desta ao Escrivão de Pelotas onde reside o contrahente.

Jaguarão, 20 de Maio de 1911.

O Escrivão

J. P. Farias Santos.

(2—a 27)

Primeiro proclama

Faço publico que pretendem casar-se o cidadão João Themaz de Mattos, solteiro, criador, natural deste Estado, residente nesta cidade, filho legitimo de Antonio Olympio de Mattos e D. Reginalda de Farias Mattos; e Marina Farias Machado, solteira, natural deste Estado, filha legitima de João Baptista Machado e D. Cecilia Faria Machado. Se alguem tiver conhecimento de algum motivo que os inhibam de casarse, accuse-os para fins de direito.

Jaguarão, 18 de maio de 1911 Eu Francisco Ricci Junior, ajudante do escrivaõ o escrevi. Eu Manoel F. Pereira, escrivão o subscrevi e assigno.

O Escrivaõ de orphaõs

M. Pereira.

(2ª a 25.)

Propriedades a venda

Vende-se, uma casa de moradia, á rua dos Andradas nº. 114, com commodidades para familia, tendo 7 peças e um terreno com bastante extensão para plantagões e mesmo para augmentar a casa.

E um terreno [illegible] Ferreira.

Vendem-se tambem alguns [illegible] actualmente estão arrendados.

Quem pretender, dirija-se a proprietaria, D. Deolinda Medeiros A. da Silva a rua dos Andradas nº. 114.

Decima Urbana

De ordem do Cidadão Coronel Gabriel Gonçalves da Silva, Vice-Intendente em Exercicio, faço publico que se está procedendo o lançamento de todos os predios sujeitos ao pagamento do imposto sob «Decima Urbana.» As reclamações de direito podem desde já, ser apresentadas na Secretaria da Fazenda até o dia 31 do fluente. Secretaria da Fazenda Municipal 9 de Maio de 1911.

O Lançador.

José Gomes de Faria.

Vinho Creosotado

do Pharmaceutico e Chimico **João da Silva Silveira** autor do ELIXIR DE NOGUEIRA—Reconstituinte de 1ª ordem, cura a tuberculose até o 2º grau—Vende se em todas as pharmacias e drogarias — CASA MATRIZ — **PELOTAS — RIO GRANDE DO SUL** — CAIXA POSTAL 66.

DEPOSITO GERAL E CASA FILIAL — RUA CONSELHEIRO SARAIVA, 14 E 16

CAIXA POSTAL 148

—RIO DE JANEIRO—

Declaração

AO PUBLICO

Participo aos meus clientes e ao publico em geral que fica o Sr. Celerino Sá de Almeida, com um grande e completo sortimento de oculos e pincenez com chrystaes espees talhadoras segundo o caso como sejam chrystaes esphericos pela myopia presbicia (vista cançada) Astigmatismo cylindrico—Como tambem uma caixa completa de provas para exames a qual o habilita a determinar a quantidade de refracção segundo licções que tomou durante tres mezes.

Portanto aviso aos meus clientes que caso se inutilisem os vidros de seus oculos poderão nesta cidade serem substituidos com promptidão e esmero.

Dr. B. Pericás.

Jaguarão, 18—4—1911.

Mesa de Rendas

Imposto territorial

Faço publico para que chegue ao conhecimento dos interessados que de 1º. de Abril á 31 de Maio do corrente anno se procede a cobrança, a bocca do cofre do imposto territorial.

Todo aquelle que dentro do referido praso não pagar o dito imposto, incorrerá na multa regulamentar.

Jaguarão, 1º. de Abril de 1911.

O Administrador.

Hilario Teixeira de Mello

Edital.

A Sub-Intendencia Municipal deste 1º. districto, para conhecimento de todos torna publico o Artigo 19 do Codigo de Posturas, afim de, no menor prazo possivel, ser dado cumprimento á referida disposição:

Todos os proprietarios são obrigados, no prazo de 60 dias depois de intimados pela Intendencia, a calçar as testadas de suas casas e terrenos com lages ou terra romana na largura marcada para o passeio, nas ruas que estiverem calçadas: nas ruas que não estiverem calçadas será permittido correr cordões de tijollos, seguindo o nivelamento das ruas que marcar a Intendencia.

Sub-Intendencia Municipal do 1º. Districto, Jaguarão 4 de Abril de 1911

O primeiro supplente em exercicio

João Monteiro.

A BOROBORACICA.— Cura molestias da pelle.

CARRINHO

Vende-se um lindo carrinho de duas Rodas, em perfeito estado, feito por José M. Asso.

Para tratar-se com João M. da Silva.

(Até segunda Ordem.)

Cocheira Popular

RUA ANDRADE NEVES Nº 35, ANTIGO PREDIO ONDE ESTEVE ESTABELECIDO O SR. JOSÉ VIEIRA DE SOUZA.

Communico aos meus amigos, e ao publico em geral, que abri, no predio acima mencionado, uma Cocheira de carros de alugueis, para o serviço tanto na cidade como na campanha, pois disponho de cavallos e vehiculos em condições de bem servir aos que me honrarem com sua freguesia.

Recebe-se cavallos para acommodar na Cocheira ou na Chacara que tenho arrendada ao Sr. Miguel da Silva Barreiros, onde ha potreiros empastados.

Tambem acceita-se para acondicionar nos vastos compartimentos da Cocheira, carros ou quaesquer outros vehiculos dos Srs. viajantes.

Jaguarão, 1º de Junho de 1910. Telephone Nº. 12

Antero Leiras Sobrinho.

Carmelio Goulart

108—Rua 15 de Novembro numero—801

—JAGUARÃO—

RELOJOARIA OMEGA

Esta casa dispondo de excellente material, encarrega-se de todo e qualquer serviço concernente a arte, garantindo-se esmero e promptidão

Preços modicos

Nota—As pessoas da cidade que dentro de 3 mezes não procurarem as suas compostura perderão o direito de os reclamarem.

Os da campanha 6 mezes.

Pensão Hervalense

DE

Julio P. das Neves

Esta Pensão, recentemente e completamente reformada, dispõe de excellentes quartos com commodos para passageiros e familias.

O serviço culinario é explendido encontrando-se sempre o apreciado churrasco.

Alem disto dispõe de uma boa coxeira para carros e cavallos e de um bom potreiro com excellentes aguadas, bem como milho e alfafa para os animaes.

Junto a residencia e consultorio do Dr. XAMUSSET.

HERVAL

EDITAL

O Coronel Antonio Olegario de Mattos, presidente do conselho Municipal.

Faz saber a todos que este edital virem que de conformidade com o que determina o art. 3º cap. 1º da Lei Eleitoral Estadual nº. 58 de 12 de Março de 1907, terá começo no dia 10 de Abril corrente o alistamento Estadual, para o que foi designado o edificio da Intendencia Municipal, para ali funcionar a meza alistadora e eleitos para fazer parte da commissão de alistamento os seguintes cidadãos: Manoel Caetano Pereira, João Monteiro, Miguel Pereira da Silva, José Ponzi, Luiz Francisco Ricci, Miguel Martines, para mezarios effectivos e para supplentes, Francisco Ricci Junior, João Simplicio Cardoz e José Passos de Faria Santos. De accordo com art. 9 da mesma Lei a commissão funccionará durante 30 dias consecutivas das 10 horas da manhã ás 1 da tarde. E para que chegue ao conhecimento de todos mandou passar o presente para ser publicado pela imprensa.

Jaguarão 1 de Abril de 1911.

Antonio Olegario de Mattos

Declaração

Declaro que vendi ao Sr. Julio Bezerra, as existencias da minha casa funeraria, livre de toda a responsabilidade.

Miguel De Lellis.

Jaguarão, 29 de Abril de 1911.

De laro estar conforme com a declaração acima.

Julio Bezerra.

Jaguarão, 29 de Abril de 1911.

Vinho Nacional

Especial tem a Venda em casa de Domingos Barros &.

Campo a venda

Vende-se uma fração de campo, situada nas costas do Chasqueiro, municipio do Arroio Grande.

Para tratar com Carlos Danigno, nesta cidade. (até 2ª ordem).

A Boro-boracica.— Cura molestias da pelle.

RESTAURANT DO CLUB JAGUARENSE

O proprietario do Restaurant do Club Jaguarense avisa aos Srs. Socios e amigos que sempre encontrarão n'esta casa o mais completo sortimento de finas e variadas bebidas e repleta mesa de

COMIDAS FRIAS

A qualquer hora do dia ou da noite.

Fornece pensão e manda viandas á domicilio, mediante previo ajuste.

Encarrega se de banquetes, indo mesmo fóra do *Restaurant*, obdecendo as exigencias do bom gosto, dispondo para isso de pessoal competente.

Quanto a qualidade, variedade e asseio da nossa cosinha podemos garantir não receiar competencia, pois todo serviço d'esta casa obdece a **direcção** e fiscalisação de seu proprietario.

ESTABELECIMENTO FUNERARIO

DE

PEDRO AZEVEDO

Rua 15 de Novembro N. 78

Esquina General Telphim, onde esteve a Pharmacia Brandão.

A mais antiga funeraria d'esta cidade.

Apromptam-se serviço pertencente ao ramo com a maior brevidade possivel.

PREÇOS MODICOS

A Machina de costura

ORIGINAL VICTORIA

MARCA REGISTRADA

Distingue-se de qualquer outra:

Pela sua elegancia:

Pela sua suavidade de trabalho:

Pela sua grande simplicidade:

Pela sua construcção solida e duradoura; e

Pela seu andamento rapido e silencioso.

Estas notaveis qualidades valeram a nossa incomparavel «ORIGINAL VICTORIA» uma reputação universal e sem precedente.

Em todas as casas, tanto nas da alta sociedade como nas burguezas e de operarios, e em todos os bons atelieres, esta machina «ORIGINAL VICTORIA» em primeiro logar.

Pelo seu mecanismo simples e engenhoso ella não precisa de reparações e a sua aprendizagem é das mais faceis A «Original Victoria» offerece por estes motivos aos seus compradores uma garantia séria e illimitada motivo que a torna preferida por todos.

Superior a qualquer outra a «ORIGINAL VICTORIA» não teme concorrencia alguma.

Desconfiem das imitações e exijam a verdadeira marca «ORIGINAL VICTORIA», sem a qual não póde haver garantia

UNICO RECEBEDOR NESTA PRAÇA

SEVERO A. PIUMA

ARAME DE AÇO OVALLADO

DE

ALTA RESISTENCIA

MARCA GORGON REGISTRADA

Nº. 18 X 6

Resistencia	970 kilos
Comprimento	477 metro
Peso	20 kil

É o mais preferido em todo o Estado

O QUE TEM DEMONSTRADO PELA SUA EXTRAORDINARIA PROCURA

Arame farpado de aço galvanisdoa

Marca GALGADA Registrada

GARANTIDO — Resistencia 300 kilos — Comprimento 500 metros — GARANTIDO

A extraordinaria procura d'este arame, demonstra exclusivamente a preferencia que os Srs. estancieiros dão ao artigo, não só por sua superior qualidade como tambem, nenhum outro arame farpado offerece as vantagens acima descriptas de resistencia e medição.

SEVERO ALGEMIRO PIUMA

UNICO RECEBEDOR EM JAGUARÃO

ARMAZEM "OLIVEIRA,,

—DE—

Oliveira Alves & Irmãos

(Successores de João de Oliveira Alves)

Vendas por atacado e a varejo

SECCOS E MOLHADOS

RUA GENERAL OSORIO, Nºs. 40 E 42

QUINA DA RUA ANDRADE NEVES

Completo sortimento concernente ao ramo. Especialidade em Vinhos, Cognacs, Licores, etc., etc.

Recebem todos os vapores generos de primeira qualidade fazendo o freguez acquisição de mercadorias bem fresquinhas.

Em charutos **non plus ultra.**

Tem sempre em deposito champagne de afamadas marcas, mortadellas, bolachinhas Duchen, Leal Santos, etc.,

Esta casa prima no largo deposito que tem de finas conservas nacionaes e extrangeiras.

E' a unica casa nesta cidade que dispõe de uma excellente jardineira para entrega de generos a domicilio.

Endereço telegraphico: OLIVEIRA—Telephone. 63

Não Temem competencia

VENDAS A DINHEIRO

DEPOSITO DE MOVEIS

—DE—

Porto Alegre

—DE—

ADOLPHO FABRE

RUA 27 DE JANEIRO, ESQUINA MENNA BARRETO

JAGUARÃO

Esta bem surtida casa fornece todas as mobilias com os accessorios artisticos fabricados em Porto Alegre especialmente mobilias para salas de visita, de jantar e quartos de dormir, pelos mesmos preços da fabrica para o que tem sempre á disposição dos interessados catalagos illustrados com seus preços correntes.

Negocio serio, licito e limpo a preços fixos; os nossos preços não supportam rebaixa nenhuma.

UMA VISITA POIS, AO DEPOSITO DE MOVEIS

A POMADA BORO-BORACCA

CURA Feridas, Empingens, Eczemas, Darthros, Queimaduras, etc, etc.

A' venda em toda as casas de commercio do Brazil

LABORATORIO E DEPOSITO

Daudt & Freitas

(22 Março 909)

HOTEL POPULAR

—DE—

ARGEMIRO P. RIBEIRO

Este hotel dispondo de excellente commodos e tendo passado por completas reformas, offerece aos Srs. viajantes e ao publico em geral—conforto e boa comida, garantindo-se o maximo asseio.

Parada das diligencias de Jaguarão e da Estação Piratiny

PREÇOS —MODICOS ARROIO GRANDE

PEITORAL

DE

ANGICO PELOTENSE

Não ha em todo o mundo medicamento mais efficaz contra tosses, resfriados, influenza, coqueluche, bronchites, etc., que o **Peitoral de Angico Pelotense**, verdadeiro especifico contra a tuberculose nos seus primeiros gráos. E o melhor peitoral do mundo. É fabricado no Rio Grande do Sul. Vende-se em todas as pharmacias, drogarias e casas de commercio da campanha. Peçam sempre [illegible] **Peitoral de Angico Pelotense** os vidros são grandes, o preço é barato e o remedio não fermenta e nem se estraga. Não tem mau gosto, é um xarope quasi preto, muito denso. Regeitar os xaropes como destituidos de angico e de seu effeito.

Fabrica: Drogaria Eduardo C. Sequeira, Pelotas.—Deposito, Rio, Drogaria J. M. Pacheco.—Em S. Paulo: Drogaria Baruel & C.,—Em Santos Drogaria Colombo de A. Leal.

PREVENÇÃO CONTRA OS PEITORAES

O Sr. João Martins Guindo, capitalista de S. Gabriel, escrevendo ao depositario do PEITORAL DE ANGICO PELOTENSE, diz sua opinião:

S. Gabriel, outubro de 1908.

Amigo e Sr. Eduardo C. Sequiera.—Rompendo, por excepção, com a minha antiga prevenção contra os peitoraes e outras preparações annunciadas pelos jornaes, usei o seu PEITORAL DE ANGICO PELOTENSE em uma forte bronchite, acompanhada de muita tosse e expectoração. Venho informal-o de que tal foi a rapidez da acção do PEITORAL DE ANGICO PELOTENSE, que cessaram todos os meus soffrimentos: a tosse foi-se, e com ella a expectoração e o mão estar pronunciado. Convem notar que a minha idade de 78 janeiros não auxiliava a acção do remedio, pois nessa idade as forças curativas naturaes são muito resumidas. Fico sinceramente convicto de que o PEITORAL DE ANGICO PELOTENSE é um remedio heroiço para curar tosses, bronchites, restfriados e outros padecimentos analogos. Firmado na minha experiencia pessoalissima aconselharei francamente o uso de seu maravilhoso preparado PEITORAL DE ANGICO PELOTENSE, pois estou certo de que os outros farão o mesmo que eu fiz, ficarão bons em pouquissimo tempo. De vmce. amigo e obrigado

João Martins Guindo.

Novos Attestados

O que só uma mãe póde fazer por uma filha

Em minha humilde posição, viuva, sem recursos, tive a infelicidade de ver minha unica companheira de trabalho, doente, e tão fraca, que parecia uma morta, augmentando meu desespero o não termos meios de existencia.

Como são felizes os que possuem os bens da fortuna ! Chegou o dia em que tive de esmolar, pois os remedios e a dieta tinham consumido tudo quanto possuiamos de nossos trabalhos.

Envergonhada e desanimada fui ao convento S. Izabel e ahi recebi todos os adjutorios das santas e boas irmans, que além de proporcionarem uma enfermeira para cuidar de minha filha... tambem me deram o remedio que a salvou, e que hoje por promessa que fiz, indico a todas as mães que como eu tenham suas filhas em perigo de vida, o bom e inegualavel remedio ; chama-se «Iodolino de Orh,» tão nutritivo, que minha filha no fim de 25 dias já principiava a ajudar-me nas costuras e trabalhos. Offereço esta narração, uma pagina de minha triste vida, como agradecimento áquelles que me protegeram e ao «Iodolino de Orh» que salvou minha filha.

Martha Nunes Gontran

Abobado. Como louco

Com muito prazer declaramos que tinhamos em nossa casa de negocio um empregado que, devido á grande Anemia, ficou abobado, como louco, e que depois de tentarmos tudo quanto a sciencia recommenda para tal doença inclusive habitação no campo, não tendo conseguido resultado algum, pois continuou a peorar espantosamente, lançamos mão do remedio «Iodolino de Orh,» e por tal motivo temos muito prazer em declarar que o nosso empregado está radicalmente curado, e isto com o limitado prazo de 1 mez e cinco dias.

Reputando o «Iodolino de Orh» um reconstituinte como não conheço outro egual, resolvemos tentar a sua divulgação por meio destas linhas. Que aproveite a humanidade são nossos desejos.

Praça do Mercado, 11.

Manoel Rodrigues Dutra.
Affonso Guimarães Siqueira.

Nos primeiros dias ella sentiu melhoras, ficando radicalmente curada

No começo da molestia de minha filha, mocinha de 15 annos, demos o Oleo de Figado de Bacalhão, por soffrer muito dos pulmões. Como não fizesse bem, recorremos ás Emulsões, e finalmente, peorando dia a dia o seu estado, e já bastante fraca, recorremos, por conselho do illustrado medico dr. José Alexandre Guemes, ao remedio «Iodolino de Orh,» e abaixo de Deus foi este bom preparado que salvou nossa filha. Não só nos primeiros dias ella principiou a alimentar-se bastante, como augmentou o peso de 15 kilos nas 4 primeiras semanas ; e dahi a cura foi completa, podendo hoje passar o presente attestado, o mais reconhecido possivel a favor do «Iodolino de Orh,» que reputo remedio superior e facil de tomar.—**João Antonio Carvalho**

Reconhecida pelo tabellião Francisco Martins. «Proprietario.»

Cada garrafa.......... 5$800

Agentes no Rio Grande do Sul—Pintos & Cia. Livraria Americana

Observação : O «Iodolino de Orh,» approvado pela Junta de Hygiene é o precioso succedaneo de Oleo de Figado de Bacalhau, das Emulsões e das preparações iodadas ; formulado especialmente para o tratamento de crianças, de pessoas anemicas.

Premiado com Medalha de Ouro na Exposição Internacional de S. Luiz—1904.

NOVA LINHA DE DILIGENCIA

DE

Mauricio Mieires

Entre Jaguarão e a Estação de Piratiny

SAHIDAS.—De Jaguarão ao Arroio Grande ás segundas-feira.
Do Arroio Grande para a Estação ás terças-feira.
REGRESSO—Da Estação para o Arroio Grande ás quintas-feira.
Do Arroio Grande para Jaguarão ás sextas-feira.

Agentes

Em Jaguarão : Hotel Francez—No Arroio Grande : Thiophile P. Ribeiro—Na Estação de Piratiny : João Ferreira de Castro.

NOTA—Espera-se pelo trem de Bagé com previo avizo.

Maioral : Felix Souza

Unica marca registrada de previlegiada invenção

De maior consumo no Brazil e no Extrangeiro

E' o melhor de todos os fumos em bom gosto e aroma natural

Foi o unico distinguido com o 1º premio—**Medalha de Ouro.** A mais alta recompensa da 6ª Exposição-Feira da Sociedade Agricola de Pelotas.

Fabrica e Deposito Geral :

ROMEU & C. FABRCA S. RAPHAEL

--PRAÇA CONSTITUIÇÃO NUM. 53--

PELOTAS—BRAZIL—Estado do Rio Grande do Sul

A' venda emtodas as principaes casas commerciaes desta cidade. (120 v) 67

Ourivesaria Aguiar

DE

ANTONIO O. AGUIAR
Rua 15 de Novembro N. 14
(Junto a typographia d'A Situação)

Esta casa, recentemente aberta, encarrega-se de confeccionar todo e qualquer trabalho em ouro e prata, de modo a satisfazer o mais exigente freguez. Preços modicos.

HOTEL FRANCEZ

DE MORTEIRO & C.ª

Este antigo e acreditado estabelecimento, sob a direcção competente do cidadão Pedro Morteiro, continúa sempre a empregar todos os meios para bem servir seus numerosos ...

Dispõe de explendidas ... particulares e para mostruarios dos Srs. caixeiros viajantes quartos para banhos frios e quentes e todos os demais melhoramentos necessarios a um estabelecimento de primeira ordem.

"Menu" sempre variado. Preços modicos.

Aqui tiene Vd. una fortuna,, "Busquela !,

Industria nuevas de gran porvenir

AVICULTURA—APICULTURA—LECHERIA

La incubadora—ha sido reconocida ... sector ...

Cria de aves : la persona que desea ... industria ... tener **incubadoras, criadoras, aves buenas** ... **práctico** da ella crianza, etc.

Las incubadoras que vendemos ... de 10.000 en la Republica Argentina ... aparatos ... minutos de trabajo por dia ... lentitud.

Aves de raza pura procedentes de nuestros ... **Excelsior,** se consideran mejores ... exterior, porque están completamente ... Tenemos ... entre 2.000 aves.

Los huevos para incubar ... que hay que pedirlos con varios dias ... pollos ... nidos de estos huevos ... que el precio que se haya pagado ...

Remitimos huevos ... ados contra rotura ... mandándonos por carta ... reis por docena de huevos.

„La guia del Avicultor" gran obra en 2 ... partes de texto y más de 1000 illustraciones ... e aves, construccion de gallineros, enfermedades de aves, cria de patos, pavos: gansos, palomas, conejos, abejas e perros ... descripcion, etc., y vistas de muchos criaderos extrangeiros, etc. etc. Recommendada por las autoridades del ramo y los grandes diarios de esta Republica. Precio con franqueo pagado 10.000 réis.

Apicultura Moderna : El cultivo de Abejas. Tenemos en venta mejores colmenas y utiles para apicultores. Precios y descripción en libro mencionado arriba.

Lecheria, fabricacion de manteca y quesos, leche pasteurizada, etc. Podemos facilitar á los interessados las mejores máchinas, aparatos y utiles, cuya descripción detallada se encuentra en las dos obras illustradas publicadas por la casa : **Lecheria Moderna y Manual del Quesoz** premiada en la Exposión de S. Louis. Preço de cada obra 5.000 rs.

La casa de **Reinhold** es la más antigua, vasta y mejor sortida de toda la America del Sud, estabelecida de más de 20 años.

Pidanse los catálogos illustrados con precios de todos nuestros ramos, tiendo 1.000 réis por carta certificada á

Alejandro Reinhold

CALLE BELGRANO 151, BUENOS AIRES

REPUBLICA ARGENTINA

31—Jan.—909. Ag. de Aurora

Siphilis

Curadas por um systhema novo, rapido, inoffensivo e agradavel tratamento, sem necessidade de ser o escravo de injecções.

Curamos rapido e permanentemente

IMPORTANTE : Leia o resultado da analyse e a opinião do Dr. Manuel y Nelson, Rua Carlos Pellegrini ... Capital da Republica Argentina, Buenos-Ayres.

INSTITUTO NAVAL.—Avenida de Mayo 1168.

Analysei o seu remedio que constitue o tratamento que por Vmcê. ni aconselhado, e após minucioso exame, devo declarar que quem seguir suas instrucções poda d'elle colher favoraveis resultados, por nada ... que seja nocivo á saude. Assignado ... MANUEL Y NELSON.

NÃO GASTE O SEU TEMPO E DINHEIRO faze de experiencias e sim adopte o nosso tratamento que não lhe traz impedimento aos seus afazeres do dia. Si tiverdes esgotado os meios á empregar com o seu tratamento, ainda estiverdes padecendo de dores, placas mucosas na bocca, dor de garganta, espinhas, manchas de cor cobriça, ulceras em parte do corpo e cai da de cabello e sobrancelhas ou outros males, isso é o estado ou periodo secundario da siphilis, que ... pacientes ... pacientes que se submetteram ao nosso tratamento, e ... estão curados, estão em perfeita saude, e são paes de filhos robustos.

GRATIS Escreva pedindo nosso livro explicando o nosso tratamento e curativo da siphilis, que dado pelo correio, fechado em envelope liso, e sem despeza, a qualquer das republica d'America do Sul.

INSTITUTO LAVAL—Avenida de Mayo 1168—Buenos-Ayres

AOS HOMENS DE QUALQUER EDADE

DEBILIDADES MASCULINAS (IMPOTENCIA)

Completamente curadas

Novo, Inoffensivo, Agradavel, e Tratamento Infallivel.

IMPORTANTE :—Leia a opinião do Professor Dr. Pedro N. Arata Professor da Universidade de Buenos-Ayres, é Director do Laboratorio Chimico da Capital Federal Argentina.

Buenos-Ayres, 14 de Dezembro de 1907.

Illm. Snr. Director de Saxe.

Avenida de Mayo 1168 Buenos-Ayres

Pratiquei na analyse de seu remedio e devo declarar que a dose, com o as instrucções o dizem, DE TREZ PILULAS diarias, podem ser tomadas, ABSOLUTAMENTE, sem prejuizo para a saude. Assignado P. N. ARATA.

GRATIS Escreva pedindo nosso livro que está impresso em lingua portugueza, o qual lhe será enviado gratis, em um enveloppe liso, para que ninguem saiba que o recebe, e uma vez que o tenha lido se convencerá de que indicado e o unico tratamento que cura a IMPOTENCIA e favorece o restabelecimento do vigor, é o por esse meio tornar-ão, fortes é vigoroso á um homem de qualquer edade, a o que ensinamos.—Dirigir-se : Instituto Saxe, Avenida de Mayo, 1168, Buenos-Ayres

Advertencia.—Toda nossa correspondencia é respondida em Portuguez.

Officina de esculptura de marmore

—DE—

ALFREDO BARSANTI

RUA FELIX DA CUNHA Nº. 176 PELOTAS

Em frente ao Club Commercial

... no ... e ... rom... par ...

... recebe as necessarias inscripções ; pedras para moveis figuras symbolos da religião, etc.

Executa-se, com perfeição, pedras tumulares em todos os riscos, gostos e feitios abrindo-se letras de qualquer talhe, simples, de phantasia e ornadas.

Recebe sempre directamente, de Carrára, na Italia, grande quantidade ... grandes, em chapas finas ... entrega de estatuas ... outros trabalhos.

... da cidade como de fóra, são desempenhados com o maximo escrupulo e brevidade, sendo os acondicionamentos para viagem feitos com toda a segurança.

Acceitam-se encommendas de retractos a crayon.

PREÇOS MODICOS

Informações, nesta cidade dará Cantalicio Rezende.

ARMAZEM 10 DE MARÇO

—DE—

JOÃO MARTINS DA SILVA

SUCCESSOR DE CONDESSA & COMP.

81 Rua 15 de Novembro 81

Este antigo estabelecimento continua sempre com completo sortimento de generos nacionaes e estrangeiros, seccos e molhados.

Ferragens—Completo sortimento de ferragens de todas as classes, louças e vidros.

Materiaes de construcções—Taboados, tirantes, ripas, telhas de zinco, barro, terra romana e cal.

Deposito permanente de vinho de todas as classes arames e madeiras para aramados.

Fructos do Paiz—Compram toda classe, pagando os mais altos preços da praça.

Compram e vendem OURO amoedado

Um dever

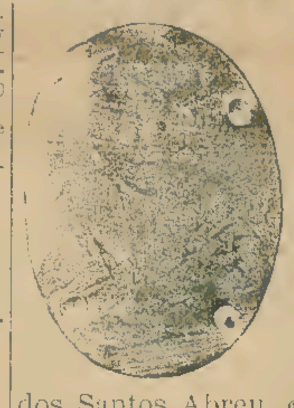

O abaixo assignado vem por meio deste, cumprindo um dever, fazer um publico agradecimento.

Tendo minha filha Maria Luiza, ha 2 annos, feridas pelo rosto e braço, já tendo tomado grande numero de remedios estrangeiros e nacionaes, não tendo obtido melhoras, já desengado, de sua cura, em boa horas recorri ao Sr. Dr. barão dos Santos Abreu, que receitou-lhe a tomar o *Elixir de Nogueira* do pharmaceutico Sr. João da Silva Silveira. Depois de ter minha filha Luiza tomado duas duzias daquelle maravilhoso *Elixir* com grande alegria vimol-a curada radicalmente das incommodas feridas !

Comprovando o que acima fica dito, da prodigiosa cura, fica exposto na Pharmacia Popular ... minha filha, que como eu seremos eternamente gratos á efficacia do poderoso *Elixir de Nogueira*, do habil pharmaceutico João da Silva Silveira.

Pelotas, 8 de Fevereiro de 1898.

Luiz São João

Rua Andrade Neves n. 94.

VENDE-SE NAS BOAS PHARMACIAS E DROGARIAS DESTA CIDADE

A PREDILECTA

—DE—

Gabriel Salomão & Irmãos

RUA 27 DE JANEIRO ESQ. ANDRADE NEVES

Esta casa tem sempre completo e variado sortimento dos mais modernos artigos, tanto de fazendas como de calçados não temendo competencia em gostos e preços.

Em calçados alem de ser a que tem maior sortido dispõe de pessoal habilitado para attender ao mais exigente freguez.

Visitem e verão o gosto dos proprietarios da «Predilecta.»

Cura maravilhosa

Com ... do Monte Ruwenzori (*Uganda-Africa-Oriental*) obtem-se rapidamente a cura maravilhosa e segura de QUALQUER doença recente ou chronica, seja de que genero for.

Ninguem soffre desenganos tomando estas hervas.

Preço : Rs. 10$000

Envia-se franco de porte e registrada ...

Unicos concessionarios :

Srs. Penneuypos & Comp. Milan, (Italia)

A Situação

Anno VI | N.º 9 | Orgão e propriedade do Partido Republicano | Director-Gerente: Luiz F. Ricci

QUARTA-FEIRA, 24 DE MAIO DE 1911.
—Jaguarão—

Mensagem

Viação

(*Continuação*)

A par dos importantes melhoramentos que acabam de ser succintamente mencionados, tem a repartição competente procurado attender na medida do possivel as deficiencias de que se resente a illuminação a gaz particular e publica.

Com esse objectivo installaram-se durante o anno findo em varios pontos da cidade, 1.592 luzes de gaz e está projectada até a presente data, a installação de 761 mais, alguns das quaes já se acham incorporadas a illuminação geral.

Para obviar igualmente os defeitos que se manifestam na illuminação de certos pontos, tem a repartição encarregada do serviço de illuminação providenciado para ser melhorada a rêde de canalisações distribuidoras, na sua maioria assentada ha longos annos, e que já não satisfazem por isso as necessidades decorrentes do grande desenvolvimento que tem tido nestes ultimos annos a edificação de certos bairros da cidade.

Neste sentido foram assentes 39 kilometros de canalisação, no decurso do anno findo.

Apesar porém do muito que neste particular já se tem conseguido a illuminação, principalmente domiciliar, à gaz só poderá corresponder satisfatoriamente aos desejos da administração quando se achar em serviço nova fabrica de gaz que a companhia concessionaria da illuminação, pelo novo contracto se comprometteu a construir, e cujas obras pelo rapido andamento que vão tendo e de esperar persistam dentro de pouco mais de um mez a inauguração desse notavel melhoramento.

OBRAS CONTRA A SECCA DO NORTE—Tiveram regular andamento os trabalhos emprehendidos com o intuito de combater os effeitos das seccas nos estados do norte a cargo da inspectoria de obras contra as seccas.

Consistiram elles no estabelecimento de serviços preparatorios, tanto de ordem scientifica quanto technica indispensavel a solução economica do problema das seccas, e na execução de obras de engenharia destinadas a corrigir as falhas do clima da região semi arida.

A execução das obras foi iniciada pelos Estados do Cearà e do Rio Grande do Norte onde ja haviam sido estudadas e projectadas algumas obras de açudagem pelas anteriores commissões technicas, algumas das quaes ficaram concluidas no decurso do anno.

No Ceará concluiu-se a construcção dos seguintes açudes: Breguedoff, cuja barragem de terra permitte armazenar 272.000 metros cubicos e custou 13:000$000.

Pombas, em Aracaty, formada por uma barragem mixta de alvenaria e terra, com 240 metros de comprimento e seis metros de altura.

Reproza sete lagoas, das quaes só uma armazena..... 6.290.200 metros cubicos.

A sua construcção foi levada a effeito pela importancia de 12:000$ e mais o cimento fornecido pela Inspectoria.

S. Miguel em Uruburesama, cuja barragem de terra com 12 metros de altura e 170 metros de comprimento represa 14.000.000 metros cubicos.

Ficou concluido mediante a despesa de 46:775$500.

Iniciou-se a construcção do açude do Acarape, destinado a crear uma reserva de....... 47.000.000 de metros cubicos cujas obras foram adjudicadas em concorrencia publica por 1.446.040$498.

No preparo da cava para as fundações do açude de S. Antonio de Russas feito por administração, foram removidos 20.514 metros cubicos de terra.

O orçamento dessa obra elevou-se a 283:4718000.

A sua capacidade é de.... 28.000.000 de metros cubicos com uma altura de 11 metros para a represa.

A barragem de terra tem 620 metros de comprimento.

A localidade possue abundantes terras para irrigação.

Este açude está incluido no plano geral de açudagem de Jaguaribe.

A sua construcção será feita por concorrencia publica.

No Rio Grande do Norte foi iniciado, e 5 de janeiro, o dessecamento do baixo valle do Rio Ceará-Mirim, pela desobstrucção e prolongamento dos canaes existentes, já estando aberto, na extensão de 2.100 metros o canal definitivo, que terá 1m, 40 de profundidade.

Esse canal parte da entrada do Mangue e se prolongará até a cidade de Ceará-Mirim.

Em dezembro foi começada administrativamente a construcção dos açudes de Curraes e do Corredor, ambos situados naquelle Estado, por não ter havido licitante algum nas concorrencias abertas para tal construcção.

O açude de Curraes, que fica junto de Angicos de Apody, no cruzamento de varias estradas onde diariamente pernoitam muitos comboios, foi projectado para uma capacidade de 4.000.000 metros cubicos e orçado em 78:8238520.

O do Corredor, situado tambem na bacia do Alto Apody, é uma obra ha muito reclamada com real beneficio das populações flageliadas daquelle extremo do Estado tem a capacidade de 4.000.000 metros, cubicos e está orçado em..... 43:599$495.

A sua execução vae ser levada a effeito com auxilio do credito de 100:000$ aberto no Estado do Rio Grande do Sul, para esse fim especial pelo decreto n. 8.094, de 15 de julho de 1910.

Deu-se começo a continuação do açude da Soledade, na Parahyba do Norte, contractado em concorrencia publica por 137:426$493.

Elle será formado por duas barragens de terra, uma de 10 metros de altura outra de sete metros, tendo ambas o comprimento de 582 metros.

Terá torre e galeria de tomada d'agua, munidas de comportas de bronze.

Sua capacidade é de...... 3.921.280 metros cubicos.

Foi começada a reconstrucção do pequeno açude do Mogeiro no mesmo Estado, por administração, em consequencia da pouca importancia dessa obra orçada em 10:300$000.

Além das barragens mencionadas, estão estudadas projectadas e orçadas mais nove no Ceará e uma no Rio Grande do Norte.

No Estado do Piauhy deu-se grande impulso a perfuração de poços no norte, e emprehenderam se estudos do açudagem no sul.

Só no fim do exercicio findo póde ser installada a 3ª secção da inspectoria que abrange os Estados de Pernambuco e Bahia, iniciando-se o serviço de perfuração de poços no primeiro desses Estados.

Ficaram terminados o levantamento topographico expedito e reconhecimentos geraes geologicos nos Estados da Parahyba do Norte, Rio Grande do Norte e de uma parte do Ceará.

Esses trabalhos deram logar a publicação de um mappa dos Estados do Ceará, Rio Grande do Norte e Parahyba, desenhado na escala de...... 11.000.000 permittindo que se possa ter noção bem approximada, tanto na hydrographia como nos accidentes topographicos daquelles Estados do norte, e outro do Estado do Ceará, desenhado na escala de 1.650.000, que, comquanto technicamente mais incorrecto do que o primeiro, está destinado a ser mais frequentemente manuseado, pelo grande numero de detalhes que contem.

O estudo da flora da região semi-arida é condição essencial para emprehender-se a luta efficaz contra o flagello das seccas.

No decurso do anno foi feito o reconhecimento geral botanico das Catingas do interior dos Estados assolados, tendo esse trabalho sido confiado a botanico experiente.

Uma das maiores necessidades dos serviços relativos ás seccas e o estabelecimento de estações pluviometricas, que permittam a observação da quèda d'agua atmospherica.

Só por esse meio e com a observação directa e prolongada das descargas das correntes, poder-se-hão evitar, com segurança, os erros technicos da construcção de barragens de dimensões excessivas para o volume d'agua praticamente armazenavel.

Para satisfazer a essas necessidades, já estão em pleno funccionamento oito estações pluviometricas no Estado do Piauhy, 36 no Ceará, 40 no Rio Grande do Norte, 35 na Parahyba e seis em Pernambuco.

Saneamento e desobstrucção dos rios que desaguam na Bahia do Rio de Janeiro.—Contractados com a firma Gebrueder Goedhart, a 10 de novembro de 1910, de accordo com o decreto n. 8.323, de outubro do mesmo anno, continuam regularmente os trabalhos relativos a esse serviço publico, os quaes haviam sido auctorisados pela lei n. 2.221, de 30 de dezembro de 1909.

FLUXEOL cura constipações, defluxos e influenza em 1 dia, ao ar livre. Vidro 2$000. Em todas as pharmacias.

SONETO

Eu, por exemplo, sou como uma ave sem ninho,
Porque ninho não tem quem vive em ninho alheio.
Disseram-me: caminha!—e, desde então, caminho;
Segredaste-me: espera!—e, desde então, te anceio.

Antes da verdadeira orphandade, me veio
A orphandade parcial de Fé e de Carinho:
E sou um fio d'agua, atravessando o seio
De um deserto em principio ou de um vale marinho.

Dentro da minha noite, hei resistido ao frio,
Sem leito—nem um leito infeliz de Procusto,
Dormindo como um cão engeitado e erradio!...

Na floresta da Vida, eu sou um triste arbusto
No pélago da Morte, hei de ser um navio,
Carregando em seu bojo o cadaver de um justo.

Hermes Fontes.

Para usar-se o grande depurativo do sangue «Elixir de Nogueira» do pharmaceutico-chimico SILVEIRA não é preciso ter em conta a edade ou sexo.

Grito desgarrador

Mr. Thomaz Mc Kinsey, clerigo sem parochia, residente em Battle Creek, Michigan, dirige aos governadores de New York, Ohio, New Jersey e Weste Virginia, Estados da União Americana, em cujos lugares existe a cadeira electrica como meio de executarem os criminosos, uma circular concebida nos seguintes termos:

«Snr. Governador:—Sou cego de nascimento, estou perdendo a falla e com ella os meios de viver, que eram recorrer as ruas apregoando as minhas mercadorias. Sou casado e tenho familia para sustentar e não podendo fazel-o, acho-me recolhido à casa dos pobres entre bebedos e outra gente viciosa. Ante esta perspectiva de morte lenta e cruel, no Estado incumbe o dever de matar-me e mais humanamente. Porém pela maldita casualidade resido no Estado de Michigan, aonde não está vigente a pena de morte. Assim snr. Governador, me atrevo esperar de sua bondade, se sirva fazer-me transladar ao Estado de seu digno governo e ahi dispor que me apliquem os beneficios da cadeira electrica. Conste sem embargo que não estou desejoso de morrer, nem cansado da vida, pois se estivesse daria remedio com minhas proprias mãos. Mas, já que a sociedade em que vivemos dispõe que me hão de faltar os meios de vida e que hei de morrer esta morte lenta, peior que mil patibulos, prefiro que a referida cadeira electrica ponha fim e remate de um só golpe á tanta miseria.»

Trovas Portuguezas

Sino, coração da aldeia,
Coração, sino da gente:
Um a sentir quando bate,
Outro a bater quando sente.

Eu tenho dentro do peito
Escada feita de abrolhos,
Por onde as lagrimas sobem
Do coração para os olhos.

A magua nos lembra a vida,
A vida nos lembra a agua,
Como a agua lembra a sede
E como a sede lembra a agua.

Entre o coração e os olhos
Que grande contradicção.
Tenho-te longe dos olhos
Pertinho do coração.

Eu quero andar na tristeza,
Não quero andar na alegria:
Porque depois do dia é noite,
Mas depois da noite, é dia.

No céu ha uma janellinha,
Vê se Portugal por ella.
Quando Deus se sente triste
Vae sentar-se junto d'ella.

CORREA DE OLIVEIRA.

Cel. Affonso R. Barbosa

Continuamos a publicação das cartas, telegrammas e cartões dirigidos á familia do nosso malIogrado amigo Coronel Affonso Barbosa:

Francisco Maciel, Harmodio Franco, Auguste Leivas, Julieta e Ondina Condessa, Laurindo Fonseca e Familia, Leoncio Fonseca, Edith Vaz Braga, Anna Candida P. Braga, Maria Carolina R. Correia Elvira Gomes, Capitão Coelho Borges, João Maria Gonçalves e Familia, Izabel P. de Cerqueira, Anelita Porto, Joaquina Amaral, Arminda Condessa Padilha, Idalina Vargas, Mathilde Soares Lima, Porcia Siqueira Santos, Pedro Borges Leal, Maria Helena Varella, Climaco Tavares, Armando e Georgina Pitrez.

BAICURU'
ELIXIR DE BAICURU'
De Pedro Goulart
Cura doenças do utero e dos ovarios, orchites e flôres brancas
A' venda em todas as pharmacias

VARIAS DE VARIOS

O delegado fiscal acaba de declarar ao collector federal de Conceição do Arroio que deve receber sem multa as importancias de registros de casas commerciaes, sujeitas aos impostos de consumo, quando os respectivos contribuintes, embora fóra do prazo regulamentar, se apresentem espontaneamente a satisfazer o pagamento.

—

Vegetando no campo, completamente desprezado ou desconhecido, encontrou-se agora no 6º districto municipal de Bagé grande quantidade de herva matte, com muito vigo desenvolvimento.

O Sr. Nicolau Isidro Itala, em cujo campo existem esses hervaes, até então ignorados, pretende ainda este anno preparar 200 arrobas da mesma planta.

—

Tendo os juizes togados do Supremo Tribunal Militar pedido o augmento de 30% em seus vencimentos, conforme tiveram os juizes da Côrte de Appellação, aos quaes foram equiparados em vencimentos, consultou o general ministro da guerra ao Tribunal de Contas se póde ser aberto o credito de 20:250$ supplementar á verba terceira do orçamento da guerra, para occorrer ao pagamento solicitado.

—

Princezas casadoiras—Ha nas 18 côrtes imperiaes ou reaes da Europa, 6 princezas casadoiras.

Uma, na Prussia, filha unica de Guilherme II, a princeza Victoria Luiza, que tem 18 annos de edade.

Duas, na Dinamarca, a princeza Thyra, com trinta annos e a princeza Dagmar, com vinte annos.

Duas, na nova côrte de Montenegro, a princeza Xenia, com 29 annos e a princeza Vera, com 23 annos.

Emfim, uma na Servia, a princeza Helena, com 26 annos e que é a primogenita dos filhos do rei Pedro.

—

Está grassando com certa intensidade em D. Pedrito a epidemia do typho, que tem feito já algumas victimas.

—

A moda leva-nos a extremos cheios de imprevisto. A moda pode ser ridicula que é soberana. Revolve tudo. Ninguem ri. A moda pode lembrar-se das coisas mais estapafurdias e mais singulares, que logo nos acha ás suas ordens, de cabeça curva. A moda será—mesmo depois de desthronados os reis e rainhas do globo, mesmo depois de todas as revoluções—a unica soberana incontestavel do universo.

O *foot-ball* nos salões! Quem diria?

Pois, eis o que faz agora sensação nos grandes salões da Inglaterra. Dizem que essa moda tem a dupla vantagem de não custar caro e de offerecer peripecias movimentadas. Assim deve ser...

As damas atam a um fio comprido um desses balões cheios de gaz com que brincam as creanças, e depois siga o divertimento... São risos, confusão, gritos, uma verdadeira e encantadora mixordia.

Temos agora presente uma gravura publicada por um jornal extrangeiro, mostrando como deve ser curiosa a nova moda do *foot-ball* nos salões.

—

O projectado convenio dos Estados do Norte, tal qual é conhecido pelo resumo da mensagem lida no Congresso do Amazonas, imita quasi que completamente o plano da valorização seguido pelo Estado de S. Paulo. Projecta-se não só uma sobretaxa de 400 réis por kilo, mas ainda um emprestimo de seis milhões de libras sterlinas, além da creação de um banco universal, com o capital de tres milhões de libras, destinado a fomentar a industria de navegação, operar descontos, fazer adiantamentos, etc., etc.

Naturalmente, os capitaes para tudo isto necessarios hão de ser levantados com o auxilio da União, a quem vae ser solicitada sinão e garantia plena, pelo menos a dos juros, que não são nada mal calculados para os banqueiros europeus! 6% e a negocios de governo, é uma taxa excessivamente alta. Ha, porém, entre a situação do café e da borracha, differença primordial que difficilmente permittirá ser levada a bom exito a tentativa actualmente planejada pelos Estados do Norte. Consiste esta em que a producção mundial do café, no resto do mundo, não tende a augmentar comparado com o do Brasil, e quanto á borracha dáse justamente o opposto.

E' a producção mundial que está cresendo espantosamente emquanto o nosso producto, a continuar o regimen da devastação da seringueira, apresenta todas as probabilidades de um decrescimo em futuro mais ou menos proximo.

—

Deve partir do Rio de Janeiro para Santa Catharina um professor sueco que, por conta do ministerio da agricultura, vae iniciar um systema do ensino industrial que é uma completa innovação do nosso meio.

Chama se o professor Emilio Thorsten e foi, durante muito tempo, proprietario de estabelecimentos de lacticinios na sua terra.

Thorsten propoz ao gover-

A SAUDE DA MULHER

COLICAS VIOLENTAS—Tenho a satisfacção de communicar que pessoa de minha familia, soffrendo de colicas violentas, por occasião das menstruações, ficou radicalmente curada, com um vidro de Saude da Mulher.

Podem fazer o uso que entenderem desta minha declarcção. De Vms: Att. e Amigo ARTHUR EMILIO JENISCH.—Negociante e fabricante de herva-matte. Dores de Camaquam.

Escriptorio e officinas

Rua 15 de novembro n. 11

Apparece todos os dias uteis á tarde

END. TELEG.—Situação

ASSIGNATURAS

Cidade anno ..... 20$000
» semestre ..... 12$000
Para fóra anno ..... 22$000
semestre ..... 14$000

Extrangeiro

ANNO ..... 24$000
SEMESTRE ..... 12$000

PAGAMENTO ADIANTADO

O pagamento será exigido dentro do primeiro mez da assignatura assim como dos annuncios.

Os originaes enviados a esta redacção e não publicados não serão devolvidos.

no seu systema de ensino, que sendo aceito e dando resultado, o que parece certo, será estendido aos demais Estados.

A sua bagagem profissional consiste em uma mala de pouco mais de um metro, na qual contém todos os utensilios indispensaveis para os preparados de lacticinios.

Antes de partir para qualquer municipio, avisa Thomsen ao prefeito do local, communicando a sua chegada e avisando para que abra inscripção gratis para os alumnos.

Chegado ao logar, principia a leccionar, ensinando praticamente o fabrico de manteiga e queijos, de diversas maneiras, etc., só se retirando quando a turma estiver perfeitamente pratica. Segue, então, para outro municipio.

Esse systema, além de ser muito mais economico do que o serviço definitivamente installado, tem um cunho infinitamente pratico, parecendo que dará excellente resultado.

Foram intensissimas as chuvas que cahiram em toda a zona norte do Estado.

Chegam noticias de Nonohay informando que as enchentes do rio Uruguay arrancaram a ponte da estrada de ferro São Paulo Rio Grande não fazendo nenhuma victima.

Dizem de Santa Maria que uma barca que conduzia passageiros da villa de S. Vicente para o povinho de Jaguarão, no meio do rio Ibicuhy arrebentou a corrente, num vaevem violento, e desceu a mercê da correntéza.

Depois de regular percurso uns carreteiros que estavam acampados nas immediações do rio lançaram-se á agua salvando os passageiros.

As malas do correio que cahiram á agua foram salvas devido á audacia do conductor Carlos Appchimer que lançou-se ao rio, agarrando-as.

O commercio de D. Pedrito, representado por grande commissão, trabalha no sentido de não ser retirado dali o 12.º regimento de infantria, que, segundo se affirma, irá aquartelar no Rio Grande.

Nesse sentido entendeu-se com o coronel Ramos, commandante da praça, offerecendo-lhe o quartel da policia para alojamento das praças do referido regimento, emquanto se concerta-se o quartel da força federal, o que seria feito a expensas do mesmo commercio.

O coronel Ramos não acceitou esse offerecimento, por estar o caso affecto ao general Carlos Frederico de Mesquita, commandante da 4ª. brigada estrategica, para quem a commissão do commercio appellou.

Descuido

Por descuido de revisão, sahiu hontem uma noticia nossa dizendo, seria hoje inaugurada a Exposição de Melo.

Esse certamen será inaugurado amanhã.

Matadouro

Foram abatidas 14 rezes e 6 ovelhas, para consumo da população.

Ivohy

Do Rio Grande, trazendo uma chata a reboque com carregamento para esta praça, chegou, hoje, as 3 1/2 da tarde, o rebocador *Irohy.*

24 de Maio

Hoje, anniversario da batalha de Tuyuty, as 6 horas da manhã, mais ou menos, foram hasteados os respectivos pavilhões nos Quarteis do 57º. batalhão de caçadores e do 12º. regimento de cavallaria, ao som do hymno nacional.

A excellente banda de musica do 57º. batalhão de caçadores percorreu, em seguida, diversas ruas da cidade.

A mesma banda saudou, em suas residencias, o general Sebastião Bandeira e o Major Emiliano Lopes, os quaes tomaram parte, já então como officiaes, na sangrenta e gloriosa batalha que hoje se relembra.

O orgão republicano foi tambem distinguido com uma saudação por parte da banda musical já referida.

Nos edificios dos consulados e repartições publicas nacionaes foram hasteados os pavilhões correspondentes.

A Situação saúda os sobreviventes do grande, sanguinolento combate.

Anniversarios

Completa hoje annos de idade a exma. Sra. d. Domingas Amaro, virtuosa esposa do nosso velho e dedicado correligionario Sr. general Elias Amaro.

Tambem vê passar amanhã, mais um anniversario natalicio o nosso digno amigo Sr. Candido Villas-Bôas, proprietario da acreditada *Pharmacia Popular.*

Parabens.

Major Gedeão de Farias

Procedente de sua adeantada fasenda, no 3º. districto, onde é acatado chefe politico, acha-se nesta cidade o nosso digno amigo e correligionario Sr. major Luiz Gedeão de Farias.

Enfermo

Acha-se enfermo guardando o leito, o nosso estimavel amigo Sr. dr. Pedro Barres.

Pelo seu prompto restabelecimento, fazemos sinceros votos.

ESMOLAS

Procedimento louvavel

Em silencio, sem o espalhafato da ostentação, o nosso illustre patricio e amigo, Coronel Gabriel Gonçalves da Silva, Vice-Intendente em exercicio, fez aos pobres do Asylo desta cidade, sem excepção de um só, esmolas que bem podem attestar o grau de bondade e sentimentos caritativos, desse nosso digno companheiro e chefe politico.

Aos pobres foram distribuidas roupas de inverno, cobertores e todos os artigos necessarios nesta triste estação invernosa.

Como todos sabem, nessa santa casa de mendicidade existe unicamente o agasalho, o tecto, para amparo dos tristes desprotegidos; a roupa e o pão, os dois elementos mais necessarios, cada um dos infelizes procura e obtem, conforme a sua sorte; nessas condições, bem se pode avaliar o valor moral e mesmo material da esmola, que ora elogiamos, fazendo os mais sinceros votos, para que a sociedade rica da nossa cidade continue a dispensar esses favores, tão nobres, tão merecedores de todos os applausos.

Quem visse, naquella casa, onde só ha gente pobre, anciosa, esperando com amargura o final da vida, tendo por unico descanso o leito do asylado; quem visse essa parte desprotegida da nossa população nesse dia das esmolas, recebendo alegremente, olhos rasos d'agua, um por um, a camisa, o casaco, a calça, o cobertor e outros artigos de inverno, sentir-se-ia, talvez, tomado pela mesma emoção, mixto de alegria e dor, um verdadeiro doce-amargo...

Ahi ficam os nossos applausos ao Coronel Gabriel Gonçalves, repetindo os votos, para que continuem, por parte da nossa sociedade, esses actos de pura caridade.

SORTE GRANDE

Sabemos que o bilhete n. 11.270, premiado com a sorte grande da loteria do Estado, hontem extrahida, foi vendido pelo nosso correligionario Sr. José Luiz de Salles, revendedor dos Srs. Antonio R Braga & Cia.

25 de Maio

E' amanhã, dia feriado na visinha e amiga Republica do Uruguay, que commemora mais um anniversario de sua independencia.

Por esse justo motivo saudamos a nação amiga na pessoa de seu digno representante consular, nesta cidade, nosso apreciavel amigo tenente coronel Raphael Alvares.

Juncal

Com destino ao nosso porto sahiu, hoje, do Rio Grande, o vapor *Juncal*, do Lloyd Brazileiro.

57 de Caçadores

Serviço para amanhã.

Dia a praça o capitão Felinto.

Dia ao 57º o 1º tenente Cerqueira Mano.

Adjuncto o 1º sargento Paulino de Castro.

Uniforme—3º.

E' esperado amanhã nesta cidade o Snr. Tenente Coronel Commandante Julio Cezar Gomes da Silva de regresso de sua viagem a Capital Federal.

Para a sua recepção foram tomadas no batalhão as devidas providencias.

Hoje pela manhã, por motivo do anniversario da batalha de 24 de maio, a banda de musica percorreu as diversas ruas da cidade, tocando defronte as casas de rezidencia dos Veteranos do Paraguay, aqui domiciliados, bem como na frente dos Consulados.

Torneio de Bilhar

Resultado obtido hontem:

1ª. Turma	
Walter Vaz	85
Arcino Rodrigues	73
Graciliano Souza	63
Armando Pitrez	60
2ª.	
Gregorio Aberastury	71
Affonso Becker	61
Fioriano Cunha	48
Tte. Marcellino Rocha	44
3ª.	
Eduardo Pinto	94
Humberto Rocha	64
João d'O. Alves	62
4ª.	
Paulino Costa	100
Victor Alves	89
Pedro Nunes	66
5ª.	
José de Souza Gomes	83
Miguel Martinez	79
Miguel João	58
6ª.	
Tte. José de C. Mano	77
Paulo Bache	65
João Terra	55
Alvaro Souza	55
7ª.	
Alcides Alves	48
Francisco Riffo	41
João M. da Silveira	43
8ª	
João T. Mattos	88
Alcides Pinto	71
Estevam Silva	68
Tte. Pedro Ferraz	68
9ª.	
Fronteimo Figueiró	101
João Farias Santo	99
Isidoro Lopes	98
Dr. Hermes Marques	93
10ª.	
Gualter Dutra	71
Waldemar Vaz	65
Raul Gonçalves	52

PRESENTES

Damos a seguir a lista dos presentes, que receberam, por occasião de seu enlace matrimonial o sr. Leoncio Fonseca e D. Esther Sicard.

D. Colecta Gonçalves, uma estatua de bronze com fócos electricos; Srta. Idalina Mano um estojo com um jogo de talheres, um par de porta talheres e 1 par aros para guardanapos; Arcino Rodrigues e Alcides Pintos, um estojo com um completo jogo de talheres, Cel. Rafael Alvares um estojo com uma jardineira de metal fino; D. Quinota Pinto, um fino estojo completo para escriptorio; Dr. Dermeval Pinto, um estojo com um par de chicaras de prata; D. Ocilia S. Brandão e Cincinato Brandão, um estojo com uma duzia de colherinhas para chá, Sr. Terencio F. de Freitas, um estojo com um par de aros de prata com iniciaes para guardanapos; Sr. Aldemar Pitrez, um cachorro de bronze com um relogio; Dr. Amphiloquio Ribeiro, um relogio com forma de um castello; Sr. Eladio Pelayo Martins e Sra. um cortureiro de felpa de seda; sr. Victor Soares e sra. uma estatua de metal fino; Miguel João Saff e familia um estojo com uma cigarreira e phosphoreira de prata; Sr. José de C. Lopes e sra., um jogo d'agua; Sr. M. Acosta Faria e sra., um jogo de chá de porcellana; Tte. José de Cerqueira Mano, um porta toalhas de celuloide e christal bizotado; Sr. Arnoldo Franco, um tinteiro com uma balança para cartas; Sta Alice C. Franco, uma manteigueira; D. Tomazia Franco um estojo com uma cigarreira de prata; Srs. Becker & Irmão, um estatua de bronze com tres fructeiras; Basilio Fonseca e Dorvalina Fonseca, um centro de mesa com pedestal de metal fino; Patricio de F. Santos e Sra um centro de mesa; Janelli e Dininha um faqueiro com duas fructeiras; Sta Ida Mano um porta jornaes de felpa de seda; Sr. Lourenço Ferreira, um licoreiro de christal; D. Leopoldina F. Racho, um par de vasos de bisquit; Honorina Teixeira de Mello, um centro de mesa com um faqueiro; srta Clara Mano, uma jardineira bisquit; Sr. Antonio de F. Villas Boas, um porta ovos de metal; D. Julieta Re bo-ki, um par de bisquis; Sr. Serafino Rodrigues, um centro de mesa com pedestal de metal fino com trez fructeiras; D. Noemia Mano, um jogo de carpetas chinezas para Maria Mano, um porta-joias de celuloide com christal bisante; srta. Idalina M um par de almofadas e uma toalha bordada a seda; d. Carolina Fonseca, um pregador de ouro; D. Felicidade M. da Silveira Datra, um faqueiro com duas fructeiras; D. Luiza Mano, um costureiro de felpa de seda; D. Maria R Raffo, um album com tampa de felpa de seda; Sr Antonio Porto, um jogo d'agua, uma jarra e dois copos; D. Ainé Carpanetto, uma fructeira; Sr. Pompilio Villa-Boas, uma chicara de porcellana; Sr. Sebastião Almeida, uma bengala com cabo de prata oxidada; Srta. Branca Barla-aqui Nunes, um jogo d'agua para bidê; D. Alzira Villas Boas Teixeira, um relogio despertador; Augusto Villas Boas, um copo de christal; Manuel Mano, um par de leteiros de bisquit; Sebastião Mano; um par de paliteiros de bisquit; Sr. Sally Oliveira da Silva, um par de vieleiros de bisquit; Antonio de Souza Vieira e familia um estojo com uma chicara de porcellana; Sra. Emma Sicard, um jogo completo de christal para lavatorio; D. Corina F. Sicard, um medalhão com pedras e um pregador de ouro com pdras finas; Sr. Henrique Sicard, uma corrente de ouro para relogio, 1 par de grampos de tartaruga com pedras, um leque de gase de seda bordada, um jogo de guardanapos para cadeira de balanço e lavatorio.

Edith C. Barbachan, Uma relojoeira de setim branco bordado; Maria da Gloria Pinto, Uma garrafinha de christal para Bidet; Noemia Faria Villas-Boas, Uma caixa porta joias de celuloide e espelho de christal bisotado; Hilda P. Affonso, Uma caixa de extracto; Eugenio A. Villas-Bôas e esposa, Uma Pia representando a assumpção de nossa Senhora; Olimpio d'Oliveira Alves, Uma estatua de metal fino, representando o Deus da fauna, pousando sobre um bonito relogio; Adalberto Azevedo e Senhora, Um tocador com espelho de christal bisotado; Eugenia Fedra, Um par de estatuas com finos espelhos; José Mano Filho, Um porta extracto; Amelia Brum Raffo, Uma caixa de sabonetes; João Esteves y Soler e familia, Uma estatua de bronze com espelho bisotado; Quinota Pinto, Uma estatua de bronze com espelho bisotado; Emma Sicard, Um jogo completo de lavatorio, de christal azul, com 25 peças; Carolina Fonseca, Um jogo de botões de ouro para camisa; Carolina Fonseca, Um par de abotuadura de ouro; Laurindo Fonseca, Rs. 2:000$000; Sta Iraci Falcão, Um par de almofadões e toalha para lavatorio, bordado em branco.

TELEGRAMMAS

Henrique Sicard e Esposa.

Almejamos sinceramente felicidades querida Esther. Sentimos não assistir cazamento.

Recommendações familia.

Tte. Braga e Noemia—Rio Grande.

Siccard farmacias Artigas.

Nuestras felicitaciones para los nuevos conyuges. Cariños para todos.

Pedro Valenzani—Montevideo.

Enrique Sicard Yagu ron Artigas

R[illegible] nuestros cariños y felicidades y dignese transmitir á los novios sinceros votos que por su eterna felicidad hacen.

Carlos Astone y familia.—Montevideo.

POSTO METEOROLOGICO

— Boletim Meteorologico do dia 23 de Maio de 1911 —

HORAS	Barometro	Temperatura	Humidade relativa	Evaporação em 24 horas	Chuva em 24 horas	Nebulosidade	Ventos			Observações
7, a. m.	762	8,	8,	[illegible]	[illegible]	[illegible]	[illegible]	[illegible]	[illegible]	[illegible]
2, p. m.	763	15,	12,	[illegible]	[illegible]	[illegible]	[illegible]	[illegible]	[illegible]	[illegible]
9, p. m.	764	9,	8,	[illegible]	[illegible]	[illegible]	[illegible]	[illegible]	[illegible]	[illegible]

Jaguarão [illegible]

Pharmacia Universal

Celerino Sá de Almeida, participa a sua freguezia e a população Jaguarense, que depois de ter recebido instrucções e praticado com o abalisado optico Dr. Bernardo Pericás, acha-se habilitado a preparar com promptidão e esmero tudo que se relacione a optica em oculos e enceinez, executando ao mesmo tempo um exame scientifico para a correcção dos defeitos da vista.

Esperando merecer a confiança do publico fica a disposição de todas as pessoas que desejarem utilisar-se dos seus serviços profissionaes.

CONSULTORIO MEDICO-CIRURGICO

DA

Pharmacia Popular

CANDIDO VILLAS-BOAS

Dão consulta diariamente os seguintes facultativos

Das 9 ás 10 Dr. Pedro Barres medico cirurgião.

Das 11 ás 12 Dr. Dermeval Pinto medico e operador

Secção Optica da Pharmacia Sicard

Esta casa participa a seus favorecedores e ao publico em geral que acaba de completar seu Stock de artigos de optica e que, além de exige [illegible] qualquer exame da vista [illegible] receitas para [illegible] qualidade de oculos, de accordo [illegible] dos pacientes ou receitas medicas. Artigos e christaes de todos os tamanhos e gráus, sendo elles das melhores fabricas e qualidades.

Oculos de côr, para [illegible], impermeaveis, etc. etc.

(Até 31—12)

Secção Livre

Ao povo

CARNE A 240 RS.

A minha distincta freguesia e a população em géral, participo que a carne verde será vendida nos meus açougues a 240 rs. por kilo, sendo como sempre de primeira qualidade.

Este preço vigorará de 2a. feira, 22 do corrente, até 2º aviso.

Jaguarão, 20 de Maio de 1911.

Gastão L. da Conceição.

Primeiro proclama

Faço saber que pretendem cazar-se o cidadão Francisco de Paula Janilli e D. Bernardina Soares da Fonseca, elle, natural deste Estado, filho de Domingos Janelli e D. Celestina Avalone Janelli; ella, natural do Uruguay, filha de Laurindo Rodrigues da Fonseca e d. Carolina Soares da Fonseca. Se alguem souber de algum impedimento accuse-o para os fins de direito

Remetta-se cópia desta ao Escrivão de Pelotas onde reside o contrahente.

Jaguarão, 20 de Maio de 1911

O Escrivão

J. P. Farias Santos.

(2º—a 27)

Primeiro proclama

Faço publico que pretendem casar-se o cidadão João Thomaz de Mattos, solteiro, criador, natural deste Estado, residente nesta cidade, filho legitimo de Antonio Olympio de [illegible] Reginalda [illegible] Maria Mattos e Maria [illegible] solteira, natural [illegible] legitima de João Baptista Machado e D. [illegible] Faria Machado.

[illegible] motivo que os inhiba [illegible] de direito.

[illegible] Eu Manoel F. Pereira, escrevi [illegible] e assigno.

O Escrivão

M. F. Pereira.

(2º—25)

Propriedades a venda

Vende-se [illegible] a rua [illegible] 114, com commodidades para familia, tendo 7 peças e um terreno com bastante extensão para plantações e mesmo para augmentar a casa.

E um terreno com cocheira, tudo foreiro.

Vende-se tambem alguns animaes mansos e que actualmente estão arrendados.

Quem pretender, dirija-se a proprietaria, D. Deolinda Medeiros A. da Silva a rua dos Andradas nº. 114.

Decima Urbana

De ordem do Cidadão Coronel Gabriel Gonçalves da Silva, Vice-Intendente em Exercicio, faço publico que se está procedendo o lançamento de todos os predios sujeitos ao pagamento do imposto sob «Decima Urbana.» As reclamações de direito podem desde já, se e apresentadas na Secretaria da Fazenda até o dia 31 do fluente. Secretaria da Fazenda Municipal, 9 de Maio de 1911

O Lançador.

José Gomes de Faria.

Vinho Creosotado

do Pharmaceutico e Chimico **João da Silva Silveira** autor do ELIXIR DE NOGUEIRA—Reconstituinte de 1ª ordem, cura a tuberculose até o 2º grau—Vende-se em todas as pharmacias e drogarias — CASA MATRIZ — **PELOTAS — RIO GRANDE DO SUL** — CAIXA POSTAL 66.

DEPOSITO GERAL E CASA FILIAL — RUA CONSELHEIRO SARAIVA, 14 E 16

CAIXA POSTAL 148

RIO DE JANEIRO

Declaração

AO PUBLICO

Participo aos meus clientes e ao publico em geral que fica o Sr. Celerino Sá de Almeida, com um grande e completo sortimento de oculos e pincenez com chrystaes especies talhadoras segundo o caso como sejam chrystaes esphericos pela myopia presbicia (vista cançada) Astigmatismo cylindrico—Como tambem uma caixa completa de provas para exames a qual o habilita a determinar a quantidade de refracção segundo licções que tomou durante tres mezes.

Portanto aviso aos meus clientes que caso se inutilisem os vidros de seus oculos poderão nesta cidade serem substituidos com promptidão e esmero.

Dr. B. Pericás.

Jaguarão, 18—4—1911.

Mesa de Rendas

Imposto territorial

Faço publico para que chegue ao conhecimento dos interessados que de 1º. de Abril á 31 de Maio do corrente anno se procede a cobrança a bocca do cofre do imposto territorial.

Todo aquelle que dentro do referido praso não pagar o dito imposto, incorrerá na multa regulamentar.

Jaguarão, 1º. de Abril de 1911.

O Administrador.

Hilario Teixeira de Mello.

Edital

A Sub-Intendencia Municipal deste 1º. districto, para conhecimento de todos torna publico o Artigo 19 do Codigo de Posturas, afim de, no menor prazo possivel, ser dado cumprimento á referida disposição:

Todos os proprietarios são obrigados, no prazo de 60 dias depois de intimados pela Intendencia, a calçar as testadas de suas casas e terrenos com lages ou terra romana na largura marcada para o passeio, nas ruas que estiverem calçadas; nas ruas que não estiverem calçadas será permittido correr cordões de tijollos, seguindo o nivelamento das ruas que marcar a Intendencia.

Sub-Intendencia Municipal do 1º. Districto, Jaguarão 4 de Abril de 1911.

O primeiro supplente em exercicio

João Morteiro.

A BOROBORACICA.— Cura molestias da pelle.

CARRINHO

Vende-se um lindo carrinho de duas Rodas, em perfeito estado, feito por José M. Asso.

Para tratar-se com João M. da Silva.

(Até segunda Ordem.)

Cocheira Popular

RUA ANDRADE NEVES Nº 35, ANTIGO PREDIO ONDE ESTEVE ESTABELECIDO O SR. JOSÉ VIEIRA DE SOUZA.

Communico aos meus amigos, e ao publico em geral, que abri, no predio acima mencionado, uma Cocheira de carros de aluguéis, para o serviço tanto na cidade como na campanha, pois disponho de cavallos e vehiculos em condições de bem servir aos que me honrarem com sua freguesia.

Recebe-se cavallos para acommodár na Cocheira ou na Chacara que tenho arrendada ao Sr. Miguel da Silva Barreiros, onde ha potreiros empastados.

Tambem acceita-se para acondicionar nos vastos compartimentos da Cocheira, carros ou quaesquer outros vehiculos dos Srs. viajantes.

Jaguarão, 1º de Junho de 1910. Telephone Nº. 12

Antero Leiras Sobrinho.

Carmello Goulart

108—Rua 15 de Novembro numero—801

—JAGUARÃO—

RELOJOARIA OMEGA

Esta casa dispondo de excellente material, encarrega-se de todo e qualquer serviço concernente a arte, garantindo-se esmero e promptidão

Preços modicos

Nota—As pessoas da cidade que dentro de 3 mezes não procurarem as suas compostura perderão o direito de os reclamarem.

Os da campanha 6 mezes.

Pensão Hervalense

DE

Julio P. das Neves

Esta Pensão, recentemente e completamente reformada, dispõe de excellentes quartos com commodos para passageiros e familias.

O serviço culinario é explendido encontrando se sempre o apreciado churrasco.

Além disto dispõe de uma boa coxeira para carros e cavallos e de um bom potreiro com excellentes aguadas, bem como milho e alfafa para os animaes.

Junto a residencia e consultorio do Dr. XAMUSSET

HERVAL

EDITAL

O Coronel Antonio Olegario de Mattos, presidente do conselho Municipal.

Faz saber a todos que este edital virem que de conformidade com o que determina o art. 3º cap. 1º da Lei Eleitoral Estadoal nº 58 de 12 de Março de 1907, terá começo no dia 10 de Abril corrente o alistamento Estadoal, para o que foi designado o edificio da Intendencia Municipal, para ahi funccionar a meza alistadora e eleitos para fazer parte da commissão de alistamento os seguintes cidadãos: Manoel Caetano Pereira, João Morteiro, Miguel Pereira da Silva, José Ponzi, Luiz Francisco Ricci, Miguel Martines, para mezarios effectivos; e para supplentes, Francisco Ricci Junior, João Simplicio Cardaz e José Passos de Faria Santos. De accordo com art. 9 da mesma Lei a commissão funccionará durante 30 dias consecutivas das 10 horas da manhã ás 4 da tarde. E para que chegue ao conhecimento de todos mandou passar o presente para ser publicado pela imprensa.

Jaguarão 1º de Abril de 1911.

Antonio Olegario de Mattos

Vinho Nacional

Especial tem a Venda em casa de Domingos Barros &.

Declaração

Declaro que vendi ao Sr. Julio Bezerra, as existencias da minha casa funeraria, livre de toda a responsabilidade.

Miguel De Lellis.

Jaguarão, 29 de Abril de 1911.

Declaro estar conforme com a declaração acima.

Julio Bezerra.

Jaguarão, 29 de Abril de 1911.

Campo a venda

Vende-se uma fracção de campo, situada nas costas do Chasqueiro, municipio do Arroio Grande.

Para tratar com Carlos Damigno, nesta cidade. (até 2ª ordem).

A Boro-boracica.—Cura molestias da pelle.

RESTAURANT DO CLUB JAGUARENSE

O proprietario do Restaurant do Club Jaguarense avisa aos Snrs. Socios e amigos que sempre encontrarão n'esta casa o mais completo sortimento de finas e variadas bebidas e repleta mesa de

COMIDAS FRIAS

A qualquer hora do dia ou da noite.

Fornece pensão e manda viandas à domicilio, mediante previo ajuste.

Encarrega-se de banquetes, indo mesmo fóra do *Restaurant*, obdecendo as exigencias do bom gosto, dispondo para isso de pessoal competente.

Quanto a qualidade, variedade e asseio da nossa cosinha podemos garantir não receiar competencia, pois todo serviço d'esta casa obdece a **direcção** e fiscalisação de seu proprietario.

ESTABELECIMENTO FUNERARIO

DE

PEDRO AZEVEDO

Rua 15 de Novembro N. 78

Esquina General Delphino, onde esteve a Pharmacia Brandão.

A mais antiga casa funeraria d'esta cidade.

Acceita qualquer serviço pertencente ao ramo com a maior brevidade possivel.

PREÇOS MODICOS

A Machina de costura

ORIGINAL VICTORIA

MARCA REGISTRADA

Distingue-se de qualquer outra:

Pela sua elegancia:

Pela sua suavidade de trabalho:

Pela sua grande simplicidade:

Pela sua construcção solida e duradoura; e

Pela seu andamento rapido e silencioso.

Estas notaveis qualidades valeram a nossa incomparave «ORIGINAL VICTORIA» uma reputação universal e sem precedente.

Em todas as casas, tanto nas da alta sociedade como nas burguezas e de operarios, e em todos os bons atelieres, esta machina «ORIGINAL VICTORIA» em primeiro logar.

Pelo seu mecanismo simples e engenhoso ella não precisa de reparações e a sua aprendizagem é das mais faceis A «Original Victoria» offerece por estes motivos aos seus compradores uma garantia séria e illimitada motivo que a torna preferida por todos.

Superior a qualquer outra a «ORIGINAL VICTORIA» não tem concorrencia alguma.

Desconfiem das imitações e exijam a verdadeira marca «ORIGINAL VICTORIA», sem a qual não póde haver garantia

UNICO RECEBEDOR NESTA PRAÇA

SEVERO A. PIUMA

ARAME DE AÇO OVALLADO

DE

ALTA RESISTENCIA

MARCA GORGON REGISTRADA

Nº. 18 X 6

Resistencia ..... 970 kilos
Comprimento ..... 477 metro
Peso ..... 20 kil

É o mais preferido em todo o Estado

O QUE TEM DEMONSTRADO PELA SUA EXTRAORDINARIA PROCURA

Arame farpado de aço galvanisdoa

Marca GAUCHADA Registrada

GARANTIDO | Resistencia 500 kilos; Comprimento 500 metros; Peso | GARANTIDO

A extraordinaria procura d'este arame, demonstra exclusivamente preferencia que os Srs. estancieiros dão ao artigo, não só por sua superior qualidade como tambem, nenhum outro arame farpado offerece as vantagens acima descriptas em resistencia e medição.

SEVERO ALGEMIRO PIUMA

UNICO RECEBEDOR EM JAGUARÃO

ARMAZEM "OLIVEIRA,,

—DE—

Oliveira Alves & Irmãos

(Successores de João de Oliveira Alves)

Vendas por atacado e a varejo

SECCOS E MOLHADOS

RUA GENERAL OSORIO, Nºs. 40 E 42

QUINA ESDA RUA ANDRADE NEVES

Completo sortimento concernente ao ramo. Especialidade em Vinhos, Cognacs, Licores, etc., etc.

Recebem todos os vapores generos de primeira qualidade fazendo o freguez acquisição de mercadorias bem fresquinhas.

Em charutos **non plus ultra.**

Tem sempre em deposito champagne de afamadas marcas, mortadellas, bolachinhas Duchen, Leal Santos, etc.

Esta casa prima no largo deposito que tem de finas conservas nacionaes e extrangeiras.

E' a unica casa nesta cidade que dispõe de uma excellente jardineira para entrega de generos a domicilio.

Endereço telegraphico: OLIVEIRA—Telephone, 63

Não Temem competencia

VENDAS A DINHEIRO

DEPOSITO DE MOVEIS

—DE—

Porto Alegre

—DE—

ADOLPHO FABRE

RUA 27 DE JANEIRO, ESQUINA MENNA BARRETO

JAGUARÃO

Esta bem surtida casa fornece todas as mobilias com os accessorios artisticos fabricados em Porto Alegre especialmente mobilias para salas de visita, de jantar e quartos de dormir, pelos mesmos preços da fabrica para o que tem sempre à disposição dos interessados catalagos illustrados com seus preços correntes.

Negocio serio, licito e limpo a preços fixos; os nossos preços não supporta rebaixa nenhuma.

UMA VISITA POIS, AO DEPOSITO DE MOVEIS

A POMADA BORO-BORACCA

CURA Feridas, Empingens, Eczemas, Darthros, Queimaduras, etc, etc.

A' venda em toda as casas de commercio do Brazil

LABORATORIO E DEPOSITO

Daudt & Freitas

(22 Março 909)

HOTEL POPULAR

—DE—

ARGEMIRO P. RIBEIRO

Este hotel dispondo de excellente commodos e tendo passado por completas reformas, offerece aos Srs. viajantes e ao publico em geral—conforto e boa comida, garantindo-se o maximo asseio.

Parada das diligencias de Jaguarão e da Estação Piratiny

PREÇOS —MODICOS ARROIO GRANDE

PEITORAL

DE

ANGICO PELOTENSE

Não ha em todo o mundo medicamento mais efficaz contra tosses, resfriados, influenza, coqueluche, bronchites, etc., que o **Peitoral de Angico Pelotense**, verdadeiro especifico contra a tuberculose nos primeiros gráos. E' o melhor peitoral do mundo. Fabrica-se no Rio Grande do Sul. Vende-se em todas as pharmacias, drogarias e casas de commercio na campanha. Pedir sempre o verdadeiro **Peitoral de Angico Pelotense** os vidros são grandes, o preço é barato e o remedio não fermenta e não se estraga. Não tem resguardo nem dieta. E' um xarope quasi preto, muito denso. Regeitar os xaropes como destituidos de angico e do seu effeito.

Fabrica: Drogaria Eduardo C. Sequeira, Pelotas.—Deposito. Rio, Drogaria J. M. Pacheco.—Em S. Paulo: Drogaria Baruel & C.—Em Santos Drogaria Colombo de A. Leal.

PREVENÇÃO CONTRA OS PEITORAES

O Sr. João Martins Guindo, capitalista de S. Gabriel, escrevendo ao depositario do PEITORAL DE ANGICO PELOTENSE, diz sua opinião:

S. Gabriel, outubro de 1908.

Amigo e Sr. Eduardo C. Sequeira.—Rompendo, por excepção, com a minha antiga prevenção contra os peitoraes e outras preparações annunciadas pelos jornaes, usei o seu PEITORAL DE ANGICO PELOTENSE em uma forte bronchite, acompanhada de muita tosse e expectoração. Venho informal-o de que tal foi a rapidez da acção do PEITORAL DE ANGICO PELOTENSE, que cessaram todos os meus soffrimentos: a tosse foi-se, e com ella a expectoração e o mão estar pronunciado. Convem notar que a minha idade de 78 janeiros não auxiliava a acção do remedio, pois nessa idade as forças curativas naturaes são muito resumidas. Fico sinceramente convicto de que o PEITORAL DE ANGICO PELOTENSE é um remedio heroico para curar tosses, bronchites, resfriados e outros padecimentos analogos. Firmado na minha experiencia personalissima aconselharei francamente o uso de seu maravilhoso preparado PEITORAL DE ANGICO PELOTENSE, pois estou certo de que os outros farão o mesmo que eu fiz, ficarão bons em pouquissimo tempo. De vmce. amigo e obrigado

João Martins Guindo.

Novos Attestados

O que só uma mãe póde fazer por uma filha

Em minha humilde posição, viuva, sem recursos, tive a infelicidade de ver minha unica companheira de trabalho, decente, e tão fraca, que parecia uma morta, augmentando meu desespero não termos meios de existencia.

Como são felizes os que possuem os bens da fortuna! Chegou o dia em que tive de esmolar, pois os remedios e a dieta tinham consumido tudo quanto possuiamos de nossos trabalhos.

Envergonhada e desanimada fui ao convento S. Izabel e ahi recebi todos os adjutorios das santas e boas irmans, que além de proporcionarem uma enfermeira para cuidar de minha filha... tambem me deram o remedio que a salvou, e que hoje por promessa que fiz, indico a todas as mães que como eu tenham suas filhas em perigo de vida, o bom e inegualavel remedio chama-se «Iodolino de Orh,» tão nutritivo, que minha filha no fim de 25 dias já principiava a ajudar-me nas costuras e trabalhos. Offereço esta narração, uma pagina de minha triste vida, como agradecimento áquelles que me protegeram e ao «Iodolino de Orh» que salvou minha filha.

Martha Nunes Gontran

Abobado. Como louco

Com muito prazer declaramos que tinhamos em nossa casa de negocio um empregado que, devido á grande Anemia, ficou abobado, como louco, e que depois de tentarmos tudo quanto a sciencia recommenda para tal doença inclusive habitação no campo, não tendo conseguido resultado algum, pois continuou a peorar espantosamente, lançamos mão do remedio «Iodolino de Orh,» e por tal motivo temos muito prazer em declarar que o nosso empregado está radicalmente curado, e isto com o limitado prazo de 1 mez e cinco dias.

Reputando o «Iodolino de Orh» um reconstituinte como não conheço outro egual, resolvemos tentar a sua divulgação por meio destas linhas. Que aproveite a humanidade são nossos desejos.

Praça do Mercado, 11.

Manoel Rodrigues Dutra.
Affonso, Guimarães Siqueira.

Nos primeiros dias ella sentiu melhoras, ficando radicalmente curada

No começo da molestia de minha filha, mocinha de 15 annos, demos o Oleo de Figado de Bacalhão, por soffrer muito dos pulmões. Como não fizesse bem, recorremos ás Emulsões, e finalmente, peorando dia a dia o seu estado, e já bastante fraca, recorremos, por conselho do illustrado medico dr. José Alexandre Guennes, ao remedio «Iodolino de Orh,» e abaixo de Deus foi este bom preparado que salvou nossa filha. Não só nos primeiros dias ella principiou a alimentar-se bastante, como augmentou o peso de 15 kilos nas 4 primeiras semanas; o dahi a cura foi completa, podendo hoje passar o presente attestado, o mais reconhecido possivel a favor do «Iodolino de Orh,» que reputo remedio superior e facil de tomar.—**João Antonio Carvalho**, Proprietario.

Reconhecida pelo tabellião Francisco Martins.

Cada garrafa [illegible]

Agentes no Rio Grande do Sul—Pintos & Cia. Livraria Americana

Observação: O «Iodolino de Orh,» approvado pela Junta de Hygiene é o precioso succedaneo de Oleo de Figado de Bacalhau, das Emulsões e das preparações iodadas; formulado especialmente para o tratamento de crianças, de pessoas anemicas.

Premiado com Medalha de Ouro na Exposição Internacional de S. Luiz—1904.

NOVA LINHA DE DILIGENCIA

DE

Mauricio Mieires

Entre Jaguarão e a Estação de Piratiny

SAHIDAS.—De Jaguarão ao Arroio Grande ás segundas-feira.
Do Arroio Grande para a Estação ás terças-feira.
REGRESSO—Da Estação para o Arroio Grande ás quintas-feira.
Do Arroio Grande para Jaguarão ás sextas-feira.

Agentes

Em Jaguarão: Hotel Francez—No Arroio Grande: Thiophilo P. Ribeiro—Na Estação de Piratiny: João Ferreira de Castro.

NOTA—Espera-se pelo trem de Bagé com previo avizo.

Maioral: Felix Souza

Unica marca registrada de previlegiada invenção

De maior consumo no Brazil e no Extrangeiro

E' o melhor de todos os fumos em bom gosto e aroma natural

Foi o unico distinguido com o 1º premio—**Medalha de Ouro.** A mais alta recompensa da 6ª Exposição-Feira da Sociedade Agricola de Pelotas.

Fabrica e Deposito Geral:

ROMEU & C. FABRCA S. RAPHAEL
—PRAÇA CONSTITUIÇÃO NUM. 53—

PELOTAS—BRAZIL—Estado do Rio Grande do Sul

A' venda em todas as principaes casas commerciaes desta cidade. (120 v 6) em Portugal.

Ourivesaria Aguiar

DE

ANTONIO C. AGUIAR
Rua 15 de Novembro N. 14
(Junto á typographia d'A Situação)

Esta casa, recentemente aberta, encarrega-se de confeccionar todo e qualquer trabalho em ouro e prata, de modo a [illegible] mais exigente freguez. Preços modicos.

HOTEL FRANCEZ

DE MORTEIRO & C.ª

Este antigo e acreditado estabelecimento, sob a direcção competente do cidadão Pedro Morteiro, continúa sempre a empregar todos os meios para bem servir sua numerosa freguezia.

Dispõe de explendidas salas particulares e para mostruarios dos Srs. caixeiros viajantes, quartos para banhos frios e quentes e todos os demais melhoramentos necessarios a um estabelecimento de primeira ordem.

"Menu" sempre variado. [illegible]

Aqui tiene Vd. una fortuna, "Busquela!"

Industria nuevas de gran porvenir

AVICULTURA—APICULTURA—LECHERIA

La Incubadora—ha sido reconocida [illegible] el [illegible] mejor.

Cria de aves: [illegible] por **Incubadoras**, [illegible] ella [illegible], etc.

La Incubadora [illegible] 61.000 en [illegible] minutos de [illegible] infértil.

Aves de raza para procedentes de [illegible] **Recetrior**, e consideran mejores, que [illegible] que están completamente aclimatadas. Tenemos 90 razas entre 2.000 aves.

Los huevos para incubar [illegible] pedirlos con varias dias [illegible] de estos huevos [illegible] dia que se haqia pagado por los huevos.

Remitimos huevos frescos de [illegible] contra rotura, por correo [illegible] mandandonos por carta certificada [illegible] de huevos.

"La guia del Avicultor" gran obra en 2 tomos con 700 paginas de texto y más de 1000 illustraciones, es el mejor [illegible] sobre la crianza de aves, construccion de gallineros, enfermedades de aves, cria de patos, pavos: gansos, palomas, conejos, abejas e cerdos; contiene descripcion, tes, y vistas de muchos criaderos extrangeiros, etc. etc. Recommendada por las autoridades del ramo y los grandes Diarios de esta Republica. Precio con franqueo pagado 10.000 reis.

Apicultura Moderna: El caltivo de Abejas [illegible] mejores colmenas y utiles para apicultores. Precios y descripcion en [illegible] mencionado arriba.

Lecheria, fabricacion de manteca y quesos, leche pasteurizada, etc. Podemos facilitar á los interessados las mejores [illegible], aparatos y utiles, cuya descripcion detallada se encuentra en las dos obras illustradas publicadas por la casa: **Lecheria Moderna y Manual del Quesero** premiada en la Exposicion de S. Louis. Precio de cada obra 5.000.

La casa de Reinhold [illegible] de la America del Sud, establecida desde hace [illegible] años.

Pidanse los catálogos illustrados con precios de todos nuestres ramos, mandando 1.000 reis por carta certificada.

Alejandro Reinhold
CALLE BELGRANO 451, BUENOS AIRES
REPUBLICA ARGENTINA

Siphilis

Curadas por um systhema novo, rapido, inoffensivo e agradavel tratamento, sem necessidade de ser o escravo de injecções.

Curamos rapido e permanentemente

IMPORTANTE: Leia o resultado da analyse e a opinião dada do Dr. Manuel y Nelson, Rua Carlos Pellegrini [illegible] 125, Capital da Republica Argentina. Buenos Ayres 15 Abril de 1907.

INSTITUTO NAVAL.—Avenida de Maio 1168.

Analysei o seu remedio que constitue o tratamento que por Vmce. ni aconselhado, e após minucioso exame, devo declarar que quem seguir suas instrucções pode d'elle colher favoraveis resultados, por não [illegible] que seja nocivo á saude. Assignado: Dr. MANUEL Y NELSON.

NÃO GASTE O SEU TEMPO E DINHEIRO [illegible] sim adopte o nosso tratamento que não [illegible] fazeres do dia. Si tiverdes exgotado os meios [illegible] tratamento, ainda estiverdes padecendo de dores, placas [illegible] boca, dor de garganta, espinhas, manchas de cor cobrizo, ulceras em parte do corpo e cahida de cabello e sobrancelhas ou outros males, isso é o estado ou periodo secundario da siphilis, que nós pelo nosso [illegible] pacientes que se submetteram ao nosso tratamento, e [illegible] estão curados, estão em perfeita saude, e são paes de filhos robustos.

GRATIS Escreva pedindo nosso livro explicativo e nosso tratamento e curativo da siphilis, que dado pelo correio, [illegible] envelope liso, e sem despezas, a qualquer [illegible] republica d'America do Sul.

INSTITUTO LAVAL—Avenida de Mayo 1168—Buenos-Ayres.

AOS HOMENS DE QUALQUER EDADE

DEBILIDADES MASCULINAS (IMPOTENCIA)

Completamente curado

Novo, Inoffensivo, Agradavel, e Tratamento Infallivel

IMPORTANTE:—Leia a opinião do Professor Dr. Pedro N. Arata Professor da Universidade de Buenos-Ayres, é Director do Laboratorio Chimico da Capital Federal Argentina.

Buenos-Ayres, 14 de Dezembro de 1907.

Ill.mo Snr. Director de Saxe.

Avenida de Mayo 1168 Buenos-Ayres

Pratiquei tia analyse de seo remedio e devo declarar que a dose, como as instrucções o dizem, DE TREZ PILULAS diarias, podem ser tomadas, ABSOLUTAMENTE, se prejuizo para a saude. Assignado P. N. ARATA.

GRATIS Escreva pedindo nosso livro que está impresso em lingua portugueza, o qual [illegible] enviado gratis, em um enveloppe liso, para que ninguem saiba que o recebe, e uma vez que o tenha lido se convencerá de que indicado e o unico tratamento que cura a IMPOTENCIA e favorece o restabelecimento do vigor, é o [illegible] tornar são, fortes e vigoroso á um homem de qualquer edade, e o que ensinamos.—Dirigir-se: Instituto Saxe, Avenida de Mayo, 1168, Buenos-Ayres.

Advertencia.—Toda nossa correspondencia é respondida em Portuguez.

Officina de esculptura de marmore

—DE—

ALFREDO KARSANT

RUA FELIX DA CUNHA [illegible]

Em frente ao Club Commercial

[illegible] estabelecimento.

Tem promptos, para vender, mausoléos de varios gostos, mandando apenas receber as necessarias inscripções; pedras para moveis figuras symbolos da religião, etc.

Executa-se, com perfeição, pedras tumulares em todos os riscos, gostos e feitios, [illegible] letras de qualquer talhe, simples, de [illegible]

[illegible] Carrára da Italia, granito [illegible] [illegible] lapidas, [illegible] tambem [illegible] estatuas, [illegible] outros trabalhos.

[illegible] tanto de dentro como de fóra, são desempenhados com escrupulo e brevidade, sendo os acondicionamentos feitos com toda a segurança.

[illegible] encommendas de retractos a crayon.

PREÇOS MODICOS

[illegible] nesta cidade dará Cantalicio Rezom.

ARMAZEM 10 DE MARÇO

—DE—

JOÃO MARTINS DA SILVA

SUCCESSOR DE CONDESSA & COMP.

81 Rua 15 de Novembro 81

[illegible] antigo estabelecimento continua sempre com [illegible] sortimento de generos nacionaes e estrangeiros [illegible] e molhados.

Ferragens—Completo sortimento de ferragens de [illegible], louças e vidros.

Materiaes de construcções—Taboados, tirantes, [illegible], talhas de zinco, barro, terra romana e cal.

Deposito permanente de vinho de todas as classes [illegible] para armazens.

Fructos do Paiz—Compram toda classe, pagando os mais altos preços da praça.

Compram e vendem OURO amoedado

Um dever

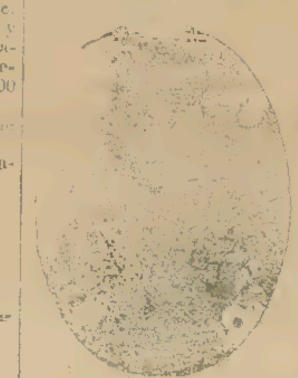

O abaixo assignado vem por meio deste, cumprindo um dever, fazer um publico agradecimento.

Tendo minha filha Maria Luiza, ha 2 annos, feridas pelo rosto e braço, já tendo tomado grande numero de remedios estrangeiros e nacionaes, não tendo tido melhoras, já desenganado, de sua cura, em boa hora recorri ao S. D. [illegible] dos Santos Abreu, que receitou-lhe a tomar o *Elixir de Nogueira* do pharmaceutico Sr. João da Silva Silveira. Depois de ter minha filha Luiza tomado duas duzias daquelle maravilhoso *Elixir* com grande alegria vimol-a curada radicalmente das incommodas feridas!

Comprovando o que acima fica dito, da prodigiosa cura, fica exposto na Pharmacia [illegible] o retrato de minha filha, que como eu seremos eternamente gratos á efficacia do poderoso *Elixir de Nogueira*, do habil pharmaceutico João da Silva Silveira.

Pelotas, 8 de Fevereiro de 1898.

Luiz São João

Rua Andrade Neves n. 34.

VENDE-SE NAS BOAS PHARMACIAS E DROGARIAS DESTA CIDADE.

A PREDILECTA

—DE—

Gabriel Salomão & Irmãos

RUA 27 DE JANEIRO ESQ. ANDRADE NEVES

Esta casa tem sempre completo e variado sortimento dos mais modernos artigos, tanto de fazendas como de calçados não temendo competencia em gostos e preços.

Em calçados alem de ser a que tem maior sortido dispõe de pessoal habilitado para attender ao mais exigente freguez.

Visitem e verão o gosto dos proprietarios da «Predilecta.»

Cura maravilhosa

Com 3 hervas do Monte Ruwenzori (*Uganda-Africa equatorial*), obtem-se rapidamente a cura maravilhosa e segura de QUALQUER doença recente ou chronica, seja de que genero for.

Ninguem soffre desenganos tomando estas hervas.

Preço: Rs. 10$000

Envia-se franco de porte e registrada

Unicos concessionarios:

Srs. Pennellypes & Comp. Milan, (Italia)

Anno 1911

DEPOSIT...

A Situação

Anno VI | N. 30 | Orgão e propriedade do Partido Republicano | Director-Gerente: Luiz F. Ricci

SABBADO, 17 DE JUNHO DE 1911.
—Jaguarão—

A orientação do „leader"

Respondendo a interpellação do deputado Barbosa Lima, o sr. Fonseca Hermes, expoz a orientação que pretende seguir, no desempenho das suas funcções de *leader* da camara.

O *leader* é um depositario de confiança dos seus pares, cujo pensamento interpreta, e não o representante da vontade do presidente da Republica.

S. ex., pois, dirigirá os trabalhos parlamentares segundo a opinião predominante na camara, sem trazer para aquella casa do congresso a palavra de ordem do chefe da nação.

Para entender-se com o parlamento, está o executivo apparelhado, pela constituição da Republica, de meios seguros e efficazes.

As mensagens e os relatorios ministeriaes, distribuidos estes por todos ós congressistas, constituem fontes copiosas de informações sobre os negocios publicos. Das mensagens aproveita-se o governo para aconselhar a votação das medidas que reputar necessarias a boa mercha da administração do paiz.

Quando não bastem esses recursos poderão os ministros communicar-se com o congresso, por escripto, ou pessoalmente, em conferencia com as commissões das camaras.

Esse è o caminho legal, decente e honesto, para estabelecer-se a fundamental harmonia de poderes do regimen vigente.

Quer a constituição, por esse modo, conciliar a independencia de poderes com o indispensavel accôrdo de vista da alta direcção politica do paiz.

Não admitte a lei que o ramo legislativo imponha a sua vontade ao executivo, ou vice-versa, sem pretender, comtudo, que um dêsses departamentos viva alheio á orientação do outro

Ha um objective commum, a prosperidade do paiz, que devê ser o seu traço de união, indissoluvel e perpetuo.

A propria lei providenciou no sentido de facultar os meios de communicação dos dois citados departamentos politicos, para que possam elles fundar e manter o equilibrio de suas relações.

Para esse fim, creou a constituição federal duas especies distinctas de communicações, conforme se trata do chefe do executivo ou dos ministros.

Os ministros entendem-se por escripto com o congresso, e podem prestar informações pessoaes ás commissões das camaras.

O presidente da Republica, porém, que é o responsavel perante a nação pela administração do paiz fica, obrigado a recorrer sempre aos meios de publicidade.

As mensagens constituem o unico recurso legal ao alcance do chefe da nação, para este fazer chegar, directamente, o seu pensamento ás camaras.

E', por assim dizer, trilhando um caminho direito, á plena luz meridiana, que o presidente da Republica transmitte aos legisladores a sua opinião sobre as necessidades do paiz.

Cumprida fielmente a constituição, temos ahi um preceito de grande alcance, proprio para moralisar a direcção politica do paiz.

Por esse modo, evitam-se as intervenções furtivas da auctoridade executiva nas questões da economia interna do parlamento.

Abondonado o trilho indicado pela lei, tudo se perturba e se desorganisa.

O chefe da nação, por isso mesmo que o primeiro magistrado da Republica, o guarda da lei, o defensor das liberdades civicas e o representante da justiça, deve manter se numa espiféra elevada, de ponderação e calma, superior as pequenas intrigas parlamentares.

Quando elle desce a pleitear os conhecimentos dos deputados e senadores, a organisação dos mezes ou das commissões, compromette o seu prestigio em arranjos e transacções mais ou menos escandalosas.

Colloque-se o alto funccionario na sua posição, abstendo-se de tomar parte, por intermedio do *leader*, nos debates parlamentares.

Cumprindo honradamente o seu dever, contará sempre o presidente da Republica com o apoio moral da nação, e, terminando o mandato, terá a consciencia tranquilla.

Quando descer as escadas do Catete, entregando o palacio ao seu successor, poderá elle dizer que fez o que lhe cumpria fazer para corresponder á confiança da nação.

Si o congresso, entregue ás esterilissimas e interminaveis discussões pessoaes, não corresponder ao seu appello, procurando auxiliar a acção do executivo, não lhe caberá, ao menos, responsabilidade dos males que dahi provierem.

—

Tratei do assumpto em these, sem preoccupação de pessoas.

Neste ou naquelle quatriennio de governo, os principios são os mesmos.

Estou convencido, porém, de que o honrado sr. marechal Hermes pretende pautar a sua conducta, no tocante á communicações com o parlamento, pelas normas constitucionaes.

Foi essa a declaração cathegorica de s. ex. no seu manifesto inaugural!

Habituado á lealdade e rectidão do proceder, outra não podia ser a orientação do illustre militar.

As palavras do sr. Fonseca Hermes corroboram a minha convicção.

O *leader* não será o representante da Republica, e sim da maioria parlamentar que o investiu das funcções de guia e director.

Significa, pois, que s. ex. não será o mero porta-voz do chefe da nação, mas o deputado esclarecido, que tem o seu modo proprio de pensar e um programma a executar.

Ha pleno accôrdo entre as palavras do *leader* e a firme resolução, anteriormente manifestada, em que se acha o sr. marechal Hermes de entender-se com o congresso por meio de mensagens, isto é, pelo meio constitucional.

O que, de fórma alguma impede que o *leader* procure orientar a opinião da camara no sentido de ir ao encontro do pensamento do governo, para collaborar com este na obra patriotica de melhorar a situação critica do paiz.

[illegible] das palavras do sr. Fonseca Hermes, que analysarei em artigo subsequente.

ILDEFONSO PINTO

FLUXEOL cura constipações, defluxos e influenza em 1 dia, ao ar livre. Vidro 2$000 Em todas as pharmacias.

OS NOSSOS CHEFES

O nosso digno collega *O Jornal*, que aqui se publica, inseriu ante-hontem, tratando da administração municipal, elogiosas referencias aos nossos illustres amigos e prestigiosos chefes, Dr. Faustino José Corrêa e Coronel Gabriel Gonçalves da Silva

Hoje, com prazer, transcrevemos na integra o editorial do referido collega.

Eil-o :

«Está de novo á testa do Governo Municipal, o Sr. Dr. Faustino José Corrêa.

Volta S. S. apóz pequeno interregno, ao exercicio da funcção publica que lhe commettera o povo desta terra, quando ao seu espirito patriotico e esclarecido tino administrativo, entregára a suprema direcção dos publicos negocios.

E' sabido de todos a preoccupação do digno Intendente Municipal em dotar o nosso municipio dos melhoramentos materiaes que reclamam o seu estado de conservação.

Não houve ainda, durante o tempo em que o Sr. Dr. Faustino José Corrêa presidе, com superior criterio, á administração municipal, necessidade publica de caracter urgente que não fosse remediada, conforme o tolerava o estado das nossas finanças.

Por isso conquistou S. S. no conceito justiceiro de seus conterraneos a radicada admiração que inspira o acerto das medidas tomadas, na emergencia em que tinha que se fazer sentir a sua acção governamental.

Fallando do Dr. Faustino Corrêa na occasião em que S. S. volta, de novo ao governo [illegible] grato registrar aqui a boa vontade do illustre Sr. Coronel Gabriel Gonçalves da Silva que durante o tempo em que por substituição legal, exerceu o governo municipal, houve-se sempre com superior orientação e elevado criterio administrativo.

Ficam expressas, nestas linhas, fructo da mais expontanea sinceridade, a nossa admiração aos dois eminentes jaguarenses, que tudo tem feito em prol do progresso desta terra, que de ser o seu berço, orgulha se muito justamente.»

500.000 vidros annualmente são exportados para o Norte, do grande rei dos depurativos do sangue, o «Elixir Nogueira» do pharmaceutico-chimico SILVEIRA.

A Saude da Mulher, é o tonico do utero.

A Boro-boracica—Cura [illegible] tias da pelle.

Lombrigueira, do pharmaceutico-chimico João da Silva Silveira—extingue as lombrigas (vermes).

Accordando

Quero-te, vem ! si acaso dá neblina
Do sonho as fórmas desatar-te é dado,
Si não és sonho tu, si, ora accordado,
Posso tocar-te, sombra peregrina !

Com o mesmo rosto pallido e magoado,
Triste o sorriso á bocca purpurina,
Com o todo emfim de apparição divina,
Rompe da nevoa, meigo vulto amado !

Encarna-te ! apparece ! exsurge ! acode !
E em minha fronte a coma ondeante e escura,
Cheia de orvalhos, humida, sacode ;

Mas, si te doe pisar este medonho
Chão de abrolhos que eu piso, imagem pura,
Torna outra vez a apparecer-me em sonho.

ALBERTO DE OLIVEIRA.

Mosaicos

Conforme prometti volto hoje a tratar do resurgimento do theatro nacional.

Sendo realmente, uma questão patriotica julgo ser desnecessario pedir ao leitor que lhe dedique toda attenção, porque, com certesa, é amante daquillo que mais eleva a nossa alma, a Arte.

Houve e ha quem diga, quem affirme, que nós nada temos em materia de theatro. Ao lado desses espiritos pessimistas encontram-se outros e em maior numero, que proclamam justamente o contrario.

A «Gazeta de Noticias» escutou grande parte da intellectualidade brasileira sobre o assumpto e esta grande parte, quasi que inteiramente, lhe foi favoravel.

Se quizesse poderia citar os nomes de muitos actores e actrizes que possuem merito, capazes de constituirem uma companhia digna de ser amparada pela mais exigente e educada platéa.

O velho mundo nos tem, sem a menor duvida, mandado elencos de primeira agua, mas, ás vezes, como que para variar nos envia verdadeiras capacidades irresistiveis a mais fraca das criticas e no entanto o povo comparece aos theatros, os jornaes fazem reclames, e elles, os audazes, enchem as fundas algibeiras, vão gosar, rindo-se de nós, horas deliciosas na outra margem do Atlantico.

E' preciso que apreciemos o que è nosso, que sejamos um pouco mais indigenas, porque, na realidade, parece existir (hoje já não é tanta) uma prevenção com tudo que è nacional quanto a theatro e digamol-o quanto a outras cousas.

Os artistas nacionaes são merecedores da sympathia do publico, são intelligentes e trabalhadores.

Estou convencido que o dia em que forem creadas a escola dramatica e as companhias, em que todos os artistas se unirem para num gesto maravilhoso reerguerem das cinzas as glorias do nosso paiz, o povo jamais deixará de dar a tão brilhante movimento o seu mais que valioso apoio.

E' necessario continuar a obra extraordinaria de Martins Penna, de Alencar, de França Junior, de Arthur Azevedo, de Carlos Gomes, de João Caetano e outros mortos illustres.

Não menciono os vivos porque são muitos e se acham em plena actividade intellectual.

Nos ultimos tempos ninguem trabalhou mais pelo theatro que Arthur Azevedo, conhecedor da sua decadencia alimentava a esperança de um gesto que o salvasse.

Uma vez creada a escola dramatica, formadas as companhias e que os artistas tenhão garantias e confortos que merecem, nada mais faltará para o reerguimento do theatro nacional que uma boa vontade de estudo, uma forte união e o imprescindivel apoio

A realidade surgirá, radiante, desfasendo maus effeitos como o Sol ao nascer as camadas de bruma.

Renato Guimarães.

RIO—1911.

BAICURU'
ELIXIR DE BAICURU'
De Pedro Goulart
Cura doenças do utero e dos ovarios, orchites e flôres brancas
A' venda em todas as pharmacias

O BROMIL —Cura tosse em 24 horas.

Scena de desespero

Diz um telegramma do Rio:

A's duas horas da madrugada as senhoras riograndenses Jacy e Aura Chagas abandonaram o lar paterno e abraçadas, arrojaram-se ao mar, do paredão da Avenida Beira-Mar, local que fica em frente ao Passeio Publico.

As pessoas que por ali transitavam e que as viram procurar morte tão violenta, bradaram por soccorro.

Nessa occasião, o foguista inglez Arthur Leklim atirou-se ao mar corajosamente, conseguindo salval-as, depois de lutar com ellas, que recusavam receber salvamento.

Transportadas para terra as desesperadas senhorinhas, que são filhas do tenente-coronel dr. Hyppolito Chagas Pereira, declararam que o máu trato por parte de sua madrasta as levou a procurar a morte como termo aos constantes padecimentos a que estavam sujeitas.

Convidadas a volver ao lar paterno, ambas recusaram-se obstinadamente.

O pae, dr. Hyppolito Pereira, acha-se enfermo na cama.

Esse lamentavel facto causou grande sensação no seio da colonia rio-grandense, aqui domiciliada.

No Mexico

Dizem do Mexico que a ilha do lago Chosemilco foi tragada pela agua.

Na cidade de Quadalajara, ruiu uma antiquissima egreja de que se orgulhavam os habitantes do logar e que continha preciosidades artisticas.

Por occasião do terremoto, fazendo-se a procissão da Virgem, morreram mais de cem mil pessoas.

Os vulcões Colima e Popocatepel erupcionam fortemente.

As populações visinhas estão refugiadas.

Devido á interrupção do telegrapho, os pormenores são incompletos.

Aventura quichotesca

O «Jornal do Commercio», do Rio, inseriu a 17 o seguinte telegramma, passado de Londres.

Telegrammas de Tetuan revelam a historia heroe-comica da grande victoria que se apregoou ter sido ganha pelos hespanhoes em luta contra os tribus Anghera, operações em que se dizia ter sido morto um grande numero de rebeldes.

O que se apura agora é que um mouro encarregado de conduzir para certo lugar um rebanho de 500 porcos, propriedade de um hespanhol que vive em Tetuan, assustado com a apparição repentina de soldados hespanhoes, tocou os porcos mais vivamente que póde, indo os animaes abrigar-se num lugar rodeado de plantações de cortiça, onde, durante a noite, extranhando a pousada, não cessaram de dar mostras de seu descontentamento, lançando ao ar desabalados grunhidos.

Immediatamente os Hespanhoes abriram naquella direcção viva fuzilaria, a que não

Edital

...ente, primeiro supplente em exercicio, do Juiz Districtal da séde do Municipio de Jaguarão, na forma da lei etc. etc.

Faço saber que havendo sido arrecadado os bens pertencentes ao finado Estevão Gibotti, natural do Reino da Italia, brazileiro adoptivo, fallecido nesta cidade na noite de dois de Maio do corrente anno, tendo feito testamento nuncupativo, e não constando a existencia de herdeiros do mesmo finado, mandei passar o presente edital citando e chamando a todo aquelle que se julgar com direito a herança do referido finado para no praso de trinta dias virem a juizo allegarem os seus direitos.

E para constar e seus devidos effeitos se passou o presente edital e mais dois de igual theor, que serão publicados pela imprensa local e affixados no lugar do costume e trasladado nos autos, na forma da lei. E cito e chamo os herdeiros do finado Estevão Gibotti, para o fim acima referido, observando que as audiencias deste juizo terão lugar as quintas feiras ao meio dia e sendo elle feriado no dia anterior.

Jaguarão, 16 de Junho de 1911. Eu, Francisco Ricci Junior, ajudante do escrivão de auzentes o escrevi. Eu [illegible] Felippe Pereira, [illegible]vão o subscrivi. [illegible] Rache. Era o que continha em dito [illegible] para aqui bem e [illegible]mente a cujo orig[illegible] me reporto e dou fé.

Jaguarão 16 de Junho de 1911. Eu Francisco Ricci Junior, ajudante do escrivão o escrivi. Eu Manoel Felippe Pereira escrivão o subscri[v]i e assigno.

O escrivaõ de auzentes.

Manoel F. Pereira.

Phosphanoleo.— *Vinho iodo-tanico phosphatado.* -- O melhor tonico e fortificante, para crianças fracas, para moças anemicas e para convalescentes. — Formula conhecida e approvada por muitos medicos do Estado, que desde muitos annos o têm receitado em sua clinica. Substitue com vantagem o oleo de figado de bacalhau. -- Garrafa 5$000. — A' venda em todas as pharmacias.

A SAUDE DA MULHER

COLICAS VIOLENTAS—Tenho a satisfacção de communicar que pessoa de minha familia, soffrendo de colicas violentas, por occasião das menstruações, ficou radicalmente curada, com u vidro de Saude da Mulher.

Podem fazer o uso que entenderem desta minha declarrção.—De Vems: Att. e Amigo ARTHUR EMILIO JENISCH.—Negociante e fabricante de herva-matte. Dores de Camaquam.

Escriptorio e officinas

Rua 15 de novembro n. 11

Apparece todos os dias uteis á tarde

END. TELEG. -Situação

ASSIGNATURAS

Cidade anno . . . . . 20$000
» semestre . . . . 12$000
Para fóra anno . . . . . 22$000
semestre . . . . 14$000

Extrangeiro

ANNO . . . . 24$000
SEMESTRE . . . . . . 12$000

PAGAMENTO ADIANTADO

O pagamento será exigido dentro do primeiro mez da assignatura assim como dos annuncios.

Os originaes enviados a esta redacção e não publicados não serão devolvidos.

... tardou a juntar-se a artilharia tambem.

E' inutil dizer que os porcos dispararam em todas as direcções.

O commandante militar hespanhol mandou então um enviado especial ao Consul de Hespanha em Tetuan encarregando-o de communicar a gloriosa victoria. O Consul por seu turno informou todos os seus collegas do Corpo Consular e o publico em geral.

Reconhece agora o Consul que o commandante hespanhol esbanjou toda a sua energia e coragem como o Ajax da fabula, numa sanguinolenta batalha contra os porcos.

Sómente, Ajax, segundo reza a lenda suicidou-se depois disso e da morte do chefe hespanhol naõ ha, por emquanto, noticia.

Companhia de zarzuelas

Procedente de Melo, como era esperada, chegou hoje de manhã, a esta cidade, a companhia de zarzuelas hespanhola que aqui vem fazer temporada.

Devido ao máo tempo reinante, não chegaram ainda os vehiculos que conduzem os materiaes da mencionada companhia.

Nem hoje,nem amanhã,pois, estrear-se-á a «troupe» a que nos estamos referindo.

Cunhado contra cunhado

As activas autoridades policiaes continúam investigando a respeito do facto criminoso hontem por nós noticiado, sob a epigraphe acima.

Hoje foi tomado, além de outros, na sub-delegacia, o depoimento de Candido Rosado, cunhado e compadre de Joaquim Pedro Lopes, a victima.

Nada mais adeantamos, agora, por não perturbar as diligencias policiaes.

Syphilis terciaria !

Eu, abaixo-assignado, doutor em medicina pela Faculdade da Bahia, membro da sociedade Franceza de Ophtalmologia e da Sociedade Zoologica da França, etc., etc.

Declaro que o »Elixir de Nogueira, Salsa, Caroba e Guayco», do pharmaceutico João da Silveira, prestou-me reaes serviços nos casos de syphilis terciaria e em todas as affecções do fundo escrophuloso.

Porto-Alegre, 5 de Maio de 1889.

Dr. Victor de Brito

Está reconhecida na fórma da lei, pelo tabellião Luiz Felippe de Almeida.

Vende-se nas boas pharmacias e drogarias desta cidade

Casa Matriz—Pelotas—Rio Grande do Sul—Caixa Postal 66—Deposito Geral e Casa Filial—Rua Conselheiro Saraiva 14, 16—Caixa Postal 148. Rio de Janeiro.

Joaquim Mello

Acompanhado de sua Exma. esposa e filho, seguiu hoje, a passeio, para Pelotas, o nosso amigo Sr. Joaquim Luiz Nunes de Mello, negociante d'esta praça.

17 de Junho

Faz annos, hoje, que Julio de Castilhos restituiu ao Rio Grande do Sul anarchisado, a calma politica, a consciencia da sua tranquillidade, envolta e perturbada na demagogia do motim e da desordem.

Era de ver, então a capacidade de estadista desse homem, jamais asaz elogiado, regularisando, concertando, na complexidade do aparelho administrativo os grandes defeitos da anarchia e da inepcia, as profundas alterações das instituições e dos caracteres.

... e festeja, não por que lembre o desastre dos vencidos, mas, por saber victorioso o bemfeitor, o homem que a admiração commum do culto adjectivou de Patriarcha.

Aqui, nesta casa, jamais se esquecerá essa dacta que foi, entre outras tantas, uma das grandes commoções que agitavam a vida publica do Rio Grande,cobrindo de gloria merecida a individualidade de Julio de Castilhos.

Pode-se, dizer, hoje, que da hi para adeante, desdobrou-se triumphalmente, sem eiva de incoherencia que lhe enfraquecesse a órda uniforme, o programma politico a maneira de governar que republicanisou, definitivamente o Rio Grande do Sul.

Depois de uma grave doença

Dou graças a Deus por ter encontrado no «Iodolino de Orh» o milagroso remedio que curou minha mulher, que se encontrava anemica e abatida, julgando-se um cadaver, depois de um parto muito laborioso. A infeliz S.a. já enjoa a de tantos medicamentos que tomou, encontrou no «Iodolino de Orh» todo o poder para salval-a, e a nossa alegria é tão grande quanto o desejo que todos usem este remedio, e para este fim publicamos hoje esta carta.

Arnaldo Correia Monteiro da Silva
Izabel Monteiro da Silva.

Rua do Rosario, n. 81.

OBSERVAÇÃO — O Iodolino de Orh é o precioso succedaneo do Oleo de Figado de Bacalhão, das Emulsões e preparações iodadas, formulados especialmente para o tratamento de creanças e pessoas anemicas.

Vende-se em todas as Drogarias e Pharmacias.

Cada garrafa. . . . 5$800

Agentes em São Paulo Baruel & C. Agentes geraes : Silva Gomes & C. RIO DE JANEIRO

CARNE VERDE

Conforme os avisos que estamos publicando, de amanhã em diante, Domingo, a carne verde, nesta cidade, será vendida ao preço de 320 rs. o kilo, tanto nos açougues de propriedade do Sr. Gastão Lopes da Conceição como nos pertencentes aos Srs. Ferreira & Filho.

Tal augmento, aquelles nossos dignos correligionarios o fazem allegando as difficuldades relativas a estação que atravessando vamos.

Coronel Zeferino

No «Juncal,» foi hoje, com destino ás praças do litoral, o nosso amigo Sr. Coronel Zeferino Lopes de Moura, abastado capitalista aqui residente.

57°. de Caçadores

Serviço para amanhã

Dia a Praça o Capitão Felinto Rocha.

Dia ao 57° o Tenente Aguiar.

Adjuncto o ... sargento Gregorio.

Uniforme 3°.

Recolhimento de notas

A Caixa de Amortisação prorogou, até 31 de dezembro do corrente anno, o praso para o recolhimento de notas de 5$000, das 8a, 9a e 10a estampas; de 10$000, das 8a e 9a estampas; de 200$000, da 19a; de 20$, de 50$, de 100$, de 200$ e de 500$ fabricadas na Inglaterra.

Amanhã

Estará aberta, durante o dia, a Pharmacia *Popular* do Sr. Candido Villas-Bôas.

—

Será ministrada instrucção militar, na respectiva, séde, aos socios da Sociedade de Tiro Brasileiro N. 30.

—

Terá lugar uma reunião familiar no *Club Harmonia*.

—

No lugar de costume realisar-se-ão as rinhas habituaes.

—

Nos templos d'esta cidade se rão effectuadas as solemnidades dominicaes, de accôrdo com os respectivos ritos.

—

O Sr. E. Gerundo, encarregado do *restaurante do Club Jaguarense*, apresentará a seus freguezes um escolhido cardapio.

Matadouro

Dia 16

Para consumo da população foram abatidas 10 rezes com 1.493 kilos e 8 ovelhas.

Dr. H. Gonçalves

Regressou hoje para Pelotas, onde é integro Juiz Districtal, o nosso di no amigo e illustrado correligionario Dr. Henrique d'Avila Gonçalves.

Reunião familiar

Sob a direcção do nosso digno amigo Sr. João Martins da Silva, honrado negociante d'esta praça, terá lugar amanhã, no Club Harmonia, uma reunião familiar.

Dada a animação reinante entre os socios d'aquelle sympathico gremio local,o baile de amanhã resultará explendido

Juncal

Hoje, as 2 horas da tarde, sahiu do nosso porto, com destino ao do Rio Grande, o vapor «Juncal.»

PELO FORO

Ao Sr. João Pinto da Silva, Promotor Publico da Comarca, foram enviados, hoje, os autos de investigação policial a proposito do conflicto ha dias travado entre Ambrosio Chagas, praça do 12° regimento de cavallaria, e a meretriz Natividade Machado.

—

Subiram hoje com vista ao mesmo representante do Ministerio Publico, os autos de inventario a que se procede por fallecimento de José dos Santos Braga Junior

—

Foi julgada por sentença do illustrado Dr. João Baptista Gonçalves, juiz da comarca, o arrolamento dos bens deixados por Victalina Xavier de Asso.

—

Aos herdeiros de Francisco Pedro Mendes foram entregues certidão de pagamento dos bens que houverem

—

Ao Sr. João Pinto da Silva, Promotor Publico, foram enviados os autos em que Alfredo Asso requer licença para vender uns bens de seus filhos menores.

Herval

Junho-911.

Falleceu aqui, o estimado cidadão Jovito Brigido da Silva, maioral da diligencia que faz a carreira desta Villa a Estação Bazilio.

O Vidoca, como geralmente era conhecido,gozava de muita estima, era natural deste municipio, onde deixa esposa, filhos, pai, irmãos e mais parentes.

O inesperado passamento do estimavel cidadão, cauzou geral consternação.

Ao seu enterro, compareceu crescido numero de cidadaos, alumnos dos collegios publicos e particular e a banda musical, vendo se sobre o caixão muitas corôas e bouquetes.

A' desolada familia do infortunado Vidoca, os nossos pezames.

—

Acompanhado de sua virtuosa espoza, está entre nós, onde vem novamente residir, o Sr. Raphael Machado, guarda aduaneiro.

—

Foi nomeada professora publica desta villa, a Exma. Sra. D. Julia Paes Porto.

—

Suspendeu sua publicação o interessante e sympathico semanario «O Espinho.

Corresp.

Atrozes padecimentos de uma moça

Eu Ernesto Cartier, venho prazenteira e expontaneamente communicar-vos que, tendo uma filha minha de 27 annos de idade, feito uso das maravilhosas **pilulas anti-dyspepticas do Dr. Oscar Heinzelmann** contra irregularidades da menstruação, que lhe causavam atrozes padecimentos, viu cessarem todas as suas dôres e extinguir-se todo o seu mal, ao tomar os primeiros vidros daquelle efficacissimo medicamento.

Este admiravel resultado obtido com as **pilulas anti-dyspepticas do Dr. Oscar Heinzelmann** avulta mais ainda pelo facto de ter minha filha usado, por prescripção de muitos medicos, varias e multiplas especies de remedios, que nunca minoraram siquer os seus terriveis incommodos.

Autorisando-vos, a fazer desta declaração verdadeira o uso que vos convier, peço venia para subscrever-me. — De Vmecê. Amg., Obrg.- *Ernesto Cartier.*—Porto Alegre.— Firma reconhecida. O Sr. Ernesto Cartier, tio do provecto jornalista e illustre deputado geral Dr. Campos Cartier, reside á rua General Salustiano.

As **pilulas anti-dyspepticas do Dr. Oscar Heinzelmann**, esse abençoado remedio, a que milhares de pessoas devem hoje a vida, tornam-se indispensaveis em uma casa de familia, pois são as unicas recommendaveis na cura das molestias que tem por causa o abdomen (barriga)

Sem rival nas doenças de senhoras, taes como suppressões ou irregularidades.

Observação util: As verdadeiras pilulas Anti-dyspepticas do dr. Oscar Heinzelmann têm os vidros embrulhados em **Rotulos encarnados**; sobre o **Rotulo** vai impressa a **Marca Registrada** composta de **Tres Cobras Entrelaçadas** formando o monogramma O. H.

Todas as PILULAS ANTI-DYSPEPTICAS DO DR. OSCAR HEINZELMANN, que não apresentarem estes signaes, devem ser recusadas como falsificadas.

Em caso de duvida, pedir directamente á PINTOS & C.—LIVRARIA AMERICANA.—Pelotas—Porto Alegre—Rio Grande—Agentes ha 18 annos.—Vidro 3$000. Duzia 3 $000.

Capella na Santa Casa

Publicamos abaixo a relação das pessoas que contribuiram para a construcção, a fazer-se dentro em breve, d'uma capella na Santa Casa de Caridade, desta cidade.

O lisongeiro resultado obtido eloquentemente falla da estima incontestavel que aqui goza a commissão que tomou a seu cargo a tarefa de angariar donativos para o religioso fim acima referido.

Compunha a distincta commissão mencionada as Exmas. Senhoras DD. Celisia Marques Gonçalves, Baroneza de Taveres Leite, Joaquina G. Amaral, Laura C. Cardozo e Maria Faustina A. Gonçalves.

Eis a lista dos contribuintes:

Celinia M Gonçalves 100$
Joaquina G. Amaral 100$
Laura C. Cardozo 100$
João M. da Silva 30$
Dr. Paulino Dutra 10$
Francisco de M. Dutra 5$
Maria A. Villas Bôas 50$
Maria Jorge 2$
Eulina G. da Silva 50$
Nativa G. Cardoso 60$
Ivanoska P. de Ribas 20$
Adelaide C. Correa 60$
Joanna F. Silva 10$
Serafina de Lima 5$
Reginalda F. Mattos 5$
Lucinda M. Vargas 20$
Maria I. S. de Correa 10$
Maria J. C. Rodrigues 5$
Delfina A. Corrêa 10$
Sinhá Telles 5$
Benvinda F Dutra 10$
Donga Guimarães 2$
Virginia Maciel 5$
Maria Joanna A. Mattos 20$
Olimpia Lage 10$
Alzira Silva 10$
Gastão L. Conceição 10$
Nena Rodrigues 3$200
Fileza Gomes 30$
Cecilia F. Machado 5$
Laureana S. Leal 5$
Analio Rodrigues 60$
Areino Rodrigues 15$
Adyles Rodrigues 10$
Aura Rodrigues 10$
Joaquina C. Rodrigues 45$
Lola Correa 15$
Faustina B. C. Lima 10$
Sinhá B. Bandeira 50$
Fifi Faria Rache 50$
Maria F. Antunes 10$
Deolinda S. Correa 15$
Olivia Galvão Fabro 5$
Mello Costa 2$
Joaquim José da Cunha 5$
Noemia R. Mano 5$
Edith C. Barbacham 7$
Maria F. Barbacham 5$
Leocadia R. Lobo 5$
Arnoldo Franco 15$
Carolina R. Correa 5$
João Monteiro 5$
Capitão Lacerda 5$
Fermina E. Tavares 2$
Severina Esteves 10$
Leopoldina F R. 5$
Obdulia Terra Costa 5$
Salvador João 5$
Miguel Jorge $500
Sinhá Enout de Farias 5$
Cantalicio Rezem 5$
Ordalina Pucurul 1$
Augusto Wiener 2$
A. ena Enout 5$
Idalina Vargas 2$
Uma Anonima 5$
Armando Emygdio 2$
José Modesto dos Santos 2$
Maria Lidia 2$
Uma anonyma 2$
Cantalicia R Correa 30$
Izabel C. Terra 10$
Carolina S. Espinosa 2$
Elma Dias $6..
Doralina M Souza 1$
Alfredo Gomes da Luz 2$
Zeca Passos 2$
Julia Velasques 1$
Virginia R. Oliveira 1$
Cory Oliveira 1$
Cinhazinha Feijó 1$
Amelia da S. Azevedo 2$
Uma anonyma 1$
Justina Lavra Pintos 2$
Anna G. Braga 2$
Leonor Ribeiro 2$
Julio Machado 5$
Palmyra B. Leite 100$
Maria F. A. Gonçalves 100$
José F. Diana 100$
João M. G. da Silva 100$
Gila Corrêa 45$
Georgina M. Sqaff 10$
Red. Mensageiro Catholico 20$
Gymnasio E. Santo 30$
Manoel Amaro Junior 5$
Candida O. Rosa 5$
José V. de Souza 10$
Maria C. M. da Silveira 30$
Izabel Silveira d'Avila 10$
Idalina Silveira 10$
Francisca Sena 10$
Maria 2$
Sinhá Figueiró 15$
Dalinda Ferreira 10$
Celina Canibal 2$
Lucilia Silva 30$
Dacila Gonçalves 15$
Pedro Peres 15$
José Joaquim Correa 5$
Isaura Maria Gonçalves 5$
Anna Candida 5$
Diogo Moreira 10$
Sylvia 2$
Aurora V. Duffou 1$
Carolina G. Gonçalves 5$
Osman Velasques 5$
Luiza Piuma 10$
Amanda Pereira 5$
Eunes 30$
Piuma 30$
Alzira C. Nobrega 5$
Eduviges Portella 2$
Emilia Silveira 2$
Ercilia Balhego Ferreira 10$
Flaminda Correa 10$
Francisco A. Neves 10$
Carolina Fonseca 2$
Francisco Nogueira 5$
Zeferino Seabra 2$
Ernestina Farias 5$
Laurinha P. Seabra 20$
Donatilha S. Sqaff 10$
Broquá 10$
Delfina Terra 10$
Erico Leivas 5$
Miguel Dellelis 5$
Frederico Pabuyro 5$
Corina Sicaro 10$
Herminia S. de Freitas 5$
Anna P. Affonso 5$
Florinda Villas Boas 5$
Candida S. Marques 10$
Anna V. Boas Lopes 5$
Carlos Carlton 10$
Conchita R.B. 5$
Irmãs Franciscanas Coll. 50$
Lino A. Vasques 5$
Francisca Siqueira 5$
Marfisa Machado 5$
D. P. 5$
P. B. T. 5$
Avelino P. Seabra 10$
Celerino Sá d'Almeida 10$
Honorina T. de Mello 10$
H. Affonso 10$
Tulia Silveira 10$
Lydia Pimentel 5$
Maria B. Portella 2$
Farias 1$700
Zèquinha G. Terra 10$
Adelaide 1$200
Josepha E. Bozzolli 5$
Domingos José Ribeiro 5$
Luiza Azevedo 5$
Amelia Alves de Vergara 10$
Escolastica D. Carduz 10$
Pedro Martins 5$
H. M. 2$
Um anonymo 10$
Tte. Julio Silva 5$
Claudina A. Brum 2$
João C. de Carvalho 20$
Elisa Rodrigues 5$
Analia Rodrigues 1$
Carolina Maria Silveira 15$
Dyonisia Uchôa 2$
Olympio Susini 5$
Virginia Almeida 10$
Maria L. A. Mallet 10$
Leontina de M. Silveira 10$
Zeferino L. de Moura 10$
Quinota Pinto 5$
Amelia F. Bretanha 10$
Antonio X. do Valle 20$
Maria L. Seabra 5$
Clementina Villanil 2$
Tte. Mosquita 5$
Francisco J. V. Valente 5$
Antonio Carpanetto 5$
M. Bemvinda S. Balhego 5$

Somma Reis . 2:574,200

Passageiros

Embarcados em Jaguarão com destino ao Rio Grande :

Dr. Henrique d'Avila Gonçalves, José Cunha Amaral, Lydio Alves Pereira, José C. Ramos, Waldemar Corrêa, Joaquim Luiz N. Mello, sua senhora e um filho, José Dalberto de Souza, coronel Zeferino L. de Moura, D. Alice C. Marques e 5 filhos, 1º tenente M. Barreto, D. Constança B. Portella e trez filhos, D. Olga Pinho Oliveira, D. Joanna da S. Canibal, Thirso C. Ferreira, D. Jandyra Giorelli, Manoel Portella, Sta. Alda Giorelli, Capitão Dr. Abreu Goulart, D. Anna Pinto Sintich, Alberto E. Leite, Leopoldo E. Costa, Aroldo Silveira, D. Ercilia Correa, Placido Terra e sua senhora, Manoel Oliveira, sua senhora e 3 filhos, 3 praças da Carta Geral, creada de D. Constança Portella, João Alves dos Santos, 5 praças da Brigida e Jovina Gomes.

Secção Livre

Cocheira da Aldeia

de

Celestino & Gonçalves

Rua Riachuelo n. 39

Communicamos aos nossos amigos e ao publico, que abrimos no predio acima uma cocheira de carros para aluguel, tanto para a cidade como para a campanha, para o que dispomos de bons cavallos e vehiculos para bem servir a nossa freguezia

Attende chamados a qualquer hora do dia ou da noite.

PREÇOS MODICOS

— Tem telephone —

Ao povo

Attendendo as difficuldades da epocha, somos obrigados a elevar o preço da carne á 320 rs. por kilo, a começar no dia 18 do corrente.

Esperando merecer o bom acolhimento que sempre nos dispensou a nossa distincta freguesia e a população em geral.

Jaguarão 16 de Junho de 1911.

Ferreira & Filho.

Ao povo

Levo ao conhecimento da minha estimavel freguezia e a população em geral, que a carne verde será vendida nos meus açougues à 320 rs. o kilo a começar no dia 18 do corrente.

Motiva esta rezolução, a estação que atravessamos.

Jaguarão, 16 de Junho de 1911.

Gastão Lopes da Conceição.

Vinho Nacional

Especial tem a venda em casa de Domingos Barros & C.

MEZA DE RENDAS

Aguardente e alcool

Faço publico para que chegue ao conhecimento dos interessados, que até 30 do corrente mez deve ser pago a bocca do cofre nesta repartição o imposto de aguardente e alcool.

Ficando sujeito as multas regulamentares todo aquelle que deixar de cumprir essa disposição legal.

M. R. de Jaguarão 13 de Junho de 1911.

O Administrador.

Hilario Teixeira de Mello.

Segundo proclama

Faço saber que pretendem casar-se Indalecio Gary e D. Celmira Deorriste, natural da Republica Oriental, solteiros e residentes nesta cidade : elle filho natural de D. Soila Gary ; ella filha legitima de Miguel Deorriste e D. Thereza Dornelles Deorriste. Si alguem tiver conhecimento de algum impedimento accuse-o, para os fins de direito.

Jaguarão,14 de Junho de 1911.

O Escrivão

J. P. de Faria Santos.

(2ª a 14).

Primeiro proclama

Faço saber que pretendem casar-se o cidadão Lino Amalio Vasques e D. Maria Antonia dos Santos, solteiros e residentes nesta cidade, elle Oriental, filho legitimo de Pedro Paulo Vasques e D. Ritta Villanueva de Vasques, ella deste Estado filha adoptiva do Major Alfredo Revelleau e D. Simiana dos Santos Revelleau. Se alguem tiver conhecimento de existir algum impedimento, accusem para os fins de direito.

Jaguarão, 12 de Junho de 1911.

O Escrivão.

J. P. Faria Santos.

(2 a 19)

Segundo proclama

Faço saber que pretendem casar-se o cidadão Nicolás Santiago Meroni e D. Luiza Clementina Athayde, solteiros e residentes nesta cidade, elle natural da Republica Oriental, filho legitimo de Santiago Meroni e D. Assumpcion Soares Meroni ; ella deste Estado filha legitima de Adolpho Sebastião de Athayde e D. Faustina Joanna de Athayde. Se alguem tiver conhecimento de existir algum impedimento accuse-o para os fins de direito.

Jaguarão,13 de Junho de 1911.

O Escrivão

J. P. Faria Santos.

Intendencia Municipal

De ordem do Cidadão Coronel Vice-Intendente em exercicio, faço publico, para conhecimentos dos Srs. proprietarios de predios, que está se procedendo a cobrança do imposto de decimas urbanas cujo praso termina á 30 do corrente. Incorrerão na multa de 50 % os contribuintes que não satisfizeram o referido imposto, até a quella data.

Secretaria da Fazenda Municipal, Jaguarão 5 de Junho de 1911.

O Secretario

Joaquim José da Cunha Filho.

EDITAL

De ordem do Snr. Administrador Antonio Xavier do Valle, faço publico que no dia 24 do corrente, á uma hora da tarde,nesta Repartição, serão vendidas em leilão diversas mercadorias apprehendidas e um carrinho de duas rodas.

Mesa de Rendas Federaes de Jaguarão, 9 de Junho de 1911.

O Escrivão.

Rodolpho C. Veloso.

Lombrigueira

do Pharmaceutico e Chimico **João da Silva Silveira** autor do ELIXIR DE NOGUEIRA Primeiro vermifugo conhecido. Expulsão immediata dos vermes (lombrigas) **Deposito Geral—Pharmacia Popular—Pelotas**—Vende-se em todas as pharmacias e drogarias—Casa Matriz—PELOTAS—RIO GRANDE DO SUL Caixa Postal 66.

DEPOSITO GERAL E CASA FILIAL — RUA CONSELHEIRO SARAIVA 14 E 16

CAIXA POSTAL 148

RIO DE JANEIRO

POSTO METEOROLOGICO

—Boletim Meteorologico do dia 16 de Junho de 1911 -

HORAS	Barometro a 0º.	Temperatura a Sombra	Humidade relativa	Evaporação em 24 horas	Chuva em 24 horas	Insolação	VENTOS Velocidade	VENTOS Direcção	Nebulosidade 0-10	Phenomenos diversos
7, a. m.	745, 2	15 0	13 4	5	6		2 m,4	NNW	10	Dia—16—a.—m tempo pra chuva ceu encoberto vento nullo evaporação pouca.
2, p. m.	751, 3	14, 4	13 6				0	0	10	
9, P. m.	754, 0	13 2	12 8	1			0	0	0	

Jaguarão, 17 de Junho de 1911.

O observador—*M. Caetano*

Pharmacia Universal

Celerino Sá de Almeida, participa a sua freguezia e a população Jaguarense, que depois de ter recebido instrucções e praticado com o abalisado optico Dr. Bernardo Pericás, acha-se habilitado a preparar com promptidão e esmero tudo que se relacione a optica em oculos e pencinez, executando ao mesmo tempo um exame scientifico para a correcção dos defeitos da vista.

Esperando merecer a confiança do publico fica a disposição de todas as pessoas que desejarem utilisar-se dos seus serviços profissionaes.

FORMOSINA

CREME DE ROSAS PARA A CUTIS

Amacia, limpa, perfuma e dá côr — Aformoseia o rosto e realça a belleza

Faz desapparecer cravos, espinhas, manchas, echimosis, sardas e pannos

Não é gordurosa, não mancha, nem empasta a pelle !

MAIS BARATA QUE QUALQUER OUTRA

A' venda nas principaes pharmacias e casas de commercio.

Preço—1 pote Formosina . . . . 3$000

Pomada de Santo André

SANTO REMEDIO

para feridas antigas, ulceras, empingens etc.

EM TODAS AS PHARMACIAS

ELIXIR DE GALEGA

Augmenta o leite das mães que amamentam

VIDRO 4$500

A' venda em todas as pharmacias

Esterisina

Para as senhoras casadas

Peçam prospectos a todas as pharmacias

Caixa Geral das Familias

—FUNDADA EM 1881—

Porque me segurei na Caixa Geral das Familias

Porque é a mais antiga das Sociedades Brasileiras de seguros sobre a vida ; tem a solidez e honestidade testemunhadas por 30 annos do mais honesto e regular funccionamento ; sempre pagou seus contractos immediatamente á apresentação das respectivas provas, sem que até hoje tenha tido **uma unica reclamação** por falta de prompto pagamento.

E' uma sociedade **puramente mutua**—O Excedente pertence exclusivamente aos possuidores de apolices, visto que não se lhes tira parte alguma do Excedente para distribuir a accionistas.

A Sociedade pertence aos Segurados, os quaes tem todo o poder na direcção dos negocios, e no interesse exclusivo dos quaes ella é administrada.

As operações financeiras da **Caixa Geral das Familias** são feitas em nome da Sociedade, e não em nome de uma ou mais pessoas.

Todos os lucros sejam elles de que natureza forem, pertencem aos Segurados, aos quaes exclusivamente revertem.

A **Caixa Geral das Familias** tem as suas **reservas** em **Apolices, Predios e Moeda.**

A Administração e os Delegados Fiscaes são escolhidos d'entre os Segurados, segundo o voto da maioria nas Assembléas devidamente convocadas.

Cada socio da Sociedade tem direito a um voto nas suas Assembléas.

Aquelle que não puder comparecer pessoalmente, pode se fazer representar por outro qualquer socio.

A Caixa Geral das Familias é uma Sociedade pelos Segurados, dos Segurados, e para os Segurados.

Sendo a sua séde no Rio de Janeiro, todas as deliberações são **immediatas.**

Seus capitaes ficam no paiz onde sua applicação é sempre conhecida, concorrendo para a prosperidade da Lavoura, Commercio e Industria nacionaes.

Suas tabellas são as mais modicas possivel. E eu, como Segurado gozo das seguintes vantagens e privilegios :

a) de 5 em 5 annos participo dos **lucros** que forem verificados nos balanços, sujeitos a exame e julgamento dos proprios Segurados ;

b) tenho sempre o **praso de favor, vigorando a minha apolice** apezar de serem os premios devidos nas respectivas epochas ;

c) tenho a faculdade de fazer reverter o beneficio do seguro para quem fôr de meu agrado determinando isso na proposta inicial ;

d) tenho minha Apolice, durante todo o prazo do contracto, incluida no **Resgate Semanal**, a 23 de Junho e 24 de Dezembro, de cada anno, podendo ser beneficiado de cada vez com direito de continuar com a minha Apolice em vigor, pagando o mesmo premio que anteriormente, independente de nova proposta e sem que seja submettido a novo exame medico, e consequentemente, concorrendo sempre aos novos e consecutivos sorteios, feitos de 6 em 6 mezes ;

e) desde que tenha effectuado pagamentos, pelo menos de 3 annuidades, minha Apolice não cahirá em commisso, terá sempre um **valor real e incontestavel**, apezar de ter gozado da garantia do seguro integral, em caso de morte, durante todo o tempo decorrido, e de ter sido minha Apolice incluida 6 ou mais vezes no **Resgate Semestral.**

Não tendo, pois, de **morrer para ganhar.**

Si viver 5, 10, 15 ou 20 annos, poderei liquidar a minha Apolice da maneira que melhor convenha á minha situação, e si fallecer antes, terei conseguido deixar á minha Familia ou Herdeiros, recursos immediatos, isto e, uma herança liquida e certa em dinheiro, e não uma demanda.

A Caixa Geral das Familias pelo seu **Systema** e **Organisação**, symbolisa o mais perfeito typo de Sociedade de Seguros Mutuos Sobre a Vida, e por conseguinte ella é a melhor de todas as Sociedades e garante aos seus Segurados a melhor fórma de protecção e de emprego de capital.

Séde da Sociedade

87 — AVENIDA CENTRAL — 87

RIO DE JANEIRO

AVISO : Continua como agente da Sociedade o **Sr. Emygdio Gerundo**

LUIZ QUINTAES.

Agente geral

Correspondente nesta cidade :*Rache, Leite & Ca.*

Campo a venda

Vende-se uma fração de campo, situada nas costas do Chasqueiro, municipio do Arroio Grande.

Para tratar com Carlos Danigno, nesta cidade. (até 2ª ordem).

Carne de Porco

Prévino a minha freguezia, que as quartas feira e domingos; achar-se-ha á venda, no quarto nº. 11 do Sr. Gastão L. da Conceição, no Mercado Publico,excellente carne fresca de porco.

Antonio Fuchs.

(até 25—6—)

Citação edital

O cidadão Achilles Brandão Juiz Districtal da séde do municipio de Jaguarão, etc. etc.

Faz saber, aos que o presente edital de citação, com o praso de 30 dias, virem, que, por parte de João de Deus Amaro da Silveira me foi dirigida a petição do teor seguinte : «Illmº Sr. Juiz Districtal. »

Diz João de Deus Amaro da Silveira, fazendeiro, residente neste municipio que sendo credor de D. Adelia Buiralta Fontoura da quantia de 1:200:000, como se vê do documento assignado pela referida Adelia Buiralta, quer fazel-o citar, com assistencia de seu marido Francisco Thadinho da Chagas, para vir a 1ª audiencia déste juizo, depois que citado for, reconhecer sua assignatura e obrigação do pagamento. Achando-se porém, ausente, em lugar incerto e não sabido, ha mais de 10 annos, o marido do supplicado, que o supplicante faz a necessaria justificação designando V. S. dia e hora para esta ter lugar.

Nestes termos, citado o Sr. Promotor Publico. Pede deferimento, sendo esta autuada com a procuração e documento junto. Jaguarão, 26 de Dezembro de 1910. Humberto Luna Ricci. —Em cuja petição proferio seguinte despacho. Como pede designando o escrivão dia e hora para a justificação 26 de Dezembro de 1910. Brandão. E tendo justificante, justificado já digo. João de Deus Amaro da Silveira justificada a ausencia de Francisco Thadinho da Chagas, sua mulher ... e incluindo-se, nos quaes ... para ... guinte :—Julgo por sentença provada a ausencia em lugar incerto e não sabido, ... depoimento de teste... umbas de folhas a folhas, e mando que seja o mesmo citado edital ... mente pelo praso de 30 dias para o fim requerido na petição inicial de folhas 2. Custas afinal. Jaguarão 3 de Janeiro de 1911. Brandão. E para constar e seus devidos effeitos se passou o presente edital e mais dois de igual theor, que serão publicados pela imprensa local e affixados no lugar do costume, na forma da lei. E cito e chamo a Francisco Thadinho da Chagas, para o fim requerido na petição acima transcripta observando que as audiencias deste juizo terão lugar as 5ª feira ao meio dia e sendo elle, feriado, no dia anterior. Jaguarão 14 de Maio de 1911. Eu, Manoel Erico de Cantalicio Nunes Feijó escrivão ... subscrevi. Achilles Brandão

Edital de praça

O cidadão Paulo Rache, primeiro supplente em exercicio do juizo districtal, na forma da lei etc.etc.

Faço saber aos que o presente edital com o praso de vinte dias virem que no dia vinte e sete do corrente será levado a praça para se em arrematados em hasta publica pelo official de justiça que estiver de semana, a quem mais der e maior lance offerecer sobre o preço da avaliação o immovel abaixo descriminado pertencente ao finado José Tridente, cujo immove é levado a praça a requerimento do procurador do inventariante advogado João Francisco Nunes, para pagamento das dividas da herança e direitos fiscaes e cres, o ser o immovel indivizivel (art. 593 do Cod. do Proc. Civ. e Com. do Estado). O bem da herança consta de metade de uma caza a rua Riachuelo e terreno com setenta e quatro metros e vinte cinco centimetros de frente e na rua Curuzú setenta metros e quarenta centimetros, em ... estado e o terreno avaliado avaliado em quinhentos mil reis......(500$000 rs.) cuja praça terá lugar no dia, mez e anno acima declarado, as duas horas da tarde, na sala de audiencias deste juizo na Intendencia Municipal. E para que chegue ao conhecimento de todos se passou o presente edital que será publicado pela imprensa,trasladado nos autos e affixado no lugar de costume. Dado e passado nesta cidade de Jaguarão, aos 7 dias do mez de junho de 1911, Eu Manoel Felippe Pereira, escrivão o subscrevi.

Paulo Rache (Estava sellado na forma da lei) Era o que se continha em dito edital para aqui bem e fielmente transcripto a cujo original me reporto e dou fé. Eu Francisco Ricci Junior ajudante do escrivão, de orphãos o escrevi. Eu, Manoel Felippe Pereira, escrivão o subscrevi

O Escrivão.

M. Pereira.

Optimo emprego de Capital

Vende-se uma magnifica casa de moradia situada a rua 27 de Janeiro sobre n.28 defronte a Intendencia Municipal, tendo sessenta palmos de frente, por meia quadra de fundos em perfeito estado, com accomodações para numerosa familia.

Para tratar-se na mesma casa.

Carro

Vende-se um explendido carro, com 4 rodas, proprio para ser puxado por um cavallo, com excellente commodo.

Informações n'esta typographia.

PEITORAL DE ANGICO PELOTENSE

Não ha em todo o mundo medicamento mais efficaz contra tosses, resfriados, influenza, coqueluche, bronchites, etc. que o **Peitoral de Angico Pelotense**, verdadeiro especifico contra a tuberculose nos primeiros gráos. E' o melhor peitoral do mundo. Fabrica-se no Rio Grande do Sul. Vende-se em todas as pharmacias, drogarias e casas de commercio ... **Peitoral de Angico Pelotense** ...

PREVENÇÃO CONTRA OS PEITORAES

O Sr. João Martins Guindo, capitalista de S. Gabriel, escrevendo ao depositario do PEITORAL DE ANGICO PELOTENSE, diz sua opinião :

S. Gabriel, outubro de 1908.

Amigo e Sr. Eduardo C. Sequiera.—Rompendo,por excepção, com a minha antiga prevenção contra os peitoraes e outras preparações annunciadas pelos jornaes, usei o seu PEITORAL DE ANGICO PELOTENSE em uma forte bronchite, acompanhada de muita tosse e expectoração. Venho informal-o de que tal foi a rapidez da acção do PEITORAL DE ANGICO PELOTENSE, que cessaram todos os meus soffrimentos: a tosse foi-se, e com ella a expectoração e o máo estar pronunciado. Convem notar que a minha idade de 78 janeiros não auxiliava a acção do remedio, pois nessa idade as forças curativas naturaes são muito reduzidas. Fico sinceramente convicto de que o PEITORAL DE ANGICO PELOTENSE é um remedio heroico para curar tosses, bronchites, resfriados e outros padecimentos analogos. Firmado na minha experiencia pessoalissima aconselharei francamente o uso do seu maravilhoso preparado PEITORAL DE ANGICO PELOTENSE, pois estou certo de que os outros farão o mesmo que eu fiz, e terão bons em pouquissimo tempo. De vmce. amigo e obrigado

João Martins Guindo.

AS GRANDES SUMMIDADES

MEDICAS BRASILEIRAS

APPROVAM

INDICAM

ACONSELHAM

O Iodoino de Ohr

Approvado pela Junta de Hygiene e premiado com a **Medalha de ouro** *na Exposição Internacional de S. Luiz—1904.*

Como precioso succedaneo do oleo de figado de bacalhau,das emulsões e das preparações iodadas.

Opinião do saudoso medico DR. FRANCISCO FAJARDO.

Attesto que tenho applicado com grande proveito na minha clinica o Iodolino de Orh.

Dr. *Francisco Fajardo.*
(Firma reconhecida)

O dr. Francisco Fajardo, prematuramente fallecido, era um dos mais eminentes e sabios medicos do Brazil e da America.

Attestado do eminente medico DR. A. DIAS DE BARROS, professor da Faculdade de Medicina e pharmacia do Rio de Janeiro.

Tenho a declarar que aconselho frequentemente na minha pratica aos meus clientes, e sempre que delles hão myster, e com o melhor exito, o Iodolino de Orh.

Dr. *A. Dias de Barros.*
(Firma reconhecida)

Attestado do notavel clinico DR. ANTONIO FERRARI, vice-director do hospital de S. Sebastião.

Tenho a satisfação de affirmar o resultado satisfactorio alcançado pelos doentes a quem tenho prescripto o preparado Iodolino de Orh e julgo um excellente succedaneo do oleo de figado de bacalhau.

Dr. *Antonio Ferreira.*
(Firma reconhecida)

Dr. Americo da Veigá

Assistente de Clinica Dermatologica da Faculdade de Medicina do Rio de Janeiro, Medico da S. C. de Misiricordia e director da «Tribuna Medica».

Attesto que tenho empregado com excellentes resultados o preparado Iodolino de Orh. Não se póde deixar de approvar os esforços da classe pharmaceutica nacional, em tornar supportavel a medicação iodada, tão efficaz, mas tambem tão desagradavel ao paladar. O Iodolino de Orh é um succedaneo do oleo de figado de bacalhau, substitue os iodaretos, e emfim, tem indicação nos casos de anemia ou chlorose, o que quer dizer é um medicamento de vasto emprego.

DR. AMERICO DA VEIGA.

Agentes no Rio Grande do Sul
Pintos & Comp.—«Livraria Americana»—Pelotas—Porto Alegre—Rio Grande.
Cada garrafa........................ 5$800

NOVA LINHA DE DILIGENCIA

DE

Mauricio Mieires

Entre Jaguarão e a Estação de Piratiny

SAHIDAS.—De Jaguarão ao Arroio Grande ás segundas-feira.
Do Arroio Grande para a Estação ás terças-feira.
REGRESSO—Da Estação para o Arroio Grande ás quintas-feira.
De Arroio Grande para Jaguarão ás sextas-feira.

Agentes

Em Jaguarão: **Hotel Francez**—No Arroio Grande: Thiophilo P. Ribeiro—Na Estação de Piratiny: João Ferreira de Castro.

NOTA—Espera-se pelo trem de Bagé com previo avizo.

Maioral: Felix Souza

Agencia General de Publicaciones y Telegrafica

LA AURORA

FUNDADA EN 1890

Isauro P. rguelo

Representa las principales casas comerciales de la Capital Federal.

Avisos para todos los periódicos de la Republica
Servicio telegrafico, noticioso y comercial para los periódicos de las provincias.

COMISIONES EN GENERAL
OFICINAS
BALCARCE 168—COOP TELEF. 4698
BUENOS AIRES

Salvação de quem soffre do estomago!!

SÓ SERÁ DYSEPTICO QUEM QUIZER

Estas verdades acima ditas tem sido innumeras vezes comprovadas por numerosissimos doentes do estomago e dos intestinos.

O Elixir digestivo Leivas Leite, excellente eupeptico e digestivo, é preparado com ingredientes de primeira ordem, sob severa fiscalização.

As digestões difficeis, dores de estomago, dyspepsias, fastio, dores de cabeça, embaraços gastricos, atonia intestinal, molestias todas devidas tão somente á pobreza do dos succos digestivos estomago, são maravilhosamente combatidas pelo Elixir digestivo Leivas Leite, pharmaceutico em Pelotas.

Os illustrados clinicos de Pelotas, Drs. Amarante, Brusque, Leivas, Rasgado, Calero, Tancredo de Sá, Pompeu Souza attestaram todos os bons effeitos de tão poderoso elixir digestivo.

Os Drs. Sebastião Leão, Pitta Pinheiro, SamuelLeite, A Masson, Ferreira Santos, de Porto Alegre são da mesma opinião e receitam como primeiros, constantemente, o Elixir digestivo Leivas Leite, aos seus doentes. E' melhor que qualquer outro preparado, estrangeiro ou não, e muito mais barato.

Acha-se em todas as boas pharmacias e drogarias.

Deposito geral:—Drogaria de Eduardo C. Sequeira
PELOTAS

EMPRESA

Mensajerias Orientales
DE
Juan S. Eyherabide
YLAPAZ EYHERABIDE

Salidas de Melo

Janeiro	
Socorro	4—13—22
Lapaz	8—18—27
Fevereiro	
Socorro	1—10—19
Lapaz	5—15—24
Março	
Socorro	1—10—19—29
Lapaz	5—15—24
Abril	
Socorro	7—16—25
Lapaz	2—12—21—30

Salidas de Artigas

Janeiro	
Socorro	7—17—26
Lapaz	3—12—21—30
Fevereiro	
Socorro	4—14—23
Lapaz	9—18—28
Março	
Socorro	4—11—23
Lapaz	9—18—28
Abril	
Socorro	1—11—20—29
Lapaz	6—15—25

AGENTES

Em Artigas — *Miguel Garcia*
» Melo — *Casa Monegal*

CAMPA A VENDA

Vende-se uma fracção de campo situado a margem esquerda do Arroio Grande, menos de duas leguas abaixo da cidade, com a extensão superficial de 245 braças de legua, ao preço de 60$000 reis. Para tratar no Arroio Grande, com Antonio Solari.

(30 dias)

ARMAZEM «OLIVEIRA»
—DE—
Oliveira Alves & Irmãos
(Successores de João de Oliveira Alves)

Vendas por atacado e a varejo

SECCOS E MOLHADOS

RUA GENERAL OSORIO, Nos. 40 E 42
ESQUINA DA RUA ANDRADE NEVES

Completo sortimento concernente ao ramo. Especialidade em Vinhos, Cognacs, Licores, etc., etc.

Recebem todos os vapores generos de primeira qualidade fazendo o freguez acquisição de mercadorias bem lesquinhas.

Em charutos **non plus ultra.**

Tem sempre em deposito champagne de afamadas marcas, mortadellas, bolachinhas Duchen, Leal Santos, etc.

Esta casa prima no largo deposito que tem de finas conservas nacionaes e extrangeiras.

E' a unica casa nesta cidade que dispõe de uma excellente jardineira para entrega de generos a domicilio.

Endereço telegraphico: OLIVEIRA—Telephone. 63

Não Temem competencia

VENDAS A DINHEIRO

ESTABELECIMENTO FUNERARIO

DE

PEDRO [illegible]

Rua 15 de Novembro N. 73

Esquina General Delphino, [illegible] Pharmacia Brandão.

A mais antiga casa funeraria d'esta cidade

Apromptа qualquer serviço pertencente ao ramo com a maior brevidade possivel.

PREÇOS MODICOS

A Machina de costura

ORIGINAL VICTORIA
MARCA REGISTRADA

Distingue-se de qualquer outra:
Pela sua elegancia:
Pela sua suavidade de trabalho:
Pela sua grande simplicidade:
Pela sua construcção solida e duradoura; e
Pela seu andamento rapido e silencioso.

Estas notaveis qualidades valeram a nossa incomparavel «ORIGINAL VICTORIA» uma reputação universal e sem precedente.

Em todas as casas, tanto nas da alta sociedade como nas burguezas e de operarios, e em todos os bons ateliers, está machina «ORIGINAL VICTORIA» em primeiro logar.

Pelo seu mecanismo simples e engenhoso ella não precisa de reparações e a sua aprendizagem é das mais faceis A «Original Victoria» offerece por estes motivos aos seus compradores uma garantia séria e illimitada motivo que a torna preferida por todos.

Superior a qualquer outra a «ORIGINAL VICTORIA» não teme concorrencia alguma.

Desconfie-m das imitações e exija-m a verdadeira marca «ORIGINAL VICTORIA», sem a qual não póde haver garantia

UNICO RECEBEDOR NESTA PRAÇA
SEVERO A. PIUMA

ARAME DE AÇO OVALLADO

DE

ALTA RESISTENCIA

MARCA GORGON REGISTRADA
Nº. 18 X 6

Resistencia	970 kilos
Comprimento	477 metro
Peso	20 kil

É o mais preferido em todo o Estado

O QUE TEM DEMONSTRADO PELA SUA EXTRAORDINARIA PROCURA

Arame farpado de aço galvanisado

Marca GAUCHADA Registrada

GARANTIDO | Resistencia 500 kilos — Comprimento 500 metros — Peso | GARANTIDO

A extraordinaria procura d'este arame, demonstra exclusivamente a preferencia que os Srs. estancieiros dão ao artigo, não só por sua superior qualidade como tambem, nenhum outro arame farpado offerece as vantagens acima descriptas em resistencia e [illegible]

SEVERO ALGEMIRO PIUMA
UNICO RECEBEDOR EM JAGUARÃO

Cocheira Popular

RUA ANDRADE NEVES Nº 35, ANTIGO PREDIO ONDE ESTEVE ESTABELECIDO O SR. JOSÉ VIEIRA DE SOUZA.

Communico aos meus amigos, e ao publico em geral, que abri, no predio acima mencionado, uma Cocheira de carro de alugueis, para o serviço tanto na cidade como na campanha, pois disponho de cavallos e vehiculos em condições de bem servir aos que me honrarem com sua freguesia.

Recebe-se cavallos para acommodar na Cocheira ou na Chacara que tenho arrendada ao Sr. Miguel da Silva Barreiros, onde ha potreiros empastados.

Tambem acceita-se para acondicionar [illegible] apparelhamentos da Cocheira, carros ou quaesquer outros vehiculos dos Srs. viajantes.

Jaguarão, 1º de Junho de 1910.

Telephone N. [illegible]
Antero Leivas Sobrinho.

A POMADA BORO-BORACCA

CONTRA Feridas, Empingens [illegible]

[illegible]

LABORATORIO E DEPOSITO

Dahni & Freitas

(22 Março 909)

Itinerario de la Diligencia de Paulino Silveira,

QUE HACE LA CARRERA
de MELO á ARTIGAS, VICE-VERSA

Dias de Sálîdas

DE MELO		DE ARTIGAS	
Mayo	3-12-21-31	Mayo	6-16-25
Junio	9-18-28	Junio	3-13-22
Julio	7-16-27	Julio	1º-11-20-29
Agosto	4-13-23	Agosto	8-17-26
Setiembre	1-10-20-29	Setiembre	5-14-23

NOTA:—Por equipaje de pasajeros, pasando de 15 kilos se pagará, 0.03 centésimos kilo.

EL EMPRESARIO
Paulino Silveira

Agencia e Jaguarão Erico Leivas
» Artigas Aniceto Villanueva
» Melo Manuel Martinez

Pensão Hervalense

DE

Julio P. das Neves

Esta Pensão, recentemente e completamente reformada, dispõe de excellentes quartos com commodos para passageiros e familias.

O serviço culinario è explendido encontrando-se sempre o apreciado churrasco.

Alem disto dispõe de uma boa coxeira para carros e cavallos e de um bom potreiro com excellentes aguadas, bem como milho e alfafa para os animaes.

Junto a residencia e consultorio do Dr. XAMUSSET

R. R. A.

RESTAURANT DO CLUB JAGUARENSE

O proprietario do Restaurante do Club Jaguarense avisa aos Srs. Socios e amigos que sempre encontrarão n'esta casa o mais completo sortimento de finas e variadas bebidas e repleta mesa de

COMIDAS FRIAS

A qualquer hora do dia ou da noite.

Fornece pensão e manda viandas á domicilio, mediante previo ajuste.

Encarrega se de banquetes, indo mesmo fóra do *Restaurant*, obdecendo as exigencias do bom gosto, dispondo para isso de pessoal competente.

Quanto a qualidade, variedade e asseio da nossa cosinha pode nos garantir não receiar competencia, pois todo serviço d'esta casa obdece a **direcção** e fiscalisação de seu proprietario.

DEPOSITO DE MOVEIS
—DE—
Porto Alegre
—DE—
ADOLPHO FABRE

RUA 27 DE JANEIRO, ESQUINA MENNA BARRETO
JAGUARÃO

Esta bem surtida casa fornece todas as mobilias com os accessorios artisticos fabricados em Porto Alegre e pecialmente mobilias para salas de visita, de jantar e quartos de dormir, pelos mesmos preços da fabrica para o que tem sempre á disposição dos interessados catalagos illustrados com seus preços correntes.

Negocio serio, licito e limpo a preços fixos; os nossos preços não supporta rebaixa nenhuma.

UMA VISITA POIS, AO DEPOSITO DE MOVEIS

Carmelio Goulart

180—Rua 15 de Novembro numero—180
—JAGUARÃO—
RELOJOARIA OMEGA

Esta casa dispondo de excellente material, encarrega-se de todo e qualquer serviço concernente a arte, garantindo-se esmero e promptidão

Preços modicos

Nota—As pessoas da cidade que dentro de 3 mezes não procurarem as suas concertos perderão o direito de os reclamarem. -Os da campanha 6 mezes.

A Situação

Anno VI | N. 38 | Orgão e propriedade do Partido Republicano | Director-Gerente: Luiz F. Ricci

TERÇA-FEIRA, 27 DE JUNHO DE 1911.
—Jaguarão—

Convite

A commissão abaixo assignada, convida as Exmas. familias, autoridades civis e militares, collegios publicos e particulares, consules extrangeiros, commercio e povo, para assistirem no dia 29, ás 7 horas da noite, no Theatro Esperança, a sessão civica commemorativa do 16º anniversario do eminente brasileiro Marechal Floriano Peixoto.

A mesma commissão pede ao commercio para cerrar as portas de seus estabelecimentos, afim de que seus empregados possam comparecer a sessão civica.

Jaguarão, 24 de Junho de 1911.

Tenente Coronel *Julio Cesar Gomes da Silva.*
Coronel *Gabriel Gonçalves da Silva.*
Cincinato Brandão.

Vencidos e vencedores

«Que a reparação do erro foi feita sem vencidos nem vencedores—diz o meu intelligente patricio, e eu vou demonstrar que esse pedacinho está mui encardido.

O partido dividiu-se, principalmente porcausa de idéas, e quem recorrer ás actas do Directorio Central, no tempo da presidencia do venerando general Joca Tavares, verá o que acabo de affirmar, e se isso não bastar, teremos, para completar a prova, o manifesto que o illustre coronel Zeca Tavares publicou e embuchou muita gente.

De um lado estava a guarda velha defendendo e sustentando o programma parlamentarista de 23 de agosto, e do outro estava o sr. coronel Cabeda impugnando dito programma.

Dizem todos, inclusive o sr. I. R., que a unificação foi feita dentro do programma referido, que é elle a bandeira do partido, que todos o querem, o sustentam, o defendem.

Faltará mais alguma coisa para provar que existem vencedores e vencidos ?»

(Do *Gaspar Martins*, de Santa Maria.)

Mostramos, hontem, com a transcripção de topicos de um artigo do redactor do *Gaspar Martins*, de Santa Maria, orgam irreductivelmente parlamentarista, como a *Reforma* é julgada no seio dos seus proprios co-religionarios.

Definimos bem a situação do *federalismo* no momento actual e deixamos patente aos olhos do publico a desunião que cava esse agrupamento politico, como uma vaga impetuosa a bater perennemente nas areias da praia.

Para comprovar essa desunião e traduzir a magua reinante no peito dos *federalistas* da velha guarda, recordamos os dois qualificativos creados pelos nossos adversarios para assignalarem os campos em que militam, uns considerando-se como *adeantados* e outros como atrazados.

Para pôr mais em relevo essa lucta surda entre os homens que militam no *federalismo* deixamos, hoje, transcriptos, lá no alto, esses periodos que definem precisamente as duas correntes de opinião.

Proclama a opposição ao som de mil trombetas, capaz de fazer cair as muralhas da grotesta Jerichó de sua imaginação, que a pujança acampou em seus arraiaes e que o elixir das fusões os tornou potentes para todas as luctas.

Meras palavras de meia duzia de mystificadores!

Discute-se já, poucos dias após á *Carta explicativa*, que o estylo nebuloso do conselheiro condensou em um barometro invertido, a quem cabe a palma da victoria.

Quer se saber no campo do adversario quem passou pelas forças caudinas, si o grupo que o sr. conselheiro Maciel chefia, ou si o dos srs. Raphael Cabeda e Pedro Moacyr.

E' o jornalista de Santa Maria quem affirma, como procere da campanha em pról do programma de 23 de agosto, que houve vencidos na lucta que acaba de terminar pela espada de Achylles de uma interessante carta inexplicada.

Quando a *Federação* affirmava com a isenção de animo de quem analysa sinceramente as manobras do campo adversario para dellas tirar os ensinamentos que nos possam trazer, quando affirmavamos que os srs. Rafael Cabeda e Pedro Moacyr se haviam submettido ás idéas da guarda velha, a *Reforma* nos saiu com as suas scenas carnavalescas, no preciso termo do *Gaspar Martins*.

Está ahi agora de pé a nossa accusação, não mais formulada pelo orgam republicano, mas por um parlamentarista insuspeito, que se levanta indignado para repellir as affrontas feitas aos velhos defensores das idéas do brilhante tribuno extincto.

E' elle quem revida para os seus co-religionarios a gloria do grupo de defensores intransigentes das idéas do passado.

E' elle quem não permitte que se proclame a insubmissão partidaria, e que reclama, muito justamente, a palma que lhe cabe nessa campanha.

A união não póde existir entre essa gente ambiciosa, que almeja apenas as votações cumulativas, seja por que processo fôr.

E' o *Gaspar Martins*, cuja redacção nada ambiciona, apesar da lucta intensa que vem travando ha tantos annos, que avisa ao partido uma proxima candidatura pelo 1º. districto á camara federal, classificando-a de um modo bizarro.

Os nossos vaticinios vão se confirmando.

Dissemos, logo após a *Carta explicativa*, que a união duraria até o proximo pleito eleitoral.

Esperavamos que o assalto pelo voto cumulativo, ás es-deiras do parlamento, tão poucas para tantos que as ambicionam, os dividisse de novo, e os concitavamos para não irem até o assassinato politico, como no caso do finado dr. Carvalho.

Mas parece que lá não chegarão, ao menos apparentemente, unificados.

Já discutem, um anno antes, a quem cabe a palma da unificação.

E' o principio do fim.

O resto virá depois.

Os srs. Pedro Moacyr e Raphael Cabeda estão obrigados a confessar que submetteram-se ao parlamentarismo dos atrasados, e, portanto, que foram vencidos.

Mais uma vez ficou triumphante a guarda velha.

Vencidos e vencedores irão ás urnas unidos ?

O futuro dirá, no breve praso de alguns mezes.

(D'A FEDERAÇÃO)

Dae as crianças a Lombrigueira» do pharmaceutico-chimico Silveira preserva a tuberculose.

Tentativa de suicidio

A Tiros de Rewolver

Em Porto Alegre

Na capital deu-se, no dia 8, uma tentativa de suicidio, que assim é descripta pelo «Correio do Povo,» em seu numero do dia seguinte:

«O jornaleiro Etelvino Pereira Trindade, de côr mixta, solteiro, com 21 annos de idade, natural da cidade de Caçapava, ha cerca de tres annos, se enamorára da joven Adelina Pereira, de 17 annos de idade, tambem indiatica e residente á rua Espirito Santo n. 13 em companhia de seus tios, o boleeiro de carro Carlos Araujo e sua mulher, Maria Candida de Araujo.

Estes faziam gosto no casamento, que deveria celebrar-se no mez de julho proximo.

As visitas de Etelvino á casa de Carlos Araujo eram assiduas, e nunca deixára elle transparecer qualquer sinistra intenção.

Ainda antehontem, á noite, o noivo, como de costume, estivera ali palestrando, affectuosamente com Adelina.

Saindo da casa de Carlos, dirigiu-se elle para o seu dormitorio, á rua dos Andradas n. 54, onde, com mão firme, escreveu e guardou no bolso do casaco, a seguinte carta, encontrada mais tarde em seu poder:

«*Porto Alegre—8—6—1911—Minha querida noiva Adelina Pereira.*—Eu acho-me hoje, em dia perdido; peço-te não chorares pela minha infeliz sorte, porque eu sei que nada comprometti, sei que vivo completamente descontente.

Adeus, Adelina, Adeus Adelina. Minha querida noiva; de ti me despeço, deliciosa noiva, a exemplar.

E's uma noiva como ainda não vi.

A' rua dos Andradas n. 54 encontrarás roupa branca, a qual servirá para o meu enterro.

Saudades á minha mãe, Joanna Maria da Trindade.

Adeus, Adelina.—Teu noivo —*Etelvino P. da Trindade* (*Caçapavano.*)»

Era meia-noite, quando Etelvino, por entre copioso pranto, disse ao operario João Carlos Sant'Anna, seu companheiro de quarto, ser um desgraçado, deitando-se em seguida.

Pela manhã saiu para o trabalho em uma das turmas da rêde de exgottos da Intendencia Municipal, tendo, em caminho, adquirido, numa loja de ferragem, pela quantia de 25$000, um rewólver, imitação Smith & Wesson.

De posse dessa arma, no espirito do pobre rapaz mais se accentuou a idéa de pôr termo á vida.

Ao passar, com a carroça em que costumava trabalhar, pela Praia de Bellas, Etelvino parou-a ao defrontar a rua Miguel Teixeira.

Encaminhando-se para o paredão ali existente ao longo do rio Guahyba, o infeliz sacou do rewólver e desfechou, no ouvido direito, um tiro, caindo logo, em meio de uns «sandys.»

O estampido alarmou os moradores do local, entre os quaes o sr. João Soares, que reside no predio n. 31 da Praia de Bellas.

A principio, esse cidadão suppoz que se tratasse de algum tiro dado a esmo, como, ás vezes, ali succede.

Como o caso attraisse gente ao local onde baquéara o corpo, o sr. Soares e outras pessoas foram até ao littoral.

Ali, debatia-se, ensanguentado, em meio do lodo, o homem que deixára á beira o seu vehiculo.

Arquejante, com o sangue a jorrar pelo ferimento aberto no ouvido direito, Etelvino balbuciava, pedindo que lhe trouxessem a noiva, pois desejava beijal-a antes de morrer.

Um dos circumstantes seu. oe onde era a residencia de Adelina Pereira, e correu a avisal-a da triste occurrencia.

Não tardou muito a que ali chegasse aquella, acompanhada de sua tia, Maria Candida de Araujo.

O encontro de ambas, com Etelvino foi uma scena pungentissima, que emocionou profundamente a multidão ali reunida.

Adelina, afflicta, indagava de Etelvino o motivo porque este havia tentado suicidar-se.

E' enquanto se passavam essas scenas, elle se debatia no lodaçal !

Logo depois, com a chegada do inspector municipal Alvaro Rosa, o desventurado jornaleiro foi retirado dali e collocado sobre o paredão.

Dahi, o enfermeiro Hugo Simes fel-o transportar, no carro da ambulancia, para a sala da assistencia do 2º posto, onde o soccorreu o dr. Landell de Moura, medico municipal, auxiliado pelos enfermeiros Hugo Simes e João Pedro Fernandes.

O ferido dizia não saber o motivo por que havia tentado suicidar-se, accrescentando que sua noiva era uma boa moça.

Como não podesse ser feita a extracção do projectil (de calibre 7), o dr. Landell de Moura ordenou a remoção de Etelvino para o hospital da Santa Casa, onde elle deu entrada, em estado grave.

—

A mãe de Etelvino chama-se Anna Maria da Trindade e reside em Caçapava.

—

A' noite, o seu estado ainda inspirava cuidados.

Phosphenoleo *Vinho iodo-tanico phosphatado.* — O melhor tonico e fortificante, para crianças fracas, para moças anemicas e para convalescentes. Formula conhecida e approvada por muitos medicos do Estado, que desde muitos annos a tem receitado em sua clinica. Substitue com vantagem o oleo de figado de bacalhau. — Garrafa 5$000. — A' venda em todas as pharmacias.

O «Vinho Creosotado do pharmaceutico chimico Silveira preserva a tuberculose

VARIAS DE VARIOS

O aviador Van den Born, que faz a volta ao mundo, chegando á China, dali teve de partir precipitadamente, em seguida a uma aventura tragica, que muito nos informa sobre a mentalidade do povo chinez.

Elle chegára a Cantão e installara-se num bello terreno, que só tinha o inconveniente de estar afastado de uma dezena de kilometros das concessões européas.

No dia do seu primeiro vôo, uma multidão consideravel havia-se transportado para o terreno, mas parecia que esta multidão não era favoravel ao aviador ; que ella considerava como um feiticeiro o que designava sob o nome de «Diabo Branco.» Comtudo, o generalissimo tartaro, que é uma das personalidades militares mais importantes do imperio chinez, tinha vindo assistir ao vôo. Quando Van den Born desceu, elle o felicitou vivamente, e, acompanhado da sua guarda, afastou-se. Elle achava-se, apenas, a algumas centenas de metros, quando a multidão, sem duvida, irritada de ver um dignatario ligar-se com esse feiticeiro, precipitou-se sobre elle. Essa guarda, composta, no emtanto, dos melhores soldados da élite, o regimento dos bravos, fugiu, e o general foi crivado de balas de revólver.

Nessa mesma noite apresentaram-se, successivamente, no hotel de Van den Born os mais altos mandarins da cidade e informavam-se da sua saude, perguntando-lhe as suas impressões sobre a China, sobre a visita aos monumentos, as compras que elle tinha feito, etc.

Passado um quarto de hora de conversa, elles acabaram todos por lhe perguntar quanto tempo calculava elle ficar ainda na China. Ao sairem, depois de grandes cumprimentos, elles disseram : «Nós o aconselhamos de partir o mais depressa possivel».

Habituado ás circumlocuções chinezas, Van den Born não hesitou, e no dia seguinte, á primeira hora, elle desmontou o seu apparelho e o encaixotou, mas foi-lhe impossivel encontrar um «coolichinez que consentisse a transportar as caixas que continham o apparelho do diabo. Furioso, Van den Born, ás machadadas, ás marteliadas, aos ponta-pés, escangalhou o apparelho que elle proprio tinha baptisado com o nome «Wanda»—nome da sua madrinha.—Cobriu os destroços do apparelho com a essencia que lhe restava e poz fogo a tudo. Sendo assim, persuadidos os chinezes que havia queimado a machina do diabo, conseguiu que elles lhe transportassem duas outras caixas hermeticamente fechadas, e onde se achavam, o motor Gnome e cerca de..... 20.000 francos de pequenas peças.

Os «coolis» que levaram essas caixas para bordo estavam persuadidos que ellas só continham roupas e gravatas do aviador.

Havia para mais de 800 kilos, um bello carregamento de gravatas !

No dia seguinte, Van der Born tomava o transiberiano para entrar na Europa, em quanto que a revolução, começada, talvez, pelo vôo do europeu, se desencadeava e que o canhão soava nos corredores que constituem as ruas chinezas de Cantão, tão estreitas que as cadeirinhas nellas não podem passar.

Esta descripção foi feita pelo proprio aviador, a um dos jornaes parisienses.

—

Por iniciativa do industrialista Sr. Pedro Irigoyen, o intendente do municipio do Livramento resolveu realizar alli uma grande exposição agro-pecuaria, a ser inaugurada no primeiro domingo de Março de 1912.

O local da exposição occupará uma area de 35.000 metros quadrados, entre Livramento e Rivera.

—

Communicam de Tucuman na Argentina, informando ter sido preso ali um individuo que distribuia boletins incendiarios, annunciando para breve um attentado anarchista contra o presidente da Republica dr. Saenz Peña.

—

A importante firma V. F. Behrensdorf & C. fez contracto com a Casa de Correcção,

A Boro-boracica —Cura molestias da pelle.

Edital

O Cidadão Paulo Rache, primeiro supplente em exercicio, do Juiz Districtal da séde do Municipio de Jaguarão, na forma da lei etc. etc.

Faço saber que havendo sido arrecadado os bens pertencentes ao finado Estevão Gibotti, natural do Reino da Italia, brazileiro adoptivo, fallecido nesta cidade na noite de dois de Maio do corrente anno, tendo feito testamento nuncupativo, e [illegible] constando a existencia de herdeiros do mesmo finado, mandei passar o presente edital citando e chamando a todo aquelle que se julgar com direito a herança do referido finado para no praso de trinta dias virem a juizo allegarem os seus direitos.

E para constar e seus devidos effeitos se passou o presente edital e mais dois de igual theor, que serão publicados pela imprensa local e affixados no lugar do costume e trasladado nos autos, na forma da lei. E cito e chamo os herdeiros do finado Estevão Gibotti, para o fim acima referido, observando que as audiencias deste juizo terão lugar as quintas feiras ao meio dia e sendo elle feriado no dia anterior.

Jaguarão, 16 de Junho de 1911. Eu, Francisco Ricci Junior, ajudante do escrivão de auzentes o escrevi. Eu Manoel Felippe Pereira, escrivão o subscrivi. Paulo Rache. Era o que se continha em dito edital para aqui bem e fielmente a cujo original me reporto e dou fé.

Jaguarão 16 de Junho de 1911. Eu Francisco Ricci Junior, ajudante do escrivão o escrivi. Eu Manoel Felippe Pereira escrivão o subscrivi e assigno.

O escrivaõ de auzentes.

Manoel F. Pereira.

Dr. Dermeval Pinto

Medico operador e parteiro

Dá consultas diariamente das 10 1/2 ás 11 1/2 na

Pharmacia Sicard

Attende qualquer chamado na mesma Pharmacia ou na sua residencia—Rua General Osorio n. 26.

HUMBERTO LUNA RICCI

ADVOGADO

Póde ser procurado no Escriptorio em sua residencia á Rua 27 de Janeiro nº 24, das 9 horas ás 11 da manhã e da 1 ás 4 da tarde.

A SAUDE DA MULHER

COLICAS VIOLENTAS—Tenho a satisfacção de communicar que pessoa de minha familia, soffrendo de colicas violentas, por occasião das menstruações, ficou radicalmente curada, com um vidro de Saude da Mulher.

Podem fazer o uso que entenderem desta minha declaração.—De Vv. Ss. Att. e Amigo ARTHUR EMILIO JENISCH.—Negociante e fabricante de herva-matte. Dores de Camaquam.

Escriptorio e officinas

Rua 15 de novembro n. 14

Apparece todos os dias uteis á tarde

END. TELEG.—Situação

ASSIGNATURAS

Cidade anno	20$000
« semestre	12$000
Para fóra anno	22$000
semestre	14$000
Extrangeiro	
ANNO	24$000
SEMESTRE	12$000

PAGAMENTO ADIANTADO

O pagamento será exigido dentro do primeiro mez da assignatura assim como dos annuncios.

Os originaes enviados a esta redacção e não publicados não serão devolvidos.

Pedido

Achando-se em liquidação a nossa casa visto que entrará a girar a mesma sob nova firma, de 1º de Julho em diante, pedimos aos nossos favorecedores e amigos o obsequio de virem saldar suas contas, dentro do menor praso possivel.

Jaguarão, 21 de Junho de 1911.

Oliveira Alves & Irmãos.

em Porto Alegre, para o fornecimento annual de 20 mil duzias de fechaduras.

O jornal americano «New York Herald noticia que duas jovens de S. Luiz abriram á exploração femenina um ramo de industria até agora exclusivamente exercido por homens: o da engraxateria.

Sua freguezia não se compõe unicamente de senhoras e o negocio parece ir muito bem, pois a empresaria procura mais mocinhas para empregadas.

O engenheiro civil dr. Benito Elejalde, juntamente com o capitão Dr. Waldomiro Lima, vai concorrer á execução dos trabalhos de hygiene em via de realização na adeantada cidade de Pelotas.

Esteve em Bagé o Sr. Alberto Rexes, representante dum syndicato de petroleo, para estudar as conveniencias da installação de uma agencia na mesma cidade, afim de vender aquelle combustivel a retalho e ao mais baixo preço.

Partido Conservador

Na Capital do Estado, reuniram-se, antes de hontem, os delegados de todos os municipios do Rio Grande do Sul, afim de constituirem a Commissão Executiva do Partido Republicano Conservador.

Presidiu áquella reunião o nosso benemerito chefe, Dr Borges de Medeiros, o qual ali expoz o motivo que os reunia e cujo resumo damos abaixo, no telegramma passado pelo nosso correspondente.

Eis o telegramma:

«Hontem aqui reunião delegados partido para eleição commissão executiva partido republicano conservador.

Presidio Medeiros explicando fins reunião, declarando aproveitar opportunidade referir solidariedade completa une Pinheiro a Medeiros e partido. Eleitos commissão: presidente, Protasio Alves; membros Barreto Viana, João Parobé, supplentes Octavio Rocha, Luiz Englert, Emilio Guilayn. Finda reunião acompanhado Medeiros até casa.

O nosso municipio foi representado pelo illustre Dr. Vasco Pinto Bandeira, criterioso Chefe de Policia do Estado, por delegação da commissão executiva d'aqui.

Matadouro

Dia 26

Para consumo da população, foram abatidas 13 rezes com 1800 kilos e 6 ovelhas.

Festa da „Maçonaria"

Como era de espectativa de todos, realizou a «Luz Transatlantica» a festa tradicional e universalmente celebrada em a noite de 24 do corrente, em commemoração ao orago das «Lojas», S. João da Escossia.

Iniciaram-se os trabalhos rigorosamente, ritualmente, ás 9 1/2 horas da noite, sob a distincta presidencia do Sr. Julio Mallet, e dos Srs. Joaquim José da Cunha e João José Gonçalves.

Foram adoptadas muitas creanças.

O orador da loja Sr. capitão Oderico Henriques leu conceituoso e brilhante discurso, fazendo demoradamente o elogio da Maçonaria.

Antes do encerramento dos trabalhos de praxe, fallou o presidente, Sr. Julio Mallet, agradecendo o comparecimento das Exmas. familias e cavalleiros, considerando, ainda, em periodos precizos e fortes, a vida util e sobretudo beneficio da instituição maçonica.

Tambem o nosso collaborador Barbosa Neto fez em breve allocução um apanhado de como se tem conduzido a maçonaria perante a sciencia, que nunca negou, e tambem como ha considerado problemas e assumptos sociaes deste seculo.

Complementando a festa, que foi brilhantissima pela comparencia de innumeras familias, e, tambem pela maneira fidalga e solemne porque se apresentaram os Srs. maçons, foi servida, na salá das refeições, uma farta meza de doces e finos liquidos, logo após ao jantar que foi de confecção impeccavel.

Ao *dessert*, fallou, saudando o distincto cavalleiro, Sr. Julio Mallet, presidente da solemnidade, e agradecendo o comparecimento das Exmas. familias o digno militar Sr. João Manoel da Silveira.

Em seguida, teve lugar o baile que animadamente prolongou-se até altas horas.

Foi uma festa completa, o que nada deixou a desejar, essa que a Maçonaria Jaguarense realisou, mais uma vez fazendo pelo amor e pela fraternidade do homem.

Beneficios Prestados!

Cura completa!

Bagé, 15 de Outubro de 1909 —Illmo. Sr. pharmaceutico e chimico João da Silva Silveira, Pelotas.—E com o maior prazer que venho penhorado agradecer os beneficios prestados pelo poderoso *Elixir de Nogueira*, na pessoa de meu filho Pedro.

Contente estou por vel-o radicalmente curado de syphilis atroz, pois era para duvidar a cura completa, em vista do mau estado em que se achava.

Grato e fazendo votos para que o *Elixir de Nogueira*, cada vez mais, tenha, por parte dos que soffrem a merecida confiança, subscrevome com estima e consideração.

am.º att.º e cr.º

Joaquim José Petrarcha

constructor

(Firma reconhecida)

Vende-se nas boas pharmacias e drogarias desta cidade

Tenente Machado

Na inspecção de saude a que se submetteu, pela Junta Medica da Brigada Militar, foi julgado incapaz para o serviço, o nosso amigo e correligionario, tenente João de Azevedo Machado, do 2º batalhão d'aquella milicia estadoal.

Aquelle official, que aqui commandou o destacamento da referida Brigada, ficou aggregado no corpo a que pertence.

Sabemos que, na vaga aberta pelo tenente João de Azevedo Machado, será promovido a esse posto o alferes dr. José Gomes Ferreira, secretario do major assistente do material da Brigada.

THEATRO

Estreou, sabbado, no nosso *Theatro Esperança*, a companhia de Zarzuelas Hespanhola, dirigida pelo actor comico Antonio Alonso.

A invernia rigorosa deste tempo, que bem se faz sentir na frialdade destas noites, humidas, glaciaes, afugentando a circulação dos lugares publicos, de todos as diversões, escasseou a concurrencia do *Esperança*, obtendo uma casa resumida a *troupe* que ora nos visita.

No entanto, o desempenho do programma de sabbado mostrou a competencia dos artistas, que merecem a protecção do nosso publico.

A primeira funcção de assignatura, bem que constasse de zarzuelas de nenhuma relevancia, e conhecidissimas da nossa platéa, teve um desempenho bom.

E' com desanimo que todos notaram a falta de uma orchesta, acompanhamento indispensavel, absoluto quasi, para o bom effeito das muzicas de uma zarzuela qualquer.

O caracteristico insinuante da zarzuela é, sem duvida alguma, essa muzica breve e sentimental, esse *suelto* collante, languido de *havaneras* e *jotas*, que indiscutivelmente só poderá preencher uma regular orchesta.

Em não sendo assim, nunca se poderá obter o triumpho cabal de um espectaculo, visto faltar o elemento indispensavel de uma boa musica.

Achamos insustentavel a temporada do Sr. Alonso, se não cuidar de um conjuncto muzical.

Toros de punta, *Sultana de Marruecos* e *Vica mi niña*, tiveram boa representação por todos os artistas que tomaram parte no programma de sabbado.

Salientamos a Sra. Lola Margarit, que mereceu applausos unanimes da platéa, e pelo aprumo da correcção que soube dar em seus papeis nas comedias referidas.

Tem uma voz forte, limpida, chegando a todas as notas com perfeita claridade, sem esforço, que a sua figura sympathica e graciosa muito secunda para o gosto do publico que lhe não regateou elogios.

O sr. Carrillo, a par de suas qualidades de um actor, evidenciou uma voz de bom barytono agradavel, melodiosa, cheia, digna dos encomios que lhe fizeram.

Antonio Alonso, artista comico levou, com arte e naturalidade a parte do seu programma, mantendo a platéa em franca hilariedade.

A expressão expontanea, chistosa com que elle soube imprimir os diversos transes do seu papel, garantem de si, do exito de qualquer funcção.

Os outros artistas auxiliaram bem o desempenho da estréa.

O maestro André Roig, habilissimo piannista, suavisou os intervallos com breves trechos de musica, revelando-se-nos um competente na sua arte.

A estréa, emfim, da companhia do Sr. Alonso agradou e mereceu muito bom acolhimento benevolo.

Diremos amanhã do espectaculo de domingo.

Festa do Coração Jesus

Esteve em nosso escriptorio a distincta e gentil commissão da tradicional festa do Coração de Jesus.

Podemos essa commissão noticiarmos que Quinta-feira proxima, ás 6 horas da noite, começará o Triduo, e Domingos ás 3 horas da tarde terá lugar a procissão, que promette ser bellissima devido ao esforço de nobres e fervorosas catholicas.

Plantio do trigo

O honrado governo municipal, está distribuindo sementes de trigo, aos agricultores pobres d'este municipio.

E' esta uma medida louvavel, pela qual só temos a felicitar os integros membros da administração municipal

PONTES

Pelo Governo do Estado, foi resolvido fornecer tres pontes de ferro, de 15 metros de comprimento cada uma, para os arroios Bretanhas, Juncal e Lagoões, as duas primeiras na estrada d'esta cidade ao Arroio Grande e a ultima tambem d'esta cidade ao Herval

Esta resolução vem mais uma vez mostrar a aptidão, zelo e interesse do nosso illustre intendente, Dr. Faustino Corrêa, em cercar de melhoramentos uteis todos os pontos do nosso municipio.

PELO FORO

Em audiencia extraordinaria, foi levado á praça o immovel pertencente ao expolio do finado José Tridente, sendo arrematado pelo cidadão Miguel Archanjo Tridente, em favor de seus tutelados.

No cartorio respectivo procedeu-se a partilha dos bens deixados por José dos Santos Braga.

Com vistas ao cidadão Curador Geral de Orphãos foram os autos, em que pede licença para vender bens D. Maria Januaria Mendes Gonçalves.

29 de Junho

Anima-se, de momento a momento, para uma completa solemnidade, a festa de consagração ao Consolidador da Republica.

As familias e pessoas que desejarem camarotes, podem procural-os na residencia do distincto militar, Tenente José Cerqueira Maun.

Sabemos que abrilhantarão a magnitude da commemoração os festejados, artistas, barytono, Henrique Carrillo, e Lola Margarit cantando romanzas.

De victoria em victoria

Attesto que tenho empregado em minha clinica a «Eczematina» com muito bom resultado nas affecções da pelle, como eczemas, herpes, etc.

Pelotas, 5 de Fevereiro de 1910.

Dr. Urbano Garcia.

Zarzuelas

Conforme noticiamos, hontem, com as zarzuellas; *Meterse en honduras, Los Zangolotinos e Ya somos tres*, dará, hoje, á Companhia de Zarzuelas Hespanhola, sua segunda funcção de assignatura e terceira da temporada.

TENTATIVA DE ROUBO

—«S»—

Conforme promettemos vamos notificar aos leitores o facto a que com esta epigraphe, hontem, ligeiramente nos referimos.

Na noite de sabbado, após a limpeza do costume na secção de vareje da casa Rache, Leite & Comp. o nosso amigo Abilio Cunha, gerente d'essa secção, que tem por habito percorrer todas as dependencias da casa, antes de fechal-a, ao entrar n'uma peça que fica situada na parte de fóra do balcão, divisou um vulto debaixo de um banco, que lhe despertou a attenção.

Dando com o pé, surgiu um individuo, de côr preta, que, sendo interrogado, disse achar-se alli, com licença de um dos empregados da casa, para *cosinhar uma grande bebedeira.*

Não satisfeito com essa resposta, o Sr. Abilio Cunha, foi chamar o empregado que déra tal licença, deixando o «bebado» debaixo das vistas de um outro empregado.

N'essa occasião o individuo, desempenhando admiravelmente seu papel, cahindo aqui e alli, procurou o lado da porta e, com extraordinaria rapidez, abrio a e fugiu em vertiginosa carreira.

Correndo a seu encalço diversas pessoas não foi possivel alcançal-o, o que prova não se tratar-se, d'um bebado e sim esperto gatuno, que alli entrára, occultamente, pois era falso ter obtido licença para cosinhar a «mona.»

Communicado o facto as nossas zelosas e activas auctoridades estas tomaram providencias e com tanto acerto agiram, que hontem, pela manhã, foi preso o «Lalico» Duarte, mais conhecido pela alcunha de «Lalico» que, pelos signaes dados outro não era senão o supposto bebado.

Chamados os empregados da casa Rache, Leite & estos reconheceram ser «Lalico» o individuo que lá estivéra.

«Lalico» negou, allegando achar-se n'aquella noite n'um baile na casa de Tarquino, de tal, nas proximidades da Emfermaria Militar.

Chamado o Sr. Tarquino este declarou ser falso pois não costuma dar baile em sua casa.

Indo, porém, Tarquino ao xadrez, afim de vêr a cara do «bebado» e «bailarino Lalico,» pediu-lhe que declarasse o ter visto cando serenatas!

Em vista d'isso as autoridades mandaram recolher «Lalico», á cadeia civil e continuam procurando esclarecer o facto, pois é de suppor-se que se trata de uma tentativa de roubo planejada por mais de um.

«Lalico,» que é pedreiro, trabalhava, ultimamente, nas obras da «Sociedade Luz Electrica.»

57º de Caçadores

Serviço para amanhã.

Dia á Praça o Capitão Padilha.

Dia o 2º. Tenente Soares Pinto.

Adjuncto o 3º. sargento Brazil.

Uniforme 4º

Foram, hoje, incluidos na 3ª e 2ª companhias respectivamente, ficando considerados não apresentados, o 2º Tenente Raymundo de Oliveira Pantója, por ter sido por despacho de 3 de corrente, do Ministerio da Guerra, classificado neste corpo, e, anspeçada Manoel Graciliano, por ter sido pelo sr General Inspector, transferido do 9º regimento de cavallaria, tambem para este batalhão;

Por ter sido classificado no 10º regimento d'infantaria, estacionado em S. Gabriel, foi desligado do numero de addidos ao batalhão, o sr. 1º Tenente Frederico Carlos de Azoir.

Secção Optica da Pharmacia Sicard

Esta casa participa a seus favorecedores e ao publico em geral que acaba de completar seu Stock de artigos de optica e que, alem de estar munido de apparelhos para qualquer exame da visão, conta com machinas e utencillios para preparar qualquer qualidade de oculos, de accordo com as necessidades dos pacientes ou receitas medicas. Armações e christaes de todos os tamanhos e gostos, sendo elles das melhores fabricas e qualidades.

Oculos de côr, phantasia, lunettes etc. etc.

(Até 31—12.)

Secção Livre

PIANOS

ELEAZAR HELGUERA VILLAS BOAS

Compositor e afinador de pianos.

Offerece seus serviços profissionaes, durante os poucos dias que estacionará n'esta cidade.

Pode ser procurando no *Hotel Francez*.

Cocheira

A rua General Deodoro, aluga-se uma excellente cocheira.

Informações n'esta tipographia.

EDITAL

O Doutor João Baptista Gonçalves, Juiz de Comarca e Presidente da commissão de alistamento.

Faz saber aos que este edital virem, que, estando concluido o alistamento eleitoral, acham-se os titulos dos eleitores inscriptos no edificio do Governo Municipal, onde permanecerá elle juiz durante 30 dias para attender os eleitores, que pessoalmente vierem solicitar os seus titulos, sendo tambem permittido a entrega mediante procuração feita e assignada pelo eleitor a quem pertencer o titulo, reconhecida a letra e assignatura por tabelião do lugar, sendo que mesmo depois de decorrido aquelle prazo essa entrega em caso algum será recusada ou demorada. E para conhecimento de todos mandou passar este para ser produzido pela imprensa com intervallo de 5 dias.

Cidade de Jaguarão, 5 de Junho de 1911.

Eu, Cantalicio Passos Feijó, escrivão ad-hoc nomeado o escrevi

João Baptista Gonçalves.

Presidente da commissão

MEZA DE RENDAS
Aguardente e alcool

Faço publico para que chegue ao conhecimento dos interessados, que até 30 do corrente mez deve ser pago a bocca do cofre nesta repartição o imposto de aguardente e alcool.

Ficando sujeito as multas regulamentares todo aquelle que deixar de cumprir essa disposição legal.

M. R. de Jaguarão 13 de Junho de 1911.

O Administrador,

Hilario Teixeira de Mello.

Intendencia Municipal

De ordem do cidadão Dr. Intendente, faço publico, que foram sorteadas para resgate, as apolices da divida Municipal, da terceira emissão, sob ns. 77 á 84, (oito) vencendo o respectivo juro até 30 do corrente.

Jaguarão 15 de Junho de 1911.

O Secretario

Joaquim José da Cunha Filho

Cocheira da Aldeia
de
Celestino & Gonçalves

Rua Riachuelo n. 39

Communicamos aos nossos amigos e ao publico, que abrimos no predio acima uma cocheira de carros para aluguel, tanto para a cidade como para a campanha, para o que dispomos de bons cavallos e vehiculos para bem servir a nossa freguezia

Attende chamados a qualquer hora do dia ou da noite.

PREÇOS MODICOS

— Tem telephone —

Nova linha de diligencia

DE JAGUARÃO A PIRATINY

André Cabeda, proprietario do «Break Cruzador», estando preparado com bons cavalhadas para fazer promptas viagens desta cidade a Piratiny, passando pelo Arroio Grande offerece seus serviços ao commercio e ao publico em geral.

Observa o seguinte

Itinerario

Sahida de Jaguarão para o Arroio Grande, as 6as feiras.

Do Arroio Grande para Piratiny aos sabbados.

De Piratiny para o Arroio Grande as 2as. feiras.

Do Arroio Grande para Jaguarão as terças-feiras.

Faz tambem viagens extraordinarias

Propriedades a venda

Vende-se, uma casa de moradia, a rua dos Andradas nº. 114, com commodidades para familia, tendo 7 peças e um terreno com bastante extenção para plantações e mesmo para augmentar a casa.

E um terreno com cocheira, tudo foreiro.

Vende-se tambem alguns animaes manços e que actualmente estão arrendados.

Quem pretender, dirija-se a proprietaria, D. Deolinda Medeiros A. da Silva a rua dos Andradas nº. 114.

"ECZEMATINA"

Pomada poderosa, empregada com grande successo, para a cura de todas as molestias da pelle, como eczemas, darthos, empinges, brotoejas, espinhas, erupções cutaneas; emfim, para qualquer ferida, recente ou chronica. — Vende-se em todas as pharmacias.

Fórmula do pharmaceutico NELSON R. SILVEIRA

Deposito: PHARMACIA POPULAR -- Pelotas

Lombrigueira

do Pharmaceutico e Chimico **João da Silva Silveira** autor do ELIXIR DE NOGUEIRA Primeiro vermifugo conhecido. Expulsão immediata dos vermes (lombrigas) **Deposito Geral—Pharmacia Popular—Pelotas**—Vende-se em todas as pharmacias e drogarias—Casa Matriz—PELOTAS—RIO GRANDE DO SUL—Caixa Postal 66.

DEPOSITO GERAL E CASA FILIAL — RUA CONSELHEIRO SARAIVA 14 E 16

CAIXA POSTAL 148

—RIO DE JANEIRO—

POSTO METEOROLOGICO

—Boletim Meteorologico do dia 26 de Junho de 1911

HORAS	Barometro a 0°.	Temperatura a Sombra	Humidade relativa	Evaporação em 24 horas	Chuva em 24 horas	Insolação	VENTOS Velocidade	VENTOS Direcção	Nebulosidade 0-10	Phenomenos diversos
7, a. m.	758, 3	4, 0	7, 2				0	0	0	Dia—27—a.—m tempo variavel ceu emcoberto vento nullo evaporação pouca.
2, P. m.	760, 0					6 h.	0	0	8	
9. P. m.	759, 0	6, 4	7, 0				0	0	9	

Jaguarão, 27 de Junho de 1911.

O observador—*M. Caetano*

Pharmacia Universal

Celerino Sá de Almeida, participa a sua freguezia e a população Jaguarense, que depois de ter recebido instrucções e praticado com o abalisado optico Dr. Bernardo Pericás, acha-se habilitado a preparar com promptidão e esmero tudo que se relacione a optica em oculos e pencinez, executando ao mesmo tempo um exame scientifico para a correcção dos defeitos da vista.

Esperando merecer a confiança do publico fica a disposição de todas as pessoas que desejarem utilisar-se dos seus serviços profissionaes.

Recolhimento de notas

A Caixa de Amortisação prorogou, até 31 de dezembro do corrente anno, o praso para o recolhimento de notas de 5$000, das 8ª, 9ª e 10ª estampas; de 10$000, das 8ª e 9ª estampas; de 200$000, da 19ª; de 20$, de 50$, de 100$, de 200$ e de 500$ fabricadas na Inglaterra.

Carro

Vende-se um explendido carro, com 4 rodas, proprio para ser puxado por um cavallo, com excellente commodo.

Informações n'esta typographia.

EDITAL

O Dr. Faustino José Corrêa, Intendente Municipal e Presidente da Commissão de Alistamento e Sorteio Militar de Jaguarão.

Faz saber a todos que este edital virem ou delle noticia tiverem, que de conformidade com o art° 104 parag. 2º do Regulamento para execução do alistamento e Sorteio Militar, Lei nº 1860 de 4 de Janeiro de 1908 e decreto nº 6.947 da mesma data foram contemplados no Alistamento Militar deste Municipio, no anno de 1910 e obrigados ao serviço de paz e guerra os seguintes cidadãos: Sady Oliveira da Silva, Osmar Rodrigues de Farias, José Dalberto Souza, Luiz Bellone, Guanabarino Rangel, Heraclito Democrito de Mello, Lydio Pinto Ribeiro, José Arnaldo Garcia, Gaspar Pereira Bretanha, Waldemar Vaz, João Antonio Constella, Ibrahim Baptista d'Almeida, Orlando Gonçalves, Izicoro Bezerra, Setembrino Pereira da Silva, João Fernandes Vergara, João Barros, João Teixeira, Olympio Pinto da Silva, Felicio Faria, Diogo Silva Moreira, Liberato dos Santos Polvora e José Luiz da Silva. E para que chegue ao conhecimento de todos mandou passar o presente para ser publicado pela imprensa.

Jaguarão, 19 de Junho de 1911.

Faustino José Corrêa.

Intendencia Municipal

De ordem do Cidadão Coronel Vice-Intendente em exercicio, faço publico, para conhecimentos dos Srs. proprietarios de predios, que está se procedendo a cobrança do imposto de decimas urbanas cujo praso termina á 30 do corrent. Incorrerão na multa de 50 °/ os contribuintes que não satisfizeram o referido imposto, até que esta data.

Secretaria da Fazenda Municipal, Jaguarão 5 de Junho de 1911.

O Secretario

Joaquim José da Cunha Filho.

Campo a venda

Vende-se uma fracção de campo, situada nas costas do Chasqueiro, municipio do Arroio Grande.

Para tratar com Carlos Danigno, nesta cidade. (até 2ª ordem).

Na compra da «Lombrigueira,» exijam o nome de João da Silva Silveira, Pharmaceutico-Chimico.

FORMOSINA

CREME DE ROSAS PARA A CUTIS

Amacia, limpa, perfuma e dá côr — Aformoseia o rosto e realça a belleza

Faz desapparecer cravos, espinhas, manchas, echimosis, sardas e pannos

Não é gordurosa, não mancha, nem empasta a pelle!

MAIS BARATA QUE QUALQUER OUTRA

A' venda nas principaes pharmacias e casas de commercio.

Preço—1 pote Formosina .... 3$000

Pomada de Santo André

SANTO REMEDIO

para feridas antigas, ulceras, empingens etc.

EM TODAS AS PHARMACIAS

ELIXIR DE GALEGA

Augmenta o leite das mães que amamentam

VIDRO 4$500

A' venda em todas as pharmacias

Esterisina

Para as senhoras casadas

Peçam prospectos a todas as pharmacias

EDITAL DE PRAÇA

O Cidadão Paulo Rache, primeiro supplente em exercicio do Juiz Distral, na forma lei etc. etc.

Faço saber, aos que o presente edital com o praso de vinte dias virem que no dia seis de Julho, proximo futuro, ás duas horas da tarde, na frente do edificio da Intendencia Municipal, será levado pelo official de justiça que estiver de semana, a quem mais der e maior lanço offerecer, para ser arrematada em hasta publica a chacara conhecida por «Chacara do Avila» situada nos suburbios desta cidade, sobre a base de onze contos de reis, pertencente ao menor pubere Abelardo Bretanha Bueno do Prado, conforme requereu o procurador do tutor do referido menor na petição seguinte: Illustre cidadão juiz Districtal. Diz o Dr. Antonio Nunes Bueno do Prado, pae e tutor do menor pubere Abelardo Bretanha Bueno do Prado, que havendo requerido por seu bastante procurador, licença para a venda de duas propriedades do referido menor, ouvido o cidadão curador Geral de Orphãos, foi concedida ao supplicante a licença impetrada acontece porem que um dos que desejava comprar o immovel excusou-se de effectuar a transacção, e, assim não podendo o supplicante deixar de vender o immovel pelos motivos então expostos vem pedir-vos que fazendo juntar a presente aos referidos autos de licença requerida, mandei-s subil-os, ao meretissimo Dr. Juiz de Comarca para que, tomando delles conhecimento, se digne de ordenar que seja o immovel, que é o conhecido por «chacara do Avila,» situado nos suburbios desta cidade, levado a hasta publica, com as formalidades da lei, pelo preço de onze contos de réis (Rs 11000.000.) que era o preço obtido pelo supplicante.

E por ser de justiça Espera deferimento. Jaguarão, 7 de Junho de 1911. p. p. Mario Pereira Bretanha. Cuja petição depois do parecer do Sr. Curador Geral de Orphãos, subiu a conclusão do meretissimo Doutor Juiz de Comarca e por este foi dado o seguinte despacho: Deferindo, de accôrdo com o parecer do Curador Geral de Orphãos, a petição de folhas dez, mando que se ponha em hasta publica, o immovel, conhecido por Chacara do Avila. Publique-se editaes. Jaguarão, 13 de Junho de 1911. Baptista Gonçalves. E quem no dito predio quizer lançar compareça no local, dia e hora acima designados. E para que chegue ao conhecimento de todos mandei passar o presente edital, que será publicado pela imprensa, affixado no lugar do costume e trasladado nos autos. Jaguarão, 17 de Junho de 1911. Eu Francisco Ricci Junior, ajudante do escrivão de orphãos o escrevi. Eu, Manoel Felippe Pereira, escrivão o subscrevi. Paulo Rache. (Estava selado na forma da lei) Conforme com o original e dou fé e Era ut supra. Eu, Francisco Ricci Junior, ajudante do escrivão o escrevi. Eu, Manoel Felippe Pereira, escrivão o subscrevi e assigno.

O Escrivão.

M. Pereira.

Caixa Geral das Familias

—FUNDADA EM 1881—

Porque me segurei na Caixa Geral das Familias

Porque é a mais antiga das Sociedades Brasileiras de seguros sobre a vida; tem a solidez e honestidade testemunhadas por 30 annos do mais honesto e regular funccionamento; sempre pagou seus contractos immediatamente á apresentação das respectivas provas, sem que até hoje tenha tido **uma unica reclamação** por falta de prompto pagamento.

E' uma sociedade **puramente mutua**—O Excedente pertence exclusivamente aos possuidores de apolices, visto que não se lhes tira parte alguma do Excedente para distribuir a accionistas.

A Sociedade pertence aos Segurados, os quaes tem todo o poder na direcção dos negocios, e no interesse exclusivo dos quaes ella é administradora.

As operações financeiras da **Caixa Geral das Familias** são feitas em nome da Sociedade, e não em nome de uma ou mais pessoas.

Todos os lucros sejam elles de que natureza forem, pertencem aos Segurados, aos quaes exclusivamente revertem.

A Caixa Geral das Familias tem as suas **reservas em Apolices, Predios e Moeda.**

A Administração e os Delegados Fiscaes são escolhidos d'entre os Segurados, segundo o voto da maioria nas Assembléas devidamente convocadas.

Cada socio da Sociedade tem direito a um voto nas suas Assembléas.

Aquelle que não puder comparecer pessoalmente, pode se fazer representar por outro qualquer socio.

A Caixa Geral das Familias é uma Sociedade pelos Segurados, dos Segurados, e para os Segurados.

Sendo a sua séde no Rio de Janeiro, todas as deliberações são **immediatas.**

Seus capitaes ficam no paiz onde sua applicação é sempre conhecida, concorrendo para a prosperidade da Lavoura, Commercio e Industria nacionaes.

Suas tabellas são as mais modicas possivel. E eu, como Segurado gozo das seguintes vantagens e privilegios:

a) de 5 em 5 annos participo dos **lucros** que forem verificados nos balanços, sujeitos á exame e julgamento dos proprios Segurados;

b) tenho sempre o **praso de favor, vigorando a minha apolice** apezar de serem os premios devidos nas respectivas epochas;

c) tenho a facilidade de fazer reverter o beneficio do seguro para quem fôr de meu agrado determinando isso na proposta inicial;

d) tenho minha Apolice, durante todo o prazo do contracto, incluida no **Resgate Semanal**, a 23 de Junho e 24 de Dezembro, de cada anno, podendo ser beneficiado de cada vez com direito de continuar com a minha Apolice em vigor, pagando o mesmo premio que anteriormente, independente de nova proposta e sem que seja submettido a novo exame medico, e consequentemente, concorrendo sempre aos novos e consecutivos sorteios, feitos de 6 em 6 mezes;

e) desde que tenha effectuado pagamentos, pelo menos de 3 annuidades, minha Apolice não cahirá em commisso, terá sempre um **valor real e incontestavel**, apezar de ter gozado da garantia do seguro integral, em caso de morte, durante todo o tempo decorrido, e de ter sido minha Apolice incluida 6 ou mais vezes no **Resgate Semestral.**

Não tendo, pois, de **morrer para ganhar.**

Si viver 3, 10, 15 ou 20 annos, poderei liquidar a minha Apolice da maneira que melhor convenha á minha situação, e si fallecer antes, terei conseguido deixar á minha Familia ou Herdeiros, recursos immediatos, isto é, uma herança liquida e certa em dinheiro, e não uma demanda.

A Caixa Geral das Familias pelo seu **Systema e Organisação**, symbolisa o mais perfeito typo de Sociedade de Seguros Mutuos Sobre a Vida, e por conseguinte ella é a melhor de todas as Sociedades e garante aos seus Segurados a melhor fórma de protecção e de emprego de capital

Séde da Sociedade

87 — AVENIDA CENTRAL — 87

RIO DE JANEIRO

AVISO: Continua como agente da Sociedade o **Sr. Emygdio Gerundo**

LUIZ QUINTAES.

Agente geral

Correspondente nesta cidade: *Rache, Leite & Cª.*

Optimo emprego de Capital

Vende-se uma magnifica casa de moradia, situada a rua 27 de Janeiro sobre n. 28 defronte a Intendencia Municipal, tendo sessenta palmos de frente, por meia quadra de fundos em perfeito estado, com accomodações para numerosa familia.

Para tratar-se na mesma casa.

A Saude da Mulher, é o tonico do utero.

PEITORAL DE ANGICO PELOTENSE

Não ha em todo o mundo medicamento mais efficaz contra tosses, resfriados, influenza, coqueluche, bronchites, etc., que o **Peitoral de Angico Pelotense**, verdadeiro especifico contra a tuberculose nos primeiros grãos. E' o melhor peitoral do mundo. Fabrica-se no Rio Grande do Sul. Vende-se em todas as pharmacias, drogarias e casas de commercio na campanha. Pedir sempre o verdadeiro **Peitoral de Angico Pelotense** os vidros são grandes, o preço é barato e o remedio não fermenta e não se estraga. Não tem resguardo nem dieta. E' um xarope quasi preto, muito denso. Regeitar os xarope como destituidos de angico e do seu effeito.

Fabrica: Drogaria Eduardo C. Sequeira, Pelotas.—Deposito. Rio, Drogaria J. M. Pacheco.—Em S. Paulo: Drogaria Baruel & C.,—Em Santos Drogaria Colombo de A. Leal.

PREVENÇÃO CONTRA OS PEITORAES

O Sr. João Martins Guindo, capitalista de S. Gabriel, escrevendo ao depositario do PEITORAL DE ANGICO PELOTENSE, diz sua opinião:

S. Gabriel, outubro de 1908.

Amigo e Sr. Eduardo C. Sequiera.—Rompendo, por excepção, com a minha antiga prevenção contra os peitoraes e outras preparações annunciadas pelos jornaes, usei o seu PEITORAL DE ANGICO PELOTENSE em uma forte bronchite, acompanhada de muita tosse e expectoração. Venho informal-o de que tal foi a rapidez da acção do PEITORAL DE ANGICO PELOTENSE, que cessaram todos os meus sofrimentos: a tosse foi-se, e com ella a expectoração e o máo estar pronunciado. Convem notar que a minha idade de 78 janeiros não auxiliava a acção do remedio, pois nessa idade as forças curativas naturaes são muito resumidas. Fico sinceramente convicto de que o PEITORAL DE ANGICO PELOTENSE é um remedio heroiço para curar tosses, bronchites, resfriados e outros padecimentos analogos. Firmado na minha experiencia pessoalissima aconselharei francamente o uso de seu maravilhoso preparado PEITORAL DE ANGICO PELOTENSE, pois estou certo de que os outros farão o mesmo que eu fiz, ficarão bons em pouquissimo tempo. De vmce. amigo e obrigado

João Martins Guindo.

AS GRANDES SUMMIDADES

MEDICAS BRASILEIRAS

APPROVAM

INDICAM

ACONSELHAM

O Iodoino de Ohr

Approvado pela Junta de Hygiene e premiado com a **Medalha de ouro** *na Exposição Internacional de S. Luiz—1904.*

Como precioso succedaneo do oleo de figado de bacalhau, das emulsões e das preparações iodadas.

Opinião do saudoso medico DR. FRANCISCO FAJARDO.

Attesto que tenho applicado com grande proveito na minha clinica o Iodolino de Orh.

Dr. *Francisco Fajardo.*
(Firma reconhecida)

O dr. Francisco Fajardo, prematuramente fallecido, era um dos mais eminentes e sabios medicos do Brazil e da America.

Attestado do eminente medico DR. A. DIAS DE BARROS, professor da Faculdade de Medicina e pharmacia do Rio de Janeiro.

Tenho a declarar que aconselho frequentemente na minha pratica aos meus clientes, e sempre que delles hão myster, e com o melhor exito, o Iodolino de Orh.

Dr. *A. Dias de Barros.*
(Firma reconhecida)

Attestado do nomvel clinico DR. ANTONIO FERRARI, vice-director do hospital de S. Sebastião.

Tenho a satisfação de affirmar o resultado satisfactorio alcançado pelos doentes a quem tenho prescripto o preparado Iodolino de Orh e julgo um excellente succedaneo do oleo de figado de bacalhau.

Dr. *Antonio Ferreira.*
(Firma reconhecida)

Dr. Americo da Veigá

Assistante de Clinica Dermatologica da Faculdade de Medicina do Rio de Janeiro, Medico da S. C. de Misiricordia e director da «Tribuna Medica».

Attesto que tenho empregado com excellentes resultados o preparado Iodolino de Orh. Não se póde deixar de approvar os esforços da classe pharmaceutica nacional, em tornar supportavel a medicação iodada, tão efficaz, mas tambem tão desagradavel ao paladar. O Iodolino de Orh é um succedaneo do oleo de figado de bacalhau, substitue os ioduretos, e emfim, tem indicação nos casos de anemia ou chlorose, o que quer dizer é um medicamento de vasto emprego.

DR. AMERICO DA VEIGA.

Agentes no Rio Grande do Sul
Pintos & Comp.—«Livraria Americana»—Pelotas—Porto Alegre—Rio Grande.
Cada garrafa........................ 5$800

NOVA LINHA DE DILIGENCIA

DE

Mauricio Mieires

Entre Jaguarão e a Estação de Piratiny

SAHIDAS.—De Jaguarão ao Arroio Grande ás segundas-feira.
Do Arroio Grande para a Estação ás terças-feira.
REGRESSO—Da Estação para o Arroio Grande ás quintas-feira.
Do Arroio Grande para Jaguarão ás sextas-feira.

Agentes

Em Jaguarão: Hotel Francez—No Arroio Grande: Thiophilo P. Ribeiro—Na Estação de Piratiny: João Ferreira de Castro.

NOTA—Espera-se pelo trem de Bagé com previo avizo.

Maioral: Felix Souza

Agencia General de Publicaciones y Telegrafica

LA AURORA

FUNDADA EN 1890

Isauro P. Arguelo

Representa las principales casas comerciales de la Capital Federal.

Avisos para todos los periódicos de la Republica

Servicio telegrafico, noticioso y comercial para los periódicos de las provincias.

COMISIONES EN GENERAL
OFICINAS
BALCARCE 168—COOP TELEF. 4693
BUENOS AIRES

Salvação de quem soffre do estomago!!

SÓ SERÁ DYSEPTICO QUEM QUIZER

Estas verdades acima ditas tem sido innumeras vezes comprovadas por numerosissimos doentes do estomago e dos intestinos.

O Elixir digestivo Leivas Leite, excellente eupeptico e digestivo, é preparado com ingredientes de primeira ordem, sob severa fiscalização.

As digestões difficeis, dores de estomago, dyspepsias, fastio, dores de cabeça, embaraços gastricos, atonia intestinal, molestias tedas devidas tão somente á pobreza de dos succos digestivos estomago, são maravilhosamente combatidas pelo Elixir digestivo Leivas Leite, pharmaceutico em Pelotas

Os illustrados clinicos de Pelotas, Drs. Amarante, Brusque, G. Leivas, Rasgado, Calero, Tancredo de Sá, Pompeu Souza attestaram todos os bons effeitos de tão poderoso elixir digestivo.

Os Drs. Sebastião Leão, Pitta Pinheiro, Samuel Leite, A. Masson, Ferreira Santos, de Porto Alegre são da mesma opinião e receitam como primeiros, constantemente, o Elixir digestivo Leivas Leite, aos seus doentes. E' melhor que qualquer outro preparado, estrangeiro ou não, e muito mais barato.

Acha-se em todas as boas pharmacias e drogarias.

Deposito geral:—Drogaria de Eduardo C. Sequeira

PELOTAS

EMPRESA

Mensajerias Orientales

DE

Juan S. Eyherabide

YLAPAZ EYHERABIDE

Sahidas de Melo

Janeiro	
Socorro	4—13—2
Lapaz	8—19—27
Fevereiro	
Socorro	1—10—1
Lapaz	5—15—24
Março	
Socorro	1—10—19—29
Lapaz	5—15—24
Abril	
Socorro	7—16—26
Lapaz	2—12—21—30

Sahidas de Artigas

Janeiro	
Socorro	7—17—26
Lapaz	3—12—21—30
Fevereiro	
Socorro	4—14—23
Lapaz	9—18—28
Março	
Socorro	4—14—23
Lapaz	9—18—28
Abril	
Socorro	1—11—20—29
Lapaz	6—15—25

AGENTES

Em Artigas — *Miguel Garcia*
« Melo — *Casa Monegal*

CAMPA A VENDA

Vende-se uma fracção de campo situado á margem esquerda do Arroio Grande, menos de duas leguas abaixo da cidade, com a extensão superficial de 245 braças de legua, ao preço de 60$000 reis. Para tratar no Arroio Grande, com Antonio Solari.

(30 dias.)

ARMAZEM "OLIVEIRA"

—DE—

Oliveira Alves & Irmão

(Successores de João de ... Alves)

Vendas por atacado e a varejo

SECCOS E MOLHADOS

RUA GENERAL OSORIO, N°. 40 E 4?

ESQUINA DA RUA ANDRADE NEVES

Completo sortimento concernente ao ramo. Especialidade em Vinhos, Cognacs, Licores, etc., etc.

Recebem todos os vapores generos de ... qualidade fazendo o freguez acquisição de ... dignas.

Em charutos **non plus ultra.**

Tem sempre em deposito ... das marcas, mortadellas, bolachinhas Duran, L... Sarres, etc.

Esta casa prima no largo deposito que ... servas nacionaes e extrangeiras.

E' a unica casa nesta cidade que dispõe de uma excellente jardineira para entrega de generos a domicilio.

Endereço telegraphico: OLIVEIRA Telephone. 63

Não Temem competencia

VENDAS A DINHEIRO

ESTABELECIMENTO FUNERARIO

DE

PEDRO AZEVEDO

Rua 15 de Novembro N. 78

Esquina General Delphim, onde esteve a Pharmacia Brandão.

A mais antiga casa funeraria d'esta cidade.

Apronpta qualquer serviço pertencente ao ramo com a maior brevidade possivel.

PREÇOS MODICOS

A Machina de costura

ORIGINAL VICTORIA

MARCA REGISTRADA

Distingue-se de qualquer outra:
Pela sua elegancia:
Pela sua suavidade de trabalho:
Pela sua grande simplicidade:
Pela sua construcção solida e duradoura; e
Pelo seu andamento rapido e silencioso.

Estas notaveis qualidades valeram a nossa incomparavel «ORIGINAL VICTORIA» uma reputação universal e sem precedente.

Em todas as casas, tanto nas da alta sociedade como nas burguezas e de operarios, e em todos os bons ateliers, está machina «ORIGINAL VICTORIA» em primeiro logar.

Pelo seu mecanismo simples e engenhoso ella não precisa de reparações e a sua aprendizagem é das mais faceis A «Original Victoria» offerece por estes motivos aos seus compradores uma garantia séria e illimitada motivo que a torna preferida por todos.

Superior a qualquer outra a «ORIGINAL VICTORIA» não tem concorrencia alguma.

Desconfiem das imitações e exijam a verdadeira marca «ORIGINAL VICTORIA», sem a qual não póde haver garantia

UNICO RECEBEDOR NESTA PRAÇA

SEVERO A. PIUMA

ARAME DE AÇO OVALLADO

DE

ALTA RESISTENCIA

MARCA GORGON REGISTRADA
N°. 18 X 6

Resistencia	970 kilos
Comprimento	477 metro
Peso	20 kil

É o mais preferido em todo o Estado

O QUE TEM DEMONSTRADO PELA SUA EXTRAORDINARIA PROCURA

Arame farpado de aço galvanisado

Marca GAUCHADA Registrada

GARANTIDO | Resistencia 500 kilos, Comprimento 500 metros, Peso | GARANTIDO

A extraordinaria procura d'este arame, demonstra exclusivamente a preferencia que os Srs. estancieiros dão ao artigo, não só por sua superior qualidade como tambem, nenhum outro arame fario lhe offerece as vantagens acima descriptas em resistencia e medição.

SEVERO ALGEMIRO PIUMA
UNICO RECEBEDOR EM JAGUARÃO

Cocheira Populár

RUA ANDRADE NEVES Nº 35, ANTIGO PREDIO ONDE ESTEVE ESTABELECIDO O SR. JOSÉ VIEIRA DE SOUZA.

Communico aos meus amigos, e ao publico em geral, que abri, no predio acima mencionado, uma Cocheira de carros de alugueis, para o serviço tanto na cidade como na campanha, pois disponho de cavallos e vehiculos em condições de bem servir aos que me honrarem com sua freguezia.

Recebe-se cavallos para acommodar na Cocheira ou na Chacara que tenho arrendada ao Sr. Miguel da Silva Barreiros, onde ha potreiros empastados.

Tambem acceita-se para acondicionar nos vastos compartimentos da Cocheira, carros ou quaesquer outros vehiculos dos Srs. viajantes.

Jaguarão, 1º de Junho de 1910. Telephone N°. 1?

Antero Leivas Sobrinho.

POMADA BORO-BORACCA

CURA Feridas, Empingens, Eczemas, Darthros, Queimaduras.

... toda as casas de commercio de ...

LABORATORIO E DEPOSITO

Bandt & Freitas

(2? Março 909)

Itinerario de la Diligencia de Paulino Silveira,

QUE HACE LA CARRERA

de MELO á ARTIGAS, VICE-VERSA

Dias de Sálidas

DE MELO		DE ARTIGAS	
Mayo	3-12-21-31	Mayo	6-16-25
Junio	9-18-28	Junio	3 13-22
Julio	7-16-27	Julio	1°-11-20-29
Agosto	4-13-23	Agosto	8-17-26
Setiembre	1-10 20-29	Setiembre	5 14-23

NOTA:—Por equipaje de pasajeros, pasando de 15 kilos se pagará, 0.08 centésimos kilo.

EL EMPRESARIO

Paulino Silveira

Agencia en Jaguarão — Erico Leivas
« « Artigas — Aniceto Villanueva
« « Melo — Manuel Martinez

Pensão Hervalense

DE

Julio P. das Neves

Esta Pensão, recentemente e completamente reformada, dispõe de excellentes quartos com commodos para passageiros e familias.

O serviço culinario é explendido encontrando-se sempre o apreciado churrasco.

Alem disto dispõe de uma boa cocheira para carros e cavallos e de um bom potreiro com excellentes aguadas, bem como milho e alfafa para os animaes.

Junto a residencia e consultorio do Dr. XAMUSSET

HERVAL

RESTAURANT DO CLUB JAGUARENSE

O proprietario do Restaurant do Club Jaguarense avisa aos Srs. Socios e amigos que sempre encontrarão n'esta casa o mais completo sortimento de finas e variadas bebidas e repleta mesa de

COMIDAS FRIAS

A qualquer hora do dia ou da noite.

Fornece pensão e manda viandas á domicilio, mediante previo ajuste.

Encarrega-se de banquetes, indo mesmo fóra do Restaurant, obdecendo as exigencias do bom gosto, dispondo para isso de pessoal competente.

Quanto a qualidade, variedade e asseio da nossa cosinha podemos garantir não receiar competencia, pois todo serviço d'esta casa obdece a **direcção** e fiscalisação de seu proprietario.

DEPOSITO DE MOVEIS

—DE—

Porto Alegre

—DE—

ADOLPHO FABRE

RUA 27 DE JANEIRO, ESQUINA MENNA BARRETO

JAGUARÃO

Esta bem surtida casa fornece todas as mobilias com os accessorios artisticos fabricados em Porto Alegre especialmente mobilias para salas de visita, de jantar e quartos de dormir, pelos mesmos preços da fabrica para o que tem sempre á disposição dos interessados catalagos illustrados com seus preços correntes.

Negocio serio, licito e limpo a preços fixos; os nossos preços não supportam rebaixa nenhuma.

UMA VISITA POIS, AO DEPOSITO DE MOVEIS

Carmelio Goulart

180—Rua 15 de Novembro numero—180

—JAGUARÃO—

RELOJOARIA OMEGA

Esta casa dispondo de excellente material, encarrega-se de todo e qualquer serviço concernente a arte, garantindo-se esmero e promptidão

Preços modicos

Nota—As pessoas da cidade que dentro de 3 mezes não procurarem as suas composturas perderão o direito da ... **Os da campanha 6 mezes.**

A Situação

Anno VI | Nº. 82 | Orgão e propriedade do Partido Republicano | Director-Gerente: Luiz F. Ric

SABBADO, 19 DE AGOSTO DE 1911

—Jaguarão—

PELO TELEGRAPHO

RIO.

De Nova York dizem que em S. Luiz, um grupo de individuos, filiados à Maffia, collocou uma bomba de dynamite do lado de fóra d'uma casa situada no bairro italiano, naquella cidade, pertencente ao individuo Senegara, por não ter este querido satisfazer certas exigencias de dinheiro que aquelles lhe haviam pedido em carta.

A bomba rebentou e a explosão foi de tal ordem que a casa foi arrancada dos alicerces em que repousava.

Duas pessoas morreram instantaneamente e 14 ficaram feridas.

Em Columbus, no Estado de Messouri, em resposta a uma carta em que os membros dessa terrivel seita exigiam libras 2000, J. W. Brockman respondeu:

«Não possuo semelhante quantia e se possuisse nao daria a criminosos como vocês.

Se quizerem matar-me, matem-me; previno, porém, que estou armado e disposto a defender-me até a ultima.»

—

O beneficio da actriz Palmyra Bastos, realisado no «Theatro Recreio,» com a peça «Boneca,» foi um formidavel successo.

Raramente tem sido consignadas tal enchente e ovações.

O «Jornal do Commercio» diz que Palmyra Bastos chegou ao ponto culminante de sua arte.

—

A «Associação Commercial» da Bahia mandará uma commissão ao Rio agradecer a visita do marechal Hermes e entregar-lhe uma valiosa medalha de ouro.

—

Em S. Paulo o deputado Eloy Chaves vae offerecer ao Museu do Estado e ao Nacional uma collecção de moedas de cobre e parta, hespanholas e portuguezas, algumas dos annos de 1584,1588 1596,1609, 1788 e 1789, encontradas ao ser feita a demolição de uma sua casa, em Jundiahy.

—

Em Messina foi sentido violento tremor de terra e agua, aquecendo subitamente o lago Gauzirr, o que destruiu todos os moluscos ali existentes.

—

Teria sido victima de um desastre fatal o capitão de corveta Barros Cobra, se não fossem os esforços de Juvencio Oliveira Machado.

Quando esse official tomava um bond em Catumby, á rua Visconde de Itauna, foi pelo mesmo arrastado á grande distancia e teria por certo ficado debaixo do vehiculo, se aquelle não agarrasse com grande esforço o commandante Cobra, evitando assim que fosse colhido pelas rodas do vehiculo.

—

A actriz Adelaide Coutinho, que representava no «Theatro Apollo, na peça «O guarda chaves,» deu uma queda desastrada, fracturando o braço em duas partes.

Continuou, entretanto, a desempenhar seu papel, até descer o panno.

—

Dizem de Manaus estar confirmado o telegramma sobre um encontro entre forças peruanas e colombianas.

Aquelles tentaram um desembarque em territorio brasileiro, mas foram repellidos pelo nosso destacamento ali.

O sargento commandante desse destacamento communicou o facto á inspectoria da região, o que esta fez por sua vez ao ministerio da guerra.

—

Dizem de Paris que em Chermon Ferrano, numa reunião em que se devia festejar o contracto de casamento de uma filha de mme. Jenestine, esta preparou um chocolate, no qual, por descuido, deitou certa quantidade de arsenico, destinado a matar ratos.

Vinte convidados tomaram desse chocolate.

Dois morreram immediatamente, os demais ficaram em estado grave.

—

Dizem de Roma que o Papa melhorou.

—

Em Buenos Aires circulam boatos alarmantes sobre a saude do presidente Saenz Peña, que foi accommettido de uma syncope.

—

O dr. Alvaro Teffé assumiu as funcções de secretario particular do marechal Hermes, cargo sem nomeação nem vencimento.

—

Porto Alegre.

Foi assassinado em Itaquy, quando se retirava de um velorio, Dario Mello, que ha pouco cumpriu a pena de seis annos por crime de homicidio, praticado em Uruguayana.

Foram presos dois dos assassinos, que são cinco.

—

Adheriu ao partido republicano Celso Cunha, federalista residente no 4º districto da Cruz Alta.

—

O «Jornal do Commercio» publicou o seguinte telegramma:

«Corre rigoroso o verão na Europa, sem que por ora haja o minimo signal de mudança de estação.

Produziu elle a maior precocidade nas colheitas, de que ha memoria.

O calor exaggerado, tal como ha muitos annos se não fazia sentir, produz actualmente resultados em que desempenha papel principal a destruição pela morte, comquanto poucos adultos soffram por elle.

Na Inglaterra as enfermidades e a mortalidade das creanças augmentaram consideravelmente.

Da Allemanha vem diariamente noticias de um calor excessivo, acompanhado de innumeros casos de insolação.

Os collegios permanecem fechados.

As florestas dos arredores de Berlim, todos os dias, são theatro de grandes incendios.

Ainda hoje foi a aldeia de Zams inteiramente devastada pelas chammas.

Em Axham e outros logares de villegiatura tambem se tem dado o mesmo.

Segundo o jornal «Tageblatt» o preço do pão ameaça subir exaggeradamente.

O peior aspecto da situação è o que se reflecte no augmento de mortalidade infantil nas grandes cidades e especialmente nos bairros mais pobres.

Só em Leipzig morreram, victimadas pelo calor, 305 creanças, na semana passada.

Em Paris a commissão permanente do conselho de saude, sob a presidencia do dr. Roux, director do «Instituto Pasteur», reuniu se especialmente para tratar do calor anormal que está reinando.

Deliberou por indicação do presidente reunir-se frequentemente, para discutir as questões da saude publica em suas ligações com a canicula.

Ali o calor fez subira proporção da mortalidade, augmentando assim o trabalho do departamento funerario municipal.

Dos empregados dessa secção, em numero de 350, 50 já tiveram de deixar o serviço por estarem soffrendo as consequencias da canicula.

Em Genebra muitos phenomenos attestam a intensidade do calor.

As florestas de Nontebre, perto de Locano, estão em chammas.

O nivel do rio Doules experimenta uma baixa de 6 pés.

As autoridades tentam salvar a população piscina dos rios, parte da qual foi disimada por electroducção, em quantidade de muitos milhares.

De Neuchatel annunciam que, durante uma trovoada que ali cahiu, as aguas do lago Brentes diminuiram muito de volume.

Nas igrejas de Basiléa reune-se a população em preces ao Senhor, para que chova quanto antes sobre todo o norte da Suissa.

Na Belgica seccaram muitos rios.

A provisão de leite em Nozh começou a escassear.

Nas cidades todo o commercio de fructas e legumes está inteiramente paralysado.

Os cafés ao ar livre acham se apinhadas de gente, que faz grande consumo de bebidas refrescantes.

As fabricas de cerveja estão trabalhando o dobro de horas habituaes.

O «Café Brazil» contractou o duplo dos «gargons» que costuma empregar.

Nos campos Elysios e no Bosque de Bolonha jantam diariamente centenas de familias.

Nas praças é frequente ver homens e mulheres que dormitam sobre os bancos, vencidos pelo cansaço.

As grandes ferias annuaes de tres dias começaram hoje.

O exodo da população começou tambem ás primeiras horas da manhã.

Os negocios estão qnasi que inteiramente paralysados.

O proprio serviço de entrega postal acha se reduzido.

O syndicato de Halle insiste para que o mercado seja aberto amanhã, allegando que do contrario o calor destruirà toda a producção ali guardada.

—

Dizem de Lisboa que noticias procedentes de Sevilha referem que ultimamente, numa serie de roubo de joias ahi havidas, foram principalmente victimas membros da aristocracia, d'aquella cidade.

Esses roubos occorriam geralmente durante bailes e «soirées».

Ha dias, o sr. Mongan, ministro dos Estados Unidos, foi descubrir casualmente, numa loja de Lisboa, um seu valioso alfinete de perolas, de que havia sido despojado por habil gatuno durante as recentes festas em Sevilha, quando o ministro assistia uma recepção e o casa de um amigo, naquella cidade.

Este facto motivou uma investigação por parte da policia de Portugal e Hespanha, resultando ser encontrado em Sevilha o producto de muitos roubos ali commettidos.

—

Na Camara, entrando em discussão a reorganisação do Districto Federal, sob os novos moldes eleitoraes, o deputado Carlos Maximiliano disse que a sua posição na tribuna justificava-se, porque, vindo substituir a personalidade extraordinaria de Germano Hasslocher, devia, naturalmente, sustentar o seu último parecer, favoravel á constitucionalidade do projecto do Senado e ora em debate.

Alem disto, o voto separado alvéja directamente a organisação eleitoral do Rio Grande do Sul, tirando dahi argumentos para impugnar o projecto do Senado.

Não concorda o orador com a doutrina do deputado Pedro Moacyr.

Sustenta que como na União Americana, os Estados podem legislar sobre a capacidade de voto, não cabendo exclusivamente aos poderes centraes essa tarefa.

Na obra classica de Bryce vê se que oito Estados negaram aos poderes o direito de voto.

Um outro levou mulheres aos comicios eleitoraes.

Outros ainda organisaram o censo alto.

Portanto a doutrina norte americana é no sentido de reconhecer que os Estados têm dereito de legislar sobre a capacidade eleitoral de cada individuo.

Na Republica Argentina, mesmo se da sobre isso o caso do Rio Grande do Sul, citado pelo dr. Pedro Moacyr.

O Supremo Tribunal em accordaõ formal, declarou que áquelle Estado cabia o direito de estabelecer e regularisar a capacidade eleitoral do cidadaõ.

—

Subiu a sancção do presidente da Republica o parecer unanime do Supremo Tribunal Militar declarando que o contra-almirante José Carlos de Carvalho poderá ser reformado com a graduação de almirante e vencimentos de vice almirante.

Quereis arroz piemonte ou agulha ? procurae no armazem **Oliveira.**

A Boro-boracica — Cura molestias da pelle.

Coqueluche ? Bromil

A Saude da Mulher — Para incommodos uterinos.

MEDIÇÃO JUDICIAL

—DA—

FAZENDA DO BOTE

MUNICIPIO DO HERVAL

Considerações necessarias

Com vistas ao Exmo. Sr. Juiz da Comarca de Jaguarão.

II

Uma das allegações em que o illustrado advogado Dr. Julio da Costa Cabral basea a impugnação da medição de 1910 na Fazenda do Boto é não ter eu tomado em conta a declinação magnetica de 1846, epocha em que foi demarcada a referida estancia.

Ha infelizmente muitas pessoas que julgam cousa indispensavel nas medições a variação da agulha.

Os proprios legisladores parecem crêr que a declinação magnetica é imprescindivel, a julgar pela recommendação expressa da Lei, que manda determinal-a em todas as medições judiciaes.

Tratarei de provar que nada aproveita ao illustre advogado a declinação magnetica de 1846.

De facto, si ella era de 6º 24' n'aquella epocha e suppondo que os rumos 37º Sueste, 1º Sudoeste e 83º Sueste foram magneticas, segue-se que estes, reduzidos a rumos verdadeiros, darão para a divisa do Bote ao Telho:

1ª Linha 30º36'S.E.—37—6º24'
2ª » 7º 24'S.O.—1º—6º24'
3ª » 76º36'S.E.—83º—6º24'

Demarcações de 1872 na mesma divisa, rumos verdadeiros:

1ª Linha 72º S. E.
2ª » 0º Sul
3ª » 84º S. E.

Medição de 1910 na referida divisa, rumos verdadeiros:

1ª Linha 60º 03' S.E.
2ª » 10º 47' S.O.
3ª » 73º 12' S.E.

Pela simples inspecção dos rumos d'essas linhas, segundo cada uma das tres medições, vê se que todas discordam completamente, sendo a de 1910 a que deve ser considerada a unica exacta, alem de outros motivos já explicados nos Autos, porque foi feita nessa divisa por **sete marcos** designados por pessoas idoneas e bem informadas, no passo que nas linhas projectadas sobre o terreno, conforme os relatorios das demarcações de 1846 e 1872 não existem marcos ou quaesquer outros vestigios de demarcação. A. J. de Macedo Soares, obra citada, pag. 181, diz:

Não ha medição certa sem declinação certa.

Não é isso o que diz o moderno *Traité d'arpentage* de de F. I. C., pag. 77, 3ª edição:

Póde-se levantar uma planta sem conhecer a declinação, que só é necessaria para orientar a planta.

E eu ouso sustentar que para fazer-se uma medição boa é **indispensavel** não entrar em conta com declinação de especie alguma, já tendo demonstrado no primeiro artigo que se póde orientar uma planta sem conhecer-se a variação.

Apezar de já ter-me referido á declinação magnetica no escripto anterior, comtudo não é demais repetir e desenvolver aqui o assumpto.

Começarei por mostrar com o livro de Macedo Soares:

1º.—Que a declinação magnetica é a cousa mais vaga que se conhece.
2º.—Que ainda ninguem determinou com exactidão a declinação magnetica.
3º.—Que não é verdadeira a media de 6 annuaes na variação da agulha.

Com effeito, diz Macedo Soares (obra citada, pag. 172:)

«Além da variação propria, que muda com o tempo para N. E. ou N. O. a agulha é muitas vezes desviada da sua verdadeira posição por causas inteiramente locaes, cuja maior parte é inteiramente desconhecida. A presença do aço, do ferro, nickel, cobalto e outros mineraes no terreno; as trovoadas, os tremores de terra, as correntes magneticas, são causas de perturbações mais ou menos passageiras, que escapam de todo á analyse.

E ainda além d'essas desviações, em que intervêm os elementos do tempo e do logar, ha outras proprias da agulha, cujas causas não tem sido possivel fixar; e permanecem como uma interrogação scientifica. E' assim que, á mesma hora, no mesmo dia, no mesmo mez, ou no mesmo anno, a agulha apresenta declinações consideraveis, que tem chegado no Rio de Janeiro a 1º dentro do mesmo anno, 30' dentro do mesmo mez, e 10' no mesmo dia.»

Assim Macedo Soares demonstra que a declinação magnetica é extremamente vaga.

Não póde, portanto, ser tomada em conta em medição alguma.

Diz ainda Macedo Soares em uma nota, á pag. 174:

«Em Paris, a declinação foi nulla em 1663, segundo Marié Davy; em 1664, segundo Jules Regnauld; em 1666, segundo Guepratte, *Astronom. Naut.*; em 1667, segundo o Conselheiro Bellegarde. . . .»

Ora, é forçoso admittir que,

Dr. Dermeval Pinto

Medico operador e parteiro

Dá consultas diariamente das 10 1/2 as 11 1/2 na Pharmacia Sicard

Attende qualquer chamado na mesma Pharmacia ou na sua residencia—Rua General Osorio n. 26.

Dr. Bazileu Mattos de Azeredo

Advogado

Encarrega-se de todo o serviço concernente a sua profissão.

Escriptorio e residencia Rua 19 de Fevereiro n. 16

HUMBERTO LUNA RICCI

ADVOGADO

Pode ser procurado no Escriptorio em sua residencia à Rua 27 de Janeiro nº 24, das 9 horas as 11 da manhã e da 1 ás 4 da tarde.

Advogado

Dr. Quintiliano de M. e Silva

(JUIZ DE COMARCA AVULSO)

Rua General Deodoro num. 46.

Hermes Marques

Cirurgião dentista

Abriu seu gabinete á rua 15 de Novembro Nº. 60, onde pode ser procurado das 8 ás 11 da manhã e da 1 as 5 da tarde.

Dr. Paulino de Mello Dutra

MEDICO-OPERADOR

Dá consultas diariamente, da 1 as 3 horas da tarde na Pharmacia Brandão, á rua 15 de Novembro, esq. General Barroso.

Attende tambem a chamados

DR.

Mario Teixeira de Mello

Dá consultas diariamente na Pharmacia Brandão, das 10 as 11 horas da manhã.

Attende a chamados, podendo ser procurado a qualquer hora, na mesma Pharmacia ou na sua residencia á rua 15 de Novembro n. 38.

Gratis aos pobres

FLUXEOL cura constipações, defluxos e influenza em 1 dia, ao ar livre. Vidro 2$000. Em todas as pharmacias.

Bromil

INFALIVEIS PROPRIEDADES CURATIVAS DO BROMIL— Illmos. Srs. Daudt & LAGUNILLA—Porto Alegre. Amigos e Senhores. Attesto que um a filha minha, tendo sido accommettida de uma forte coqueluche que a debilitava extremamente, curou-se radicalmente com o emprego do xarope BROMIL. Tive, nesta occasião o ensejo de apreciar as infalliveis propriedades curativas deste poderoso remedio, pois que na noite subsequente ao dia em que minha filha começou a usar o BROMIL, poude conciliar o somno, o que não conseguia nas noites anteriores, devido ás terriveis suffocações que logo cederam sob a influencia benefica do vosso milagroso preparado. Autoriso-vos a fazer deste o uso que vos aprouver e assigno reconhecido.—*Affonso Selbach.*

tratando-se da declinação magnetica em Paris, os nomes Marié Davy, Jules Regnauld, Guepratte e Bellegarde pertenceram o mathematicos de nomeada.

Apezar d'isso, não houve uniformidade nos calculos d'esses homens de sciencia, tanto que o primeiro dá a declinação nulla em 1663, o segundo em 1664, o terceiro em 1666 e o ultimo em 1667, prova de que a agulha está sujeita a tantas mudanças, que nem os mais abalisados geometras conseguiram determinar-lhe a variação.

Macedo Soares junta ao seu livro uma tabella da declinação magnetica para a cidade do Rio de Janeiro em diversas epochas e determinada por differentes mathematicos na qual se vê que a declinação foi nulla em 1848, segundo Bellegarde.

No entanto, o mesmo Bellegarde, na *Minerva Brazileira* (1843) diz que a variação seria nulla em 1850!

Já não são mais discordancias nos calculos de dois ou mais mathematicos, são contradições de um só calculador!

Vou transcrever agora a tabella ha pouco citada:

Variação da agulha na cidade do Rio de Janeiro:

Anno	1730,	10°10'	N. E. determ.	Jesuitas
«	68,	7°34'	« «	Cock
«	81,	6°48'	« «	Sanches
«	85,	6°33'	« «	«
«	87,	6°12'	« «	Hunten
«	1808,	5°30'	« «	Fradeque
«	19,	3°40'	« «	Rouvin
«	20,	3°34'	« «	Freycinet
«	21,	3°21'	« «	Parcker
«	24,	3°05'	« «	Britto
«	27,	3°00'	« «	Luther
«	30,	2°10'	« «	Erman
«	33,	2°04'	« «	(Bellegarde (Delamare
«	36,	1°27'	« «	Bellegarde
«	41,	0°05'	« «	«
«	46,	0°01'	« «	Hebmerreicher
«	48,	0°00'	« «	Bellegarde
«	58,	1°27'	N. O. «	«
«	63,	1°54'	« «	Lopes Araujo

Pela simples inspecção desta tabella se conclue que não é verdadeira a media de 6' annuaes, não sendo possivel estabelecer media alguma para a declinação magnetica.

Com effeito, para os annos:
1730, declinação 10·10' N. E.
1768, » 7·34' »
Deduziremos:
Variação annual—4'06"19 »
1730, declinação 10·10' N. E.
1781, » 6·48 »
Variação annual—3'57"38 »
1730, declinação 10·10' N. E.
1785, » 6·33' »
Variação annual—2'56"44 »
....
1730, declinação 10·10' N. E.
1830, » 2·10' »
Variação annual—5'20 »
....
1730, declinação 10·10 N. E.
1848, » 0·00' »
Variação annual—5'10 »
1848, declinação 0·00'
1858, » 1·27' N. O.
Variação annual—8'42 »
1848, declinação 0·00' »
1863, » 1·54' N. O.
Variação annual—7'36 »

Temos, pois, as variações annuaes 4'06" 19'", 3'57"38'", 3'56"44'", 5'20", 5'10", 8'42", 7'36", segundo os dados fornecidos pela tabella anterior.

E, se compararmos as declinações d'aquellas epochas, duas a duas, veremos que os resultados para a variação annual serão ainda mais inverosimeis.

Admitta-se que a declinação em 1730 foi effectivamente de 10·10' N. E. e que é exacta a variação de 6' annuaes.

N'este caso a tabella verdadeira seria a seguinte:

Anno 1730,	declinação	10·10'	N. E.	
«	68,	»	6·22'	»
«	81,	»	5·04'	»
«	85,	»	4·40'	»
«	87,	»	4·28,	»
«	1808,	»	2·34'	»
«	19,	»	1·16'	»
«	20,	»	1·10'	»
«	21,	»	1·04'	»
«	24,	»	0·45'	»
«	27,	»	0·28'	»
»	30,	»	0·10'	»
«	31,	»	0·04'	»
«	31,	»	0·00'	»

E assim por diante.

Em diversas medições judiciaes feitas n'este municipio em epochas recentes e em logares muito pouco afastados, as declinações magneticas calculadas pelos respectivos agrimensores provam ainda que não é verdadeira a media de 6' annuaes.

Entre essas medições citarei: [illegible]

Medição judicial da estancia da *Lomb'Alta*, anno 1897, agrimensor José Villamil y Leiras, declinação—4·07'N. E.

Medição judicial da estancia do *Cerro da Gregoria*, mesmo anno, mesmo agrimensor, com a differença de 11 dias apenas, declinação—4·12'N. E.

Medição judicial da *Bella-Vista*, Dezembro de 1898, agrimensor Angelino Goulart, declinação 3·33' N. E.

Medição judicial da *Lomba Alta*, Março de 1890, engenheiro João Luiz de Faria Santos, declinação—4· N. E.

Medição judicial da fazenda do *Passo da Arêa*, Novembro de 1898, agrimensor Angelino Goulart, declinação—3.55'N.E.

Medição judicial da estancia de Samuel Sequeira (margem direita do Bote), anno de 1897, agrimensor Angelino Goulart, declinação 3·48' N. E.

Medição judicial da *Queimadinha*, 1899, mes no agrimensor, declinação—3.33'N.E

Medição judicial de uma fracção de campo pertencente a Manoel Florencio Corrêa, nas proximidades da casa de Izolino Gonçalves, onde se realisou a audiencia para installação da fazenda do *Bote* (1910), dia 25 de Junho de 1901, agrimensor Sebastião Salgado, declinação—5·30'N.E.

Medição judicial de outra fracção de campo, mesmo dono, proxima ao mesmo local, **mesmo anno, mesmo mez, mesmo dia, mesmo agrimensor**, declinação —8·05' N. E.

Medição judicial da fazenda do *Bote*, Agosto e Setembro de 1910, agrimensor Virgilio Goulart, declinação—1 05'N.E.

De todo o exposto se infere que a declinação é cousa imprestavel, nas medições e que é chocha a sapiencia *magnetica* com que o eximio jurista Dr. Julio Cabral quiz *deitar elegancia* perante o Exmo. Sr. Dr. Juiz de Comarca, além do que fica provado o procurador dos A. A. labora em deploravel erro, julgando a pseudo differença de 367 1/2 braças de legua entre as medições de 1846 e 1910 é devida ao facto de não haver eu entrado em conta com a declinação magnetica.

Hervel, Maio de 1911.

Virgilio Goulart.

Rouquidão? BROMIL

Com o uso do «Elixir de Nogueira» do pharmaceutico-chimico Silveira, pode-se usar banhos frios ou mornos. Não tem resguardo.

General Vespaziano

VISITAS

Continúa sendo muito visitado o illustre Sr. General Vespasiano Gonçalves d'Albuquerque e Silva, actualmente nesta cidade, em viagem d'inspecção.

Hoje os officiaes do 57º. batalhão de Caçadores, a 1 hora da tarde, encorporados, foram a *Pensão Jaguarense*, onde se acha hospedado o virtuoso chefe militar, apresentar-lhe cumprimentos.

A essa hora tocou na frente da *Pensão* a excellente banda de musica do 57

—

Hotem a tarde, o general Vespaziano recebeu a visita do nosso acatado chefe e prestimoso amigo, Sr. coronel Gabriel Gonçalves da Silva, vice-intendente em exercicio.

Apos animada palestra o coronel Gabriel retirou-se, penhorado pelo modo gentil com que o recebera aquelle official superior do nosso exercito.

—

Hoje tambem visitaram S. Exa, alem de outros, os nossos apreciaveis amigos Srs. barão de Tavares Leite e coronel Raphael Alvarez, este consul do Uruguay e aquelle da Republica portugueza.

—

O nosso illustrado amigo Sr. dr João Baptista Gonçalves, integro juiz desta comarca, offerecerá, amanhã, em sua residencia, um almoço intimo ao seu digno parente e amigo Sr. general Vespaziano.

—

O respeitavel e austero Inspector permanente da 12ª. Região Militar, com séde nesta Estado, regressará amanhã, no vapor «Juncal,» que zarpará do nosso porto ao meio dia.

"A Semana"

No dia 18 do corrente completou 11 annos de util existencia, o nosso digno collega *A Semana*, do Herval.

Ao apreciavel confrade, que tem como redactor o nosso intelligente amigo e conterraneo Sr. Capitão Arthur Uchôa, apresentamos sinceras felicitações.

TOSSE? Bromil

Deprecada

Pelo honrado Juiz Districtal desta cidade, foi deprecado ao Dr. Delegado Fiscal do Thezouro Federal, neste Estado, o pagamento dos juros e juros e capital pertencentes respectivamente, á menor Anna Antonia de Mello, filha de Cornelia Monção e Manoel Ferminiano Pereira da Silva.

"Circo Brazil"

Annuncia para hoje sua estréa o *Circo Brazil*.

Serão apresentados varios trabalhos de gymnastica e outros conforme o bem organisado programma.

Terminará o espectaculo com a representação do drama *criolo* «Justicia.»

José Luiz Passos

Falleceu no dia 14 do corrente, na Picada do Maia, Estado Oriental, onde era residente, o nosso correligionario e amigo, cidadaõ José Luiz Passos.

O corpo foi transportado para visinha villa de Artigas, onde teve lugar o sepultamento.

O finado deixa viuva e filhos, e era cunhado do nosso digno amigo e correligionario Cel. Erico Feijó, a quem apresentamos pezames, bem como aos demais parentes.

Foot-ball

Para domingo, 27 do corrente ficou transferido o *match* de *foot-ball* entre a «União Gymnasial» e «Sport Club Jaguarense.»

A Saude da Mulher
Para hemorrhagias.

CONFERENCIA

A' hora designada, hontem, teve lugar a conferencia scientifica litteraria, do illustre excursionista hespanhol sr. Cezar Luiz de Montalbán.

Apezar da chuva que cahia e que fez suppor a muitos naõ fosse ella realizada, a conferencia do sr. Montalbán foi assistida por numerosa concurrencia.

O conferencista foi apresentado ao auditorio pelo nosso intelligente collega Sr. Abilio Santos, da redacção d'*O Jornal*, que pronunciou inspirado e applaudido discurso.

O sr. Montalbán dissertou largamente, e com elequencia, sobre os themas escolhidos

Ao terminar, S. S foi muito applaudido e comprimentado.

Antes e depois da conferencia, fez-se ouvir a banda de musica do 57º batalhaõ de caçadores.

Felicitamos ao arrojado excursionista pelo exito de sua conferencia, da qual, pelo accumulo de materia, deixamos de dar aos nossos leitores, como tencionavamos, um completo resumo.

Desculpem-nos, o sr. Montalbán e os assignantes d'*A Situação*.

Quereis supprir-vos de generos alimenticios de liquidos de 1ª. qualidade? procurae no armazem **Oliveira.**

Colombo

Para Santa Victoria, por este porto, sahe amanhã, do Rio Grande, o vapor «Colombo,» do Lloyd Brazileiro.

Balão Granada

Devido ao mau tempo, não terá lugar amanhã, como estava annunciado, a ascenção do Balão Granada.

Asthma? BROMIL

Pharmacia Universal

Celerino Sá de Almeida, participa a sua freguezia e a população Jaguarense, que depois de ter recebido instrucções e praticado com o abalisado optico Dr. Bernardo Pericás, acha-se habilitado a preparar com promptidão e esmero tudo que se relacione a optica em oculos e penceinez, executando ao mesmo tempo um exame scientifico para a correcção dos defeitos da vista.

Esperando merecer a confiança do publico fica a disposição de todas as pessoas que desejarem utilisar-se dos seus serviços profissionaes.

Secção Optica da Pharmacia Sicard

Esta casa participa a seus favorecedores e ao publico em geral que acaba de completar seu Stock de artigos de optica e que, alem de estar munido de apparelhos para qualquer exame da visão, conta com machinas e utencilios para preparar qualquer qualidade de oculos, de accordo com as necessidades dos pacientes ou receitas medicas. Armações e christaes de todos os tamanhos e gostos, sendo elles das melhores fabricas e qualidades.

Oculos de côr, phantasia, impertinentes etc. etc.

(Até 31—12.)

Anniversario

Passa, hoje, o anniversario natalicio da exma. Sra. d. Celina Marques Gonçalves, virtuosa consorte do nosso pres. tigioso chefe politico e distincto amigo Sr coronel Gabriel Gonçalves da Silva.

A exma. Sra. que conta na nossa sociedade innumeras amisades e sympathias, tem recebido muitissimas felicitações.

A Situação apresenta á distincta anniversariante respeitosos parabens e votos de felicidade.

Juncal

Com destino a Rio Grande e escalas, sahirá, amanhã, ao meio dia, o vapor «Juncal.»

Enchente

Com as abundantes chuvas de ante-hontem e hontem, cresceu consideravelmente o rio Jaguarão.

Amanhã

Estará aberta, a concurrencia publica, a «Pharmacia Popular».

—

Aos socios do «Tiro Brazileiro n. 30», será ministrada instrucção, na sede da Sociedade.

—

De accordo com os respectivos ritos, terão lugar, nos templos desta cidade, as ceremonias do ninicaes.

—

No Theatro Esperança, dará espectaculo, o «Circo Brazil».

HERVAL

Agosto—911

Falleceu aqui, a sra. D. Leonor Silveira.

Contava 50 annos de idade, era casada e vivia ultimamente em companhia do Sr. Servando Saraiva.

Deixa filhos.

—Aqui esteve o sr. João Martirena, representante [illegible] popular revista *606*, de Porto Alegre.

—Festejaram mais um anniversario, o habil advogado deste fôro, Sr. Innocencio Pereira Nunes e D. Flôra Pereira das Neves, espoza do Sr. capitão Julio P. das Neves.

—Seguio para Pelotas, o Sr. Alfredo Decio Alves, aqui estabelecido com officinas á vapor de carpintaria e ferraria.

—Na noite de 19 do corrente, no salaõ nobre do palacete Municipal, gentilmente cedido, realizará a sociedade *Iris Hervalense*, mais um baile de partida.

—No dia 24 do corrente, em nossa Matriz, realiza se uma missa funebre, em homenagem a memoria da saudoza finada Cypriana Silva Teixeira, espoza do Sr. Felix Teixeira Maciel.

CORRESP.

Porto

Acham-se ancourados no porto desta cidade o vapor *Juncal*, e quatro navios a vela.

Bromil

Cura qualquer tosse

Mais de 400 medicos attestam a sua efficacia.

Notavel opinião do Illustre Director da Faculdade de Medicina da Bahia.

Attesto que tenho empregado o Bromil dos Srs. Daudt & Lagunilla, nos casos de bronchite, e outras molestias do apparelho respiratorio, obtendo sempre bom resultado.

Bahia, 1º de Março de 1911.

Dr. Augusto Vianna, director da Faculdade de Medicina da Bahia.

O Bromil é um xarope efficaz para curar bronchites, coqueluche, asthma, rouquidão e qualquer tosse. Reúne em si propriedades calmantes, antisepticas e expectorantes: allivia a tosse, desentope o peito e faz expellir o catarrho, produzindo assim a cura immediata.—Laboratorio Daudt & Lagunilla.—Rio de Janeiro.

Quereis arroz piemontez ou agulha? procurae o [illegible]

Porque meu filho não morreu?

Meu filho Mario, edade actual 8 annos; tendo durante os primeiros annos de sua vida, todas as doenças graves proprias da infancia, coqueluche, sarampo, pneumonia, diarrhéa, bronchites e outras, ficou de tal maneira adoentado e fraco, que não podia subir escadas sem ser ajudado; parecia opilado ou tuberculoso, tendo além da grande anemia, tosses e bronchites.

Escusado é dizer que vivia tomando remedios e fortificantes, não tendo conta os frascos de Oleo de Bacalhau que tomou, abandonando este remedio porque o estomago não o supportava mais; assim continuou sempre fraco e adoentado, até meados do anno passado, quando devido a comer fructas [illegible] bem maduras, te[illegible] sangue, tão violenta [illegible] varias vezes por ho[illegible] com toda sciencia e carinho pelo Dr. Walther Gomes e por todos da familia, ficou bom da diarrhéa de sangue, mas em tal estado de fraqueza, que quasi não podia levantar a cabeça do travesseiro; nessa occasião estavamos certos que o perderiamos ao menor contratempo que tivesse sua saude, tal era o seu estado de profunda anemia. Entretanto, não morreu e hoje não parece mais aquella criança quasi esqueleto de mezes atraz.

Com o **Iodolino de Orh**, receitado pelo mesmo medico, logo que entrou em convalescença da diarrhéa de sangue obtéve tão bom resultado, recuperou rapidamente as forças e appetite, e animo, que duvidamos que tão rapida melhora fosse real; entretanto, ella continuou, ficando Mario cada vez mais forte, comendo muito bem e gosando hoje saude excellente, sem ter mesmo as constipações e tosses de que sempre era perseguido. Foi, pois, devido ao **Iodolino de Orh** que meu filho não morreu, e como prova de gratidão faço publica sua cura para que os paes que tenham filhos anemicos, possam, como eu, recorrer a tão poderoso remedio.

Gustavo Lima Tavares.

O **Iodolino de Orh**, que reune em si todos os principios fortificantes do Oleo de Bacalhau e outros necessarios ao organismo, sem os inconvenientes do Oleo de Bacalhau, que o estomago de muitas pessôas não supporta; restitue em pouco tempo as forças perdidas e cura radicalmente a anemia e todas as suas manifestações: Escrofulas, Rachitismo, Flôres Brancas, inappetencia, etc., etc.

Secção Livre

Primeiro proclama

Faço saber que pretendem cazar-se Cezário Rodrigues e D. Victoriana Rodrigues, Orientaes solteiros e residentes no terceiro districto deste munipio; elle filho legitimo de Sebastião Medeiros e D. Leonor Rodrigues; ella filha legitima de Victoriano Rodrigues e D. Clementina Rodrigues.

Se alguem tiver conhecimento de existir algum empedimento accusem para os fins de direito. Remetta-se copia deste ao escrivão do 3º districto onde residem os contrahentes.

Jaguarão, 17 de Agosto de 1911.

O Escrivão.

J. P. Faria Santos.

Precisa-se

Comprar uma casa com commodos para pequena familia.

Informações n'esta typographia.

„ECZEMATINA"

Pomada poderosa, empregada com grande successo, para a cura de todas as molestias da pelle, como eczemas, darthos, empinges, brotoejas, espinhas, erupções cutaneas; emfim, para qualquer ferida, recente ou chronica. —Vende-se em todas as pharmacias.

Fórmula do pharmaceutico NELSON R SILVEIRA

Deposito: PHARMACIA POPULAR -- Pelotas

Lombrigueira

do Pharmaceutico e Chimico **João da Silva Silveira** autor do ELIXIR DE NOGUEIRA Primeiro vermifugo conhecido. Expulsão immediata dos vermes (lombrigas) **Deposito Geral— Pharmacia Popular—Pelotas**—Vende-se em todas as pharmacias e drogarias—Casa Matriz—PELOTAS—RIO GRANDE DO SUL—Caixa Postal 66.

DEPOSITO GERAL E CASA FILIAL --- RUA CONSELHEIRO SARAIVA 14 E 16

CAIXA POSTAL 148

—RIO DE JANEIRO—

Segundo proclama

Faço saber que pretendem cazar-se o cidadão Doutor Henrique de Avila Gonçalves e Dona Elsa Guimarães Barbosa, naturaes deste Estado e solteiros; elle residente na cidade de Pelotas, filho legitimo de João Maria Gonçalves da Silva e Dona Maria Faustina de Avila Gonçalves; ella, residente n'esta cidade, filha legitima de Affonso Rodrigues Barbosa e Dona Marfiza Guimarães Barbosa. Se alguem tiver conhecimento de existir algum impedimento accuse-o para os fins de direito. Remetta se copia deste ao Escrivão da cidade de Pelotas onde reside o contrahente.

Jaguarão, 17 de Agosto de 1911.

O Escrivão

J. P. Faria Santos

(2 a 17).

Edital

O Dr. João Baptista Gonçalves, Juiz da Comarca de Jaguarão, na forma da lei etc.

Faz saber ao réu Florencio Mendizabal, ex-sub-intendente d'este municipio, segundo districto, ausente em lugar incerto e não sabido, que, por sentença exharada no processo summario a que responde por este juizo, datada de 26 do mez proximo findo, foi condemnado a quinze annos de prisão celular, ficando por meio do presente edital intimado dareferida sentença.

Dado e passado n'esta villa do Herval, aos sete dias do mez de Agosto de mil nove centos é onze.

Eu Idalino Campos da Luz filho, escrivão do Jury, o escrevi.

João Baptista Gonçalves.

Segundo proclama

Faço saber que pretendem casar-se o cidadão Manoel Publio Vieira e D. Castorina Machado de Souza naturaes deste Estado, solteiros e residentes n'esta cidade: elle filho legitimo de Antonio de Souza Vieira e Arminda Fernandes Vieira; ella, filha legitima de Reduzino Machado de Souza e D. Doralina Machado de Souza. Se alguem tiver conhecimento de existir algum impedimento accuse-o para os fins de direito.

Jaguarão, 18 de Agosto de 1911.

O Escrivão.

J. P. de Farias Santos.

(2ª a 18)

Salsicharia Jaguarense

Participo a minha amavel e numerosa freguesia que mudei a minha fabrica e residencia, da rua 20 de Setembro, para o predio junto ao sobrado Sr Hermenegildo Corrêa, onde continúo aguardando as ordens dos meus clientes e da população em geral.

Como sempre, aos domingos, no Mercado, apresentarei especialidades e mais produtos do meu ramo de negocio.

Jaguarão, 12 de Agosto de 1911.

Antonio Fuchs.

(até 30—8).

Declaração

Previno aos meus clientes e a quem interessar que durante a minha ausencia, que será de 8 mezes mais ou menos, ficará, o meu sanatorio situado, em Montevidéo á Rua Cuareim 86, sob a direcção dos Doctores Llovet e Pon Orfilla, meus assistentes.

Dr. Enrique Poncy.

Venda de casas

Vendem-se 3 predios situados a rua General Deodoro, proximos ao lugar destinado para a Estação da via ferrea, em projecto. Todas as 3 casas são de esquina.

Para tratar com o advogado João Nunes.

A Saude da Mulher
Para incommodos uterinos

Capella da Caridade

Chamada de Concurrencia

A commissão que iniciou a idéa da construcção de uma Capella no Hospital de Caridade, d'esta cidade, resolvendo levar a effeito essa obra pede aos Srs. interessados que apresentem suas propostas para a mesma construcção.

Todas as informações podem ser dadas, á quem desejar, pelo Reverendo Conego Estevão, no Gymnazio Espirito Santo, todos os dias, das 3 ás 5 horas da tarde.

Pela Commissão

Gabriel Gonçalves da Silva.

CATHARROS, escarros sanguineos e fraqueza geral—cura-se com o «Vinho Creosotado» do pharmaceutico chimico João da Silva Silveira.

Edital de citação

O cidadão Achilles Brandão, Juiz Districtal da séde do municipio de Jaguarão, etc.

Faço saber aos que o presente edital de citação, com o praso de 30 dias virem que, pelo Sr. Promotor Publico da comarca, me foi apresentada denuncia por crime de lesões corporaes capituladas no art. 303 do Cod. Pen. da Rep. contra João Francisco Moreira, e como se tenha provado que este acha-se em lugar incerto, mandei passar o presente edital, pelo qual cito a João Francisco Moreira, para no praso de 30 dias, comparecer neste juizo, isto no dia 7 de Setembro, as duas horas da tarde, afim de se ver processar pelo referido crime, sob pena de revelia. E para constar se passou o presente, que será affixado no lugar do costume e publicado pela imprensa. Dado e passado nesta cidade de Jaguarão, aos 7 dias do mez de Agosto de 1911. Eu Manoel Erico de Cantalicio Nunes Feijó, escrivão o escrevi.—*Achilles Brandão.*

EDITAL

Meza de Rendas

Faço saber que nesta Repartição estará aberto até o dia 29 de Agosto do corrente anno, a inscripção para os Candidatos ao Concurso necessario ao provimento de uma vaga de Conferente nesta Meza de Rendas.

Para a admissão nesse Concurso deverá o Candidato provar: que é brazileiro e está izento de culpa e pena, tem bôa conducta e é maior de 21 e menor de 45 annos de idade.

As materias exigidas para o Concurso são: Grammatica geral e portugueza inclusive redacção; Arithmetica e suas applicações ao commercio; noções de geographia e historia patria; e noções de escripturação mercantil.

Jaguarão, 29 de Julho de 1911.

O administrador

Hilario Teixeira de Mello

Nueva Sastreria Pereira

—DE—

Manuel Pereira

--Villa de Artigas--

El propietario de este nuevo establecimiento tiene la satisfación de participar al publico en general que acaba de instalar en esta Villa una bien surtida Sastreria en la cual se confecciona con prontitud y esmero toda obra concerniente al ramo.

Posee un basto surtido de casimires extranjeros propios para la estación. Además un selecto surtido de cortes de chalecos de piquet y de seda.

Tiene siempre ropa hecha de todos precios y medidas

Trabajos garantidos y precios módicos

BAICURU'

ELIXIR DE BAICURU'

De Pedro Goulart

Cura doenças do utero e dos ovarios, orchites e flôres brancas

A' venda em todas as pharmacias

Nova linha de diligencia

DE JAGUARÃO A PIRATINY

André Cabeda, proprietario do «Break Cruzador», estando preparado com boas cavalhadas para fazer promptas viagens desta cidade a Piratiny, passando pelo Arroio Grande, offerece seus serviços ao commercio e ao publico em geral.

Observa o seguinte

Itinerario

Sahida de Jaguarão para o Arroio Grande, as 6as feiras.

Do Arroio Grande para Piratiny aos sabbados.

De Piratiny para o Arroio grande as 2as. feiras.

Do Arroio Grande para Jaguarão as terças-feiras.

Faz tambem viagens extraordinarias

«Elixir de Nogueira», procurem ler attestados neste jornal.

FORMOSINA

CREME DE ROSAS PARA A CUTIS

Amacia, limpa, perfuma e dá côr --- Aformoseia o rosto e realça a belleza

Faz desapparecer cravos, espinhas, manchas, echimosis, sardas e pannos

Não é gordurosa, não mancha, nem empasta a pelle!

MAIS BARATA QUE QUALQUER OUTRA

A' venda nas principaes pharmacias e casas de commercio.

Pomada de Santo André

SANTO REMEDIO

para feridas antigas, ulceras, empingens etc.

EM TODAS AS PHARMACIAS

ELIXIR DE GALEGA

Augmenta o leite das mães que amamentam

VIDRO 4$500

A' venda em todas as pharmacias

Esterisina

Para as senhoras casadas

Peçam prospectos a todas as pharmacias

ARMAZEM "OLIVEIRA,,

—DE—

João d'Oliveira Alves

Vendas por atacado e a varejo

SECCOS E MOLHADOS

RUA GENERAL OSORIO, Nos. 40 E 42

ESQUINA DA RUA ANDRADE NEVES

Completo sortimento concernente ao ramo. Especialidade em Vinhos, Cognacs, Licores, etc., etc.

Recebem todos os vapores generos de primeira qualidade fazendo o freguez acquisição de mercadorias bem fresquinhas.

Em charutos **non plus ultra.**

Tem sempre em deposito champagne de afamadas marcas, mortadellas, bolachinhas Duchen, Leal Santos, etc.

Esta casa prima no largo deposito que tem de finas conservas nacionaes e extrangeiras.

E' a unica casa nesta cidade que dispõe de uma excellente jardineira para entrega de generos á domicilio.

Endereço telegraphico: «OLIVEIRA»—Telephone, 63

Não Temem competencia

VENDAS A DINHEIRO

Caixa Geral das Familias

—FUNDADA EM 1881—

Porque me segurei na Caixa Geral das Familias

[illegible] das Sociedades Brasileiras de seguros sobre a vida; tem a solidez e honestidade testemunhadas por 30 annos do mais honesto e regular funccionamento; sempre pagou os contractos immediatamente á apresentação das respectivas provas, sem que até hoje tenha tido **uma unica reclamação** por falta de pagamento.

E' uma sociedade **puramente mutua**—O Excedente pertence exclusivamente aos possuidores de apolices, visto que não se lhes [illegible] parte alguma do Excedente para distribuir a accionistas.

A Sociedade pertence aos Segurados, os quaes tem todo o [illegible] na direcção dos negocios, e no interesse exclusivo dos quaes ella é [illegible] ministradora.

As operações financeiras da **Caixa Geral das Familias** são feitas em nome da Sociedade, e não em nome de uma ou mais pessoas.

Todos os lucros sejam elles de que natureza forem, pertencem aos Segurados, aos quaes exclusivamente revertem.

A Caixa Geral das Familias tem as suas **reservas** em **Apolices, Predios e Moeda.**

A Administração e os Delegados Fiscaes são escolhidos d'entre os Segurados, segundo o voto da maioria nas Assembléas devidamente convocadas.

Cada socio da Sociedade tem direito a um voto nas suas Assembléas.

Aquelle que não puder comparecer pessoalmente, pode se fazer representar por outro qualquer socio.

A Caixa Geral das Familias é uma Sociedade pelos Segurados, dos Segurados, e para os Segurados.

Sendo a sua séde no Rio de Janeiro, todas as deliberações são **immediatas.**

Seus capitaes ficam no paiz onde sua applicação é sempre conhecida, concorrendo para a prosperidade da Lavoura, Commercio e Industria nacionaes.

Suas tabellas são as mais modicas possivel. E eu, como Segurado gozo das seguintes vantagens e privilegios:

a) de 5 em 5 annos participo dos **lucros** que forem verificados nos balanços, sujeitos á exame e julgamento dos proprios Segurados

b) tenho sempre o **praso de favor, vigorando a minha apolice** apezar de serem os premios devidos nas respectivas epochas;

c) tenho a faculdade de fazer reverter o beneficio do seguro para quem fôr de meu agrado determinando isso na proposta inicial;

d) tenho minha Apolice, durante todo o prazo do contracto, incluida no **Resgate Semanal**, a 23 de Junho e 24 de Dezembro, de cada anno, podendo ser beneficiado de cada vez com direito de continuar com a minha Apolice em vigor, pagando o mesmo premio que anteriormente, independente de nova proposta e sem que seja submettido a novo exame medico, e consequentemente, concorrendo sempre aos novos e consecutivos sorteios, feitos de 6 em 6 mezes;

e) desde que tenha effectuado pagamentos, pelo menos de 3 annuidades, minha Apolice não cahirá em commisso, terá sempre um **valor real e incontestavel**, apezar de ter gozado da garantia do seguro integral, em caso de morte, durante todo o tempo decorrido, e ter sido minha Apolice incluida 6 ou mais vezes no **Resgate Semestral.**

Não tendo, pois, de **morrer para ganhar.**

Si viver 3, 10, 15 ou 20 annos, poderei liquidar a minha Apolice da maneira que melhor convenha á minha situação, e si fallecer antes, terei conseguido deixar á minha Familia ou Herdeiros, recursos immediatos, isto é, uma herança liquida e certa em dinheiro, e não uma demanda.

A Caixa Geral das Familias pelo seu **Systema e Organisação**, symbolisa o mais perfeito typo de Sociedade de Seguros Mutuos Sobre a Vida, e por conseguinte ella é a melhor de todas as Sociedades e garante aos seus Segurados a melhor fórma de protecção e de emprego de capital.

Séde da Sociedade

87 -- AVENIDA CENTRAL -- 87

RIO DE JANEIRO

AVISO: Continua como agente da Sociedade o **Sr. Emygdio Gerundo** LUIZ QUINTAES.

Agente geral

Correspondente nesta cidade: *Rache, Leite & C.*

Cocheira da Aldeia

de

Celestino & Gonçalves

Rua Riachuelo n. 39

Communicamos aos nossos amigos e ao publico, que abrimos no predio acima uma cocheira de carros para aluguel, tanto para a cidade como para a campanha, para o que dispomos de bons cavallos e vehiculos para bem servir a nossa freguezia

Attende chamados a qualquer hora do dia ou da noite.

PREÇOS MODICOS

— Tem telephone —

Campo a venda

Vende-se uma fração de campo, situada nas costas do Chasqueiro, municipio do Arroio Grande.

Para tratar com Carlos Danigno, nesta cidade. (até 2ª ordem).

Emprego de capitaes

Vende-se uma fracção de campo, de bôa qualidade, todo aramado, com madeiras necessarias, em um estabelecimento de campo, no municipio de Arroio Grande, nas immediações da estação do traçado de Jaguarão a Basilio, cujo campo tem mil e vinte braças, fazendo-se concessões quanto aos pagamentos. Tem-se tambem para vender, n'esta cidade, e chacaras.

Para maiores esclarecimentos, dirijam-se os interessados a casa do Sr. Mario Pereira Bretanha á rua General Deodoro nº. 38.

VENDE-SE

o sobrado situado a rua 27 do Janeiro nº 20, esquina da praça 13 de Maio.

Trata-se a rua General Osorio nº 22.

(por 30 dias.)

A SAUDE DA MULHER—é o tonico do utero.

PEITORAL DE ANGICO PELOTENSE

Não ha em todo o mundo medicamento mais efficaz contra tosses, restriados, influenza, coqueluche, bronchites, etc., do que o PEITORAL DE ANGICO PELOTENSE, verdadeiro especifico contra a tuberculose nos primeiros grãos. E' o melhor peitoral do mundo. Fabricado no Rio Grande do Sul. Vende-se em todas as pharmacias, drogarias e casas de commercio da campanha. Pedir sempre o verdadeiro Peitoral de Angico Pelotense [illegible] grandes, o preço é barato e o remedio não fermenta e não se estraga. Não tem resguardo nem dieta.

E' UM XAROPE PRETO E SABOROSO

E' UM XAROPE QUASI PRETO, MUITO DENSO, REJEITAR OS XAROPES CLAROS COMO DESTITUIDOS DE ANGICO E DO SEU EFFEITO

Fabrica: Drogaria Eduardo Sequeira, Pelotas. Rio Grande do Sul

SOFFRIA HORRIVELMENTE

De Bagé escrevem ao depositario geral:—Bagé, 14 de Abril de 1909.—Snr. Eduardo Sequeira.—Pelotas.—Tendo feito uso do poderoso **Peitoral de Angico Pelotense** em uma filhinha minha, que ha tres annos soffria horrivelmente de uma tosse pertinaz, aconselhado por um meu amigo, fui favorecido pela sorte, visto ter colhido beneficos resultados. Hoje, acho-me feliz por ver minha filha radicalmente curada. Faço este attestado em prova de reconhecimento e para que faça delle o uso que lhe convier.—Vosso creado e obr.—**Hugolino Bolivar** —Rua Tres de Fevereiro nº 72.— O **Peitoral de Angico Pelotense** acha-se á venda em todas as pharmacias, drogarias e casas de commercio da campanha. Cuidado com as imitações. O verdadeiro **Peitoral de Angico Pelotense** é um innocente xarope espesso e muito escuro, quasi negro. Rejeitar os xaropes claros e muito fluidos.

Vende-se em todas as pharmacias e na drogaria **J. M. Pacheco.**

59--RUA DOS ANDRADAS--59

Depositos: Pelotas, Eduardo C. Siqueira; Rio, Drogaria Pacheco rua dos Andradas n. 59; S. Paulo, Baruel & C.; Santos, Drogaria Colombo de A. Leal & Comp.

EMPRESA

Mensajerias Orientales

DE

Juan S. Evhérabide

YLAPAZ EYHERABIDE

Sahida de Melo

Janeiro

Socorro . . . . 4—13—22
Lapaz . . . . 8—18—27

Fevereiro

Socorro . . . . 1—10—19
Lapaz . . . . 5—15—24

Março

Socorro . . . . . . 1—10—19—29
Lapaz . . . . 5—15—24

Abril

Socorro . . . . 7- 16—26
Lapaz . . . . 2—12—21—30

Sahidas de Artigas

Janeiro

Socorro . . . . 7—17—26
Lapaz . . . . . . 3—12—21—30

Fevereiro

Socorro . . . . 4—14—23
Lapaz . . . . 9—18—28

Março

Socorro . . . . 4—14—23
Lapaz . . . . 9—18—28

Abril

Socorro . . . . . . 1—11—20—29
Lapaz . . . . 6—15—25

AGENTES

Em Artigas — *Miguel Garcia*
« Melo — *Casa Monegal*

CAMPO A VENDA

Vende-se uma fracção de campo situado a margem esquerda do Arroio Grande, menos de duas leguas abaixo da cidade, com a extensão superficial de 245 braças de legua, ao preço de 60$000 reis. Para tratar no Arroio Grande, com Antonio Solari.

(30 dias.)

A. de cia General de Publicaciones y Telegrafica

LA AURORA

FUNDADA EN 1890

Isauro P. Arguelo

Representa las principales casas comerciales de la Capital Federal.

Avisos para todos los periódicos de la Republica

Servicio telegrafico, noticioso y comercial para los periódicos de las provincias.

COMISIONES EN GENERAL

OFICINAS

BALCARCE 168—COOP TELEF. 4698

BUENOS AIRES

Salvação de quem soffre do estomago!!

SO SERÁ DYSEPTICO QUEM QUIZER

Estas verdades acima ditas tem sido innumeras vezes comprovadas por innumerosissimos doentes do estomago e dos intestinos.

O Elixir digestivo Leivas Leite, excellente eupeptico e digestivo é preparado com ingredientes de primeira ordem, sob severa fiscalização.

As digestões difficeis, dores de estomago, dyspepsias, fastio, dores de cabeça, embaraços gastricos, atonia intestinal, molestias todas levidas tão somente á pobreza do dos succos digestivos estomago, são maravilhosamente combatidas pelo Elixir digestivo Leivas Leite, pharmaceutico em Pelotas.

Os illustrados clinicos de Pelotas, Drs. Amarante, Brusque, Leivas, Rasgado, Calero, Tancredo de Sá, Pompeu Souza attestaram os bons effeitos de tão poderoso elixir digestivo.

Os Drs. Sebastião Leão, Pitta Pinheiro, Samuel Leite, A. Mason, Ferreira Santos, de Porto Alegre são da mesma opinião e receitam como primeiros, constantemente, o Elixir digestivo Leivas Leite, aos seus doentes. E' melhor que qualquer outro preparado, estrangeiro ou não, e muito mais barato.

Acha-se em todas as boas pharmacias e drogarias.

Deposito geral:—Drogaria de Eduardo C. Sequiera

PELOTAS

Hotel Placido

ANTIGO DOS VIAJANTES

—DE—

PLACIDO DA C. CARNEIRO

Este Hotel tendo passado por grandes reformas, offerece aos srs. viajantes e a sua amavel freguezia em geral, bom trato, commodos especiaes, liquidos finos e variados, por preços commodos.

O serviço de cosinha está em mão de pessoa habilitada na arte, que trabalha com todo asseio.

Praça Marquez do Herval, confronte a Igreja Matriz—HERVAL

ITINERARIO DA DILIGENCIA

PAQUETE JAGUARENSE

de propriedade de João Carlos Ferreira, que faz a carreira entre Jaguarão, Arroio Grande e de Piratiny a Estação

Sahidas de Jaguarão aos Sabbados —Sahidas da Estação ás terças-feiras
Do Arroio Grande para a Estação Piratiny aos Domingos—Do Arroio Grande a Jaguarão ás quintas-feiras

AGENTES

Em Jaguarão, Porfirio Barbachan. No Arroio Grande, Octaviano Silva. Na Estação Piratiny, o Proprietario

NOTA.- Esta empresa acha-se montada em excellentes condições, dispondo de superior cavalhada, podendo portanto bem servir aos Srs. viajantes.

Cada passageiro tem direito a levar de frete até 15 kilos de bagagem. Pelo que exceder desse peso será cobrado diminuto frete.

Não serão recebidos passageiros que não venham munidos de bilhetes das agencias nem encommendas que não tenham sido por ellas despachadas.

NOVA LINHA DE DILIGENCIA

DE

Mauricio Mieires

Entre Jaguarão e a Estação de Piratiny

SAHIDAS.—De Jaguarão ao Arroio Grande ás segundas-feira.
Do Arroio Grande para a Estação ás terças-feira.
REGRESSO—Da Estação para o Arroio Grande ás quintas-feira,
Do Arroio Grande para Jaguarão ás sextas-feira.

Agentes

Em Jaguarão: Hotel Francez—No Arroio Grande: Thiophilo P. Ribeiro—Na Estação de Piratiny: João Ferreira de Castro.

NOTA—Espera-se pelo trem de Bagé com previo avizo.

Maioral: Felix Souza

A Machina de costura

ORIGINAL VICTORIA

MARCA REGISTRADA

Distingue-se de qualquer outra:
Pela sua elegancia:
Pela sua suavidade de trabalho:
Pela sua grande simplicidade:
Pela sua construcção solida e duradoura; e
Pela seu andamento rapido e silencioso.

Estas notaveis qualidades valeram a nossa incomparave «ORIGINAL VICTORIA» uma reputação universal e sem precedente.

Em todas as casas, tanto nas da alta sociedade como nas burguezas e de operarios, e em todos os bons atelieres, está machina «ORIGINAL VICTORIA» em primeiro logar.

Pelo seu mecanismo simples e engenhoso ella não precisa de reparações e a sua aprendizagem é das mais faceis A «Original Victoria» offerece por estes motivos aos seus compradores uma garantia séria e illimitada motivo que a torna preferida por todos.

Superior a qualquer outra a «ORIGINAL VICTORIA» não teme concorrencia alguma.

Desconfiem das imitações e exijam a verdadeira marca «ORIGINAL VICTORIA», sem a qual não póde haver garantia

UNICO RECEBEDOR NESTA PRAÇA

SEVERO AL... PIUMA

ARAME DE AÇO OVALLADO

DE

ALTA RESISTENCIA

MARCA GORGON REGISTRADA

Nº. 18 X 6

Resistencia . . . . 970 kilos
Comprimento . . . . 477 metro
Peso . . . . 20 kil

É o mais preferido em todo o Estado

O QUE TEM DEMONSTRADO PELA SUA EXTRAORDINARIA PROCURA

Arame farpado de aço galvanisado

Marca GAUCHADA Registrada

GARANTIDO | Resistencia 500 kilos, Comprimento 500 metros, Peso | GARANTIDO

A extraordinaria procura d'este arame, demonstra exclusivamente a preferencia que os Srs. estancieiros dão ao artigo, não só por sua superior qualidade como tambem, nenhum outro arame farpado offerece as vantagens acima descriptas em resistencia e medição.

SEVERO ALGEMIRO PIUMA

UNICO RECEBEDOR EM JAGUARÃO

ARMAZEM 10 DE MARCO

DE

JOÃO MARTINS DA SILVA

(SUCCESSOR DE CONDESSA & COMP.)

81 -- Rua 15 de Novembro -- 81

Este estabelecimento continua sempre com completo sortimento de generos nacionaes e estrangeiros, seccos e molhados.

Ferragens—Completo sortimento de ferragens de todas as classes, louças e vidros.

Materiaes de Construcções—Taboados, tirantes, ripas, telhas de zinco, barro, terra romana e cal.

Deposito permanente de vinho de todas as classes arames e madeiras para aramados.

Fructos do Paiz—Compram toda classe, pagando os mais altos preços da praça.

Compram e vendem ouro amoedado

OURIVESARIA AGUIAR

DE

ANTONIO AGUIAR

Rua 15 de Novembro Num. 14

(Junto a typographia d'A SITUAÇÃO)

Esta casa, recentemente aberta, encarrega-se de confeccionar todo e qualquer trabalho em ouro e prata, de modo a satisfazer o mais exigente freguez.

PREÇOS MODICOS

Itinerario de la Diligencia de Paulino Silveira,

QUE HACE LA CARRERA

de MELO á ARTIGAS, VICE-VERSA

Dias de Sálîdas

DE MELO		DE ARTIGAS	
Mayo. . .	3-12-21-31	Mayo. . . .	6-16-25
Junio.	9-18-28	Junio. . .	3-13-22
Julio	7-16-27	Julio . .	1°-11-20-29
Agosto. . . .	4-13-23	Agosto. . .	8-17-26
Setiembre	1-10-20 29	Setiembre.	5-14-23

NOTA:—Por equipaje de pasajeros, pasando de 15 kilos se pagará, 0.06 centésimos kilo.

EL EMPRESARIO

Paulino Silveira

Agencia em Jaguarão — Erico Leivas
« « Artigas — Aniceto Villanueva
« « Melo — Manuel Martinez

RESTAURANT DO CLUB JAGUARENSE

O proprietario do Restaurant do Club Jaguarense avisa aos Srs. Socios e amigos que sempre encontrarão n'esta casa o mais completo sortimento de finas e variadas bebidas e repleta mesa de

COMIDAS FRIAS

A qualquer hora do dia ou da noite.

Fornece pensão e manda viandas à domicilio, mediante previo ajuste.

Encarrega-se de banquetes, indo mesmo fóra do *Restaurant*, obdecendo as exigencias do bom gosto, dispondo para isso de pessoal competente.

Quanto a qualidade, variedade e asseio da nossa cosinha podemos garantir não receiar competencia, pois todo serviço d'esta casa obdece a **direcção** e fiscalisação de seu proprietario.

DEPOSITO DE MOVEIS

—DE—

Porto Alegre

—DE—

ADOLPHO FABRE

RUA 27 DE JANEIRO, ESQUINA MENNA BARRETO

JAGUARÃO

Esta bem surtida casa fornece todas as mobilias com os accessorios artisticos fabricados em Porto Alegre especialmente mobilias para salas de visita, de jantar e quartos de dormir, pelos mesmos preços da fabrica para o que tem sempre á disposição dos interessados catalagos illustrados com seus preços correntes.

Negocio serio, licito e limpo a preços fixos; os nossos preços não supportam rebaixa nenhuma.

UMA VISITA POIS, AO DEPOSITO DE MOVEIS

Carmello oulart

180—Rua 15 de Novembro numero— 180

—JAGUARAO—

RELOJOARIA OMEGA

Esta casa dispondo de excellente material, encarrega-se de todo e qualquer serviço concernente a arte, garanrantindo-se esmero e promptidão

Parços modicos

Nota—As pessoas da cidade que dentro de 3 mezes não securarem a suas compostura perderão o direito de os reclamarem. -Os da campanha 6 mezes.

A POMADA BORO-BORACCA

CURA Feridas, Empingens, Eczemas, Darthros, Queimaduras, etc, etc.

A' venda em toda as casas de commercio do Brazil

LABORATORIO E DEPOSITO

Daudt & Freitas

(22 Março 909)

Pensão Hervalense

DE

Julio P. das Neves

Esta Pensão, recentemente e completamente reformada, dispõe de excellentes quartos com commodos para passageiros e familias.

O serviço culinario è explendido encontrando-se sempre o apreciado churrasco.

Alem disto dispõe de uma boa coxeira para carros e cavallos e de um bom potreiro com excellentes aguadas, bem como milho e alfafa para os animaes.

Junto a residencia e consultorio do Dr. XAMUSSET

HERVAL

Estabelecimento funerario

DE

Pedro Azevêdo

Rua 15 de Novembro N. 78

Esquina General Delphim, onde esteve a Pharmacia Brandão.

A mais antiga casa funeraria d'esta cidade.

Aprompta qualquer serviço pertencente ao ramo com maior brevidade possivel.

PREÇOS MODICOS

Mensagem (Municipal)

A Situação

Anno VI | Nº. 109 | Orgão e propriedade do Partido Republicano 25-09-1911 | Director-Gerente: Luiz F. Ricc

Mensagem intendencial

Hydraulica e exgottos

Conforme promettêramos sabbado ultimo, publicamos em seguida a bem architectada mensagem enviada, ao honrado Conselho Municipal, pelo operoso Sr Dr. Faustino José Corrêa, intendente d'este Municipio, tratando de varios e importantissimos melhoramentos locaes :

Cidadãos Conselheiros :

Ainda desta vez, com a maior sinceridade, me congratulo comvosco, pela reunião que hoje effectuaes, deixando, aqui, consignados, os profundos votos de reconhecimento, pela confiança que me tendes dispensado.

Desde que me empossastes, para o desempenho do cargo que occupo, tem sido minha principal preoccupação dotar o meu amado torrão natal com alguns melhoramentos que possam levar Jaguarão ao nivel de uma cidade moderna e attrahente.

Quem se der ao trabalho de uma leitura minuciosa das exposições annuaes dos nossos administradores, encontrará nellas dois objectivos principaes, encaminhadores dos futuros e respectivos progressos: um, a municipalisação dos serviços publicos, outro, o saneamento local.

Effectuando o primeiro, installa-se uma nova renda, para os cofres publicos; realizando-se o segundo, colloca-se uma localidade, sob todos os pontos hygienicos, offerecendo-se aos seus habitantes todas as garantias, para a integridade physica da população.

Em 1907, já o illustrado Dr. Montaury, operoso Intendente de Porto Alegre, a nossa formosa Capital, dizia em seu relatorio, o historico da municipalisação dos serviços publicos.

«Na velha Europ na America, a municipalisação dos melhoramentos das cidades vae cada vez mais conquistando terreno maior, por assim exigir o bem publico.

Jornalistas inglezes que visitaram a Allemanha, em 1907, tiveram occasião de dizer: «Aquillo por que nos batemos em março (1907)—augmento da esphera de acção da municipalidade em questões de emprezas—é questão decidida na Allemanha. Cada cidade é possuidora de todos os monopolios : docas, tramwys, gaz, abastecimento dagua, electricidade e estradas de ferro, e, sobre tudo, grande proprietaria de bens de raiz. Dizendo a um banqueiro de Francfort, seria tudo isso, entre nós, considerado como socialismo, respondeu elle sorrindo : «Pois bem, nós, allemães, somos adeptos deste socialismo do Estado. Ou este ou a hierachia. Como admittir, que, particulares possam explorar commercialmente emprezas para o bem collectivo ?

Lá todos oppor-se-hiam á ideia de conceder se a uma empreza particular a exploração de uma estrada de ferro ou exploração de electricidade, do mesmo modo que seria repellida a ideia de todos usarem couraças...»

Na Italia, na França e em outros paizes, não menos accentua-lo è o movimento em favor da municipalisação dos serviços, principalmente os obrigatorios, interessando á hygiene publica.

Mas, não se diga, que as luzes dos grandes centros, ainda são muito offuscantes, para o nosso pequeno centro jaguarense.

São Paulo, o Estado que tem sabido *modernisar-se*, offerece exemplos de palpitante interesse, pois rara é a cidade paulista que não tem á seu cargo as responsabilidades das empaezas que affectam o bem da collectividade.

Em Janeiro de 1903, recebia o Sr. Dr. Presidente do Estado do Rio-Grande do Sul, da companhia hydraulica Porto Alegrense, o officio que para aqui trasladamos: «A Companhia hydraulica Porto Alegrense, é uma sociedade anonyma ou companhia de commercio, e tanto basta para frisar o seu intuito fundamental que è a realisação de lucros materiaes.

Diametralmente oppostos são os intuitos do governo, propondo-se a fazer administrativamente o serviço hydraulico, porque o intuito do lucro cede, por completo, deante do interesse publico, a que primordialmente o obedece toda a actividade governamental e, sob cujo influxo, a administração ha de empenhar-se por tornar o supprimento dagua o mais barato possivel, quanto baste para fazer face ao juro modico do capital empregado e ás lentas amortisações desse capital.

E os abaixo-assignados acreditam que a administração poderá fornecer agua a preços infimos, porque o seu tutelar desvelo é notavel em prol da população e o credito do governo é afortunadamente massiço, para que os capitaes necessarios lhe affluam a preços resumidissimos.

Hoje, a municipalidade de Porto Alegre tem, á seu cargo, esse serviço de hydraulica, offerecendo ao olhar avido dos forasteiros a mais extraordinaria impressão, quando se visita o torreão, o reservatorio, os tanques de decantação e filtração, no centro de um jardim bellissimo e n'um local, onde a belleza natural anima e enthusiasma o coração dos visitantes.

Em Jaguarão, actualmente, entre outras, há a companhia anonyma explora um commercio que affecta a nossa collectividade.

Refiro-me á Companhia de Luz Electrica.

No meu anterior relatorio e orçamento estabeleci a verba de 20 318$000 Rs. para pagamento annual de luz, para illuminação publica.

Pelo contracto feito esta municipalidade já despendeu a importante somma de Rs..... 196.077$130 Rs., em 9 annos e meio tendo, ainda, de pagar, durante os 20 futuros annos, mais a cifra de Rs. ...... 400.000$000, em calculo minimo.

Ha algum tempo, me preoccupa a ideia de encampação dessa companhia, não só para melhor extendermos a rede illuminativa, actualmente escassa, como tambem, para offerecermos aos nossos habitantes esse elemento por preço menor e melhorado.

O officio que acima reproduzi, referentemente ao serviço de aguas, em Porto Alegre, me dispensa de discutir, e provar essa asserção.

As bases para tal encampação são tão simples de prever-se, que me abstenho de apresentar-vos.

Entretanto, meu estudo, sobre esse assumpto, já foi feito, e vol-o apresentarei, em caso de iniciar-os essa realisação.

Desde que para esta casa entrei, Senhores Conselheiros, animou-me a ideia de fazer o saneamento de Jaguarão.

A agua do nosso Jaguarão, da maneira por que é servida, á população, não póde ser benefica.

As pipas immundas, sem talvez nunca serem lavadas, accumulando todos os possiveis elementos nocivos á saude publica; o algibe condemnado, a cacimba publica é por isso mesmo intoleravel, o poço ao lado das fossas fixas, contaminando-se, tudo coopera para collaborarmos, actualmente, num erro que tem, forçosamente, de ser fatal, para a nossa população.

A agua encanada, em esta do salutar, não é um luxo para nós, nem é um serviço que possa satisfazer a vaidade de um administrador.

Os meus desejos reflectem a vontade que tenho, em ver a collectividade em cujo seio eu vivo, gozando de beneficios que concorram para a integridade physica particular e geral.

Pensando em dotar esta cidade com um serviço de aguas encanadas, tive o prazer de enviar-vos, no anno passado, uma ligeira exposição, onde vos mostrava minha intenção, pedindo-vos, ao mesmo tempo, a verba necessaria, para os estudos e elaboração de orçamentos respectivos.

O nosso illustre patricio Dr. Benito Elejalde é um nome assaz conhecido no Estado, de notoria probidade e notavel illustração.

Attendendo a esses predicados indispensaveis, não trepidei em recorrer a esse distincto profissional, delle recebendo em Fevereiro findo o relatorio que, conjunctamente com este, vos envio.

O serviço desse engenheiro, teve antes de me ser entregue, a approvação das Directorias de Hygiene e Obras Publicas do Estado.

Para o completo saneamento de Jaguarão, porém, prendem-se uma rede de exgotos e o serviço aperfeiçoado da remoção do lixo.

Creio, Senhores Conselheiros, que desse modo deveriamos intentar o nosso saneamento.

Tenhamos em vista as cidades do Porto Alegre e Pelotas, onde a falta de exgotos trouxe até o presente, o saneamento incompleto dessas duas florescentes localidades.

Além de todas as razões palpitantes e que muito bem reconhecereis, devemos ter em vista a esphera diminuta em que vamos agir, na actualidade, o local appropriadissimo em que se assenta a cidade e as despezas, relativamente pequenas, hoje, mas que se tornarão muitissimo maiores, amanhã.

Neste posto, em que nós ambos nos encontramos, em virtude da benevolencia dos nossos concidadãos, não é nossa obrigação a simples e material applicação das verbas.

O Estado inteiro desperta e só procura attender aos reclamos do bem geral.

Cumpramos mais esse dever e, que, no proseguimento dos nossos ideas não nos detenha o receio dos emprestimos!

Não comparemos a vida de um governo, com a vida humana; aquella perde-se no decorrer incessante dos annos, é illimitada e ascendente; esta tem o limite irrevocavel.

Presentemente, os nossos encargos e as nossas responsabilidades materiaes são diminutissimas, por isso não nos antolhe o medo dos insolventes.

A propria Natureza parece vir dar-nos a mão, para não esmorecermos.

Poucos kilometros de nós, ahi temos a cachoeira do rio Jaguarão, approveitavel e digna da nossa attenção.

Além da opinião desse illustrado engenheiro, eu quiz ir além, para contento intimo da minha responsabilidade.

Recorri, pois, aos distinctos e notaveis profissionaes que compõem, actualmente, a firma Rebouças, Leivas, Garcez & Comp., delles recebendo as considerações e projectos que vos envio.

Deixo todos esses documentos ao vosso estudo e alto criterio.

Creio, Senhores Conselheiros, que chegou o momento de prestarmos o nosso concurso, em favor deste torrão que nós tanto amamos!

E que, para chegarmos á meta dos nossos desejos, saibamos desprezar as futilidades dos algarismos, guardando, em nossos actos, a relatividade tão necessaria em todas as cousas, para que possamos nos rejubilar, mais tarde, gozando dos resultados satisfactorios da nossa conducta san.

Offereçamos, pois, a tranquilidade dos nossos habitantes, escudados nesse amor inescedivel que devemos ter para com os nossos semelhantes, presentes e futuros!

Cerremos os nossos ouvidos ás considerações pessimistas de todos os dias e cumpramos com o nosso dever, para bem da nossa collectividade.

Ahi tendes, Senhores Conselheiros, a minha opinião nesse assumpto que ha mais de um anno nos vem preoccupando; ahi tendes a identica preoccupação de Pelotas, Rio Grande, Bagé, Uruguayana, Santa Maria e outros; ahi tendes os estudos dos competentes, para deliberardes, como melhor entenderdes.

Sejam quaes forem, porém, as vossas deliberações, religiosamente respeitadas por mim, eu quero deixar aqui, expresso, o ardor com que sempre tratei desses assumptos, por entender que não haverá maior beneficio, em favor de nós todos, do que esses que se prendem com o nosso completo saneamento, o mais alto nivel a que pode attingir um povo civilisado, porque delles dependem todos os grandes emprehendimentos.

O nosso estado sanitario não apresenta nenhuma molestia infecto-contagiosa.

Infelizmente, porém, a mortalidade de creanças, de ambos os sexos, attingiu a um numero notavel; até á idade dez annos tivemos o desgosto de verificar 133 obitos do sexo masculino e 119 do feminino; 39 obitos até 20 annos; 34 até os 30 annos; 23 até os quarenta, 16 até os 50, 30 até os sessenta, 26 até os setenta, 13 até os oitenta, 5 até os noventa, 1 aos cem annos e 3 até os cento e dez annos.

As molestias do apparelho digestivo concorreram com 67 obitos, a tuberculose com 65, a broncopneumonia com 36, arterio-sclerose com 21, coqueluche com 13, meningite com 17, fraqueza congenita com 8, sarampão com 6, ferimentos com 6, typho com 5, edema agudo do pulmão com 2, asphyxia por submersão 1, prefazendo um total de 432 obitos no anno findo.

No quadro da nossa mortalidade encontram-se 371 brazileiros, 45 orientaes, 9 portuguezes, 2 italianos, 2 africanos, 2 hespanhoes e 1 francez.

Embora o coefficiente do quadro murtuario não seja exagerado, temos fé, auxiliados pelo futuro saneamento, em tornarmos insignificante a mortalidade de creanças, consideravel nestes ultimos annos.

A instrucção publica mereceu tambem o nosso amparo.

Comprehendendo a necessidade de dilatarmos o ensino gratuito, pelos nossos municipes, resolvi a installacção de uma escola municipal no Passo das Pedras, outra no Curral de Pedras, 3º Districto, outra no Logradouro da xarqueada, e outra na cidade.

Para o proseguimento desses centros de instrucção não tenho poupado sacrificios, embora as nossas finanças não nos auxiliem muito.

No 3º Districto fiz construir uma casa, para funccionar a escola publica estadual, não só por ser necessaria deslocal-a da casa da Sub-Intendencia, como tambem por ter esta municipalidade contrahido a responsabilidade de tal execução, para com o illustre doador do terreno Sr. Cap. Antonio Joaquim Rodrigues de Lima.

O benemerito governo do Estado, attendendo aos justos pedidos desta municipalidade e da do Arroio Grande, por meu intermedio e pelo do

BAICURU'

ELIXIR DE BAICURU'

De Pedro Goulart

Cura doenças do utero e dos ovarios, orchites e flôres brancas

A' venda em todas as pharmacias

Edital

Alistamento de voluntarios

De ordem do senhor Tenente Coronel Trogyllio de Oliveira, commandante do 57º. batalhão de caçadores, em obediencia a determinação superior, faço publico que esta corporação recebe voluntarios, diariamente, devendo os respectivos candidatos terem 17 a 30 annos de idade e serem brasileiros.

Quartel em Jaguarão, 23 de Setembro de 1911.

A. C. de Souza Britto.

2º Tenente secretario

Advogado

Dr. Quintiliano de M. e Silva

(Juiz de comarca avulso)

Rua 15 de Novembro n. 119

Hermes Marques

Cirurgião dentista

Abriu seu gabinete á rua 15 de Novembro Nº. 60, onde pode ser procurado das 8 ás 11 da manhã e da 1 as 5 da tarde.

DR.

Mario Teixeira de Mello

Dá consultas diariamente na Pharmacia Brandão, das 10 as 11 horas da manhã.

Attende a chamados, podendo ser procurado a qualquer hora, na mesma Pharmacia ou na sua residencia á rua 15 de Novembro n. 38.

Gratis aos pobres

Dr. Paulino de Mello Dutra

MEDICO-OPERADOR

Dá consultas diariamente, da 1 as 3 horas da tarde na Pharmacia Brandão, á rua 15 de Novembro, esq. General Barroso.

Attende tambem a chamados

Dr.

Bazileu Mattos de Azeredo

Advogado

Encarrega-se de todo o serviço concernente a sua profissão.

Escriptorio e Residencia

Rua 19 de Fevereiro n. 16

Rouquidão? BROMIL

Bromil

INFALIVEIS PROPRIEDADES CURATIVAS DO BROMIL— Illmos. Srs. Daudt & LAGUNILLA--Porto Alegre. Amigos e Senhores. Attesto que uma filha minha, tendo sido accommettida de uma forte coqueluche que a debilitava extremamente, curou-se radicalmenet com o emprego do xarope BROMIL. Tive, nesta occasião o ensejo de apreciar as infalliveis propriedades curativas deste poderoso remedio, pois que na noite subsequente ao dia em que minha filha começou a usar o BROMIL, poude conciliar o somno, o que não conseguia nas noites anteriores, devido ás terriveis suffocações que logo cederam sob a influencia benefica do vosso milagroso preparado. Autoriso-vos a fazer deste o uso que vos aprouver e assigno reconhecido.--*Affonso Selbach.*

SEGUNDA-FEIRA 25 DE SETEMBRO DE 1911

—Jaguarão—

Escriptorio e officinas

Rua 15 de novembro n. 11

Apparece todos os dias uteis á tarde

END. TELEG. —Situação—

ASSIGNATURAS

Cidade anno ...... 20$000
« semestre ...... 12$000
Para fóra anno ...... 22$000
semestre ...... 14$000

Extrangeiro

ANNO ...... 24$000
SEMESTRE ...... 12$000

PAGAMENTO ADIANTADO

O pagamento será exigido dentro do primeiro mez da assignatura assim como dos annuncios.

Os originaes enviados a esta redacção e não publicados não serão devolvidos.

nosso distincto conterraneo e amigo Sr. Coronel Gabriel Gonçalves da Silva, teve a alta e louvavel gentileza de conceder-nos tres pontes metalicas que muito affectam e melhoram a viação do municipio e dos que nos são limitrophes.

A primeira se destina para os Lagões, substituindo a que existe de madeira, tendo sido resolvida a mudança do local onde actualmente se assenta a que foi anteriormente construida; a segunda vae para o Arroio Juncal que durante os mezes de inverno torna-se difficil e perigoso de atravessal-o; a terceira se destina para o Arroio das Bretanhas, ponto divisorio de Jaguarão e Federação.

A importancia desses melhoramentos é notoria e por isso aqui consigno os meus profundos votos de gratidão ao benemerito Dr. Presidente do Estado

Para o assentamento das referidas Pontes aqui estiveram pessoas competentes, sendo a primeira o nosso conteraneo Dr. Seraphim Terra, á quem acompanhei, prestando todos auxilios

Este distincto engenheiro apresentou projecto para as duas ultimas Pontes, havendo o nosso tambem illustrado conterraneo Dr. Faria Santos, por pedido do illustre Coronel Gabriel Gonçalves da Silva, Vice Intendente em exercicio, em Março findo, estudado o melhor local para assentamento da dos Lagões, e respectivo orçamento.

—

Ainda neste anno tentei continuar a arborisação da cidade, fazendo diversas mudas, cuidando as que vingaram, de modo a ver se consigo esse plano de aformoseamento salutar.

Acceitando o exemplo, diariamente registrado nas cidades cultas, resolvi retirar do jardim publico a grade que encarcerava esse aprazivel ponto de reunião popular.

Os passeios de lage tenho ideia de mudal-os pelo mosaico, com cordões de pedra, além de outros dois passeios internos, tambem de mosaico e em forma de cruz.

Com essas reformas, augmento de luz já feito e outros cuidados, penso contribuirá a municipalidade para a esthetica da nossa formosa cidade.

—

Na conservação de ruas, praças e estradas esta administração procurou fazer o quanto lhe foi possivel, applicando a verba de Rs.

—

A ordem publica no Municipio segue inalteravel, mantendo esta municipalidade um numero actual de praças, inspectores, além de praças do Descamento da Brigada Militar.

Infelizmente, temos ainda este anno de registrar o fallecimento do nosso saudoso amigo e dedicado companheiro de trabalho coronel Affonso R. Barbosa, digno e honrado Sub-Intendente do 1º Districto.

Nomeado, ha pouco tempo, para esse cargo, nosso desditoso amigo sempre revelou-se exemplarissimo no desempenho de suas funcções, merecendo não só por isso, como pelos seus predicados moraes, o mais notavel testemunho, por parte desta população, sinceramente acabrunhada ao saber do infausto acontecimento.

O governo municipal, por esse motivo, suspendeu o expediente por tres dias, mandando lavrar, em portaria, o pezar que sentia, com o desapparecimento do dedicado e ardoroso republicano.

Actualmente, desempenha o cargo de Sub-Intendente o nosso correligionario Capitão Antonio Manuel Dias.

Nos districtos continuam prestando seus serviços os nossos amigos Manuel Annibal Ribeiro e Hilario Amaro da Silveira.

Devo consignar aqui, Senhores Conselheiros, a tranquilidade da nossa campanha, onde raro é o roubo e mais raro ainda o disturbio, por parte de quem quer que seja.

Para isso, concorrem as nossas authoridades e o trabalho que se desenvolve nos districtos.

(*Continúa.*)

Bromil

Cura qualquer tosse

Mais de 400 medicos attestam a sua efficacia

Notavel opinião do Illustre Director da Faculdade de Medicina da Bahia.

Attesto que tenho empregado o Bromil dos Srs. Daudt & Lagunilla, nos casos de bronchite, e outras molestias do apparelho respiratorio, obtendo sempre bom resultado.

Bahia, 1º de Março de 1911.

Dr. Augusto Vianna, director da Faculdade de Medicina da Bahia.

O Bromil é um xarope efficaz para curar bronchites, coqueluche, asthma, rouquidão e qualquer tosse. Reúne em si propriedades calmantes, antisepticas e expectorantes: allivia a tosse, desentope o peito e faz expellir o catarrho, produzindo assim a cura immediata.—Laboratorio Daudt & Lagunilla.

Ezequiél Soares de Lima

Do Departamento de Taquarembó, onde é progressista e abastado fazendeiro, veio ante-hontem, e acha-se nesta cidade, o nosso digno patricio e conterraneo Sr. Ezequiél Soares de Lima.

Este nosso concidadão, que é um republicano ardorosissimo, veio em visita a sua veneranda mãe, D. Felicia de Mello Centeno, sogra do nosso distincto correligionario, e activo chefe da guarda aduaneira, Sr. capitão Luiz Evaristo Vieira.

Desejamos-lhe grata permanencia.

Espectaculos

Sabbado e hontem, Domingo, o Cinema Ideal realisou duas excellentes funcções, com regular assistencia.

As fitas exhibidas em ambos os espectaculos agradaram bastante.

—

Quinta-feira proxima terá lugar uma nova funcção, offerecida ás Exmas familias jaguarenses.

Do programma constam muitas fitas de effeito, algumas da quaes desconhecidas do nosso publico.

FLUXEOL cura constipações, defluxos e influenza em 1 dia, ao ar livre. Vidro 2$000. Em todas as pharmacias.

Tte. Ascendino Jorge

Referente ao nosso amigo Tenente Ascendino José Jorge, encontramo no *Sul do Estado* de Santa Victoria do Palmar, a noticia abaixo, que muito honra esse digno militar.

«Acha-se entre nós o nosso amigo Sr. 1º. tenente Ascendino José Jorge, digno commandante do Destacamento do 12º. aquartellado na fronteira do Chuy.

Sabemos que o distincto official seguirá no *America* para Jaguarão por motivo de saúde, sendo de lamentar a sua retirada pois o tenente Ascendino tem-se revelado sempre um militar correcto, zeloso do bom nome da nobre classe a que pertence e um perfeito cavalheiro, mantendo com as autoridades locaes a maior harmonia possivel, grangeando amisades e impondo-se ao acatamento de todos pela sua educação e procedimento irreprehensiveis.

Na repressão do contrabando na fronteira, a acção do correcto official foi a mais criteriosa e efficaz, podendo-se affirmar que graças aos seus esforços e zelo constantes, o contrabando cessou por completo neste municipio.

Com a maior satisfação fazemos esta justiça ao brioso militar, lamentado sinceramente a sua retirada.»

A Saude da Mulher

Para incommodos uterinos

57º de Caçadores

Serviço para amanhã.

Dia a Praça o Capitão Padilha.

Dia ao Batalhão o 1º tenente Oceas de Moraes.

Adjuncto 3º Sargento Geraldo Pereira.

Uniforme 3º

—Alistou-se hoje sendo designado para a companhia o civil: Antonio Soares.

Retretas

Deixou hontem de comparecer á praça 13 de Maio, conforme fôra deliberado a banda de musica do 12º Regimento de Cavallaria, por ter o illustre Sr. tenente-coronel commandante d'essa corporação João C. Menna Barreto, levado em conta o transe porque acabava de passar, com a morte de seu filho, o nosso amigo capitão Jacintho Coelho Borges, official que por dilatados annos servio no mencionado regimento.

A excellente banda do 57º batalhão de caçadores deu retreta hontem, na Praça 13 de Maio, executando o programma que foi por nós publicado.

Fornecimento

O nosso apreciavel amigo e correligionario, Sr. capitão d'Oliveira Alves, digno Conselheiro Municipal e honrado negociante d'esta praça, firmou sabbado ultimo o contracto para o fornecimento geral aos corpos em guarnição nesta zona, durante o primeiro semestre do anno de 1912.

Eleição

Hontem, ás 4 horas da tarde, effectuou-se, no Club Harmonia, uma sessão de Assembléa Geral, para eleição da nova Directoria.

Grande parte da actual Directoria foi reeleita, inclusive o presidente, Sr. Dr. Dermeval Pinto.

Matadouro

Nos dias 23 e 24 foram abatidas, para consumo publico, 27 rezes, com 4.320 kilos, e mais 13 ovelhas.

Apolonia Pinto

Sabemos que será aberta uma assignatura para a vinda da companhia, Apolonia Pinto onde trabalha a festejada atriz Apolonia Pinto, e, que actualmente está recreando a platéa do Rio Grande.

Esse elenco de que faz parte um grupo de bons artistas, conta com excellentes elementos de scena.

Oxalá se realise essa, bellissima ideia, e teremos assim boas noitadas de arte theatral.

Corôas

Eis a lista de corôas que acompanharam os restos mortaes da inditosa Mathilde, dilecta filha do sr. João dos Santos Braga:

Lagrimas de teus paes; Ultimo beijo de tua madrinha Aldina; Recordação de tua avó e tios; Saudades de Prenda; De D. Bemvinda S. Bathego; Saudade eterna de tuas irmãs; Beijos de tuas amiguinhas Jacy e Diva Dutra; 1 bandeija de flôres de d. Theophila S. Silveira; 1 bandeija com flôres de d. Alzira M. Barcellos e 1 bandeija com flôres de d. Comba M. Ponzi.

Visita

Visitou hoje, o nosso escriptorio de redacção o Sr. Antonio Rodrigues, representante dos Srs. Meira & Cia., proprietarios da Livraria Commercial, do Rio Grande e Pelotas.

Bons negocios desejamos ao Sr. Rodrigues.

Anniversarios

Completou hontem, annos de idade, a Exma. Senhorinha D. Alice Franco, dilecta filha do nosso digno amigo e intelligente collaborador Sr. capitão Arnoldo P. Franco.

—

O nosso amigo Sr. Geraldo A. Piuma, empregado no alto commercio d'esta praça, fez annos hontem, tambem.

Parabens.

Viajantes

Aroldo Silveira, activo representante da importantissima firma Bromberg, dando-nos o prazer de sua visita, apresentou-nos o Sr. Oscar Hensel que o substituirá nas viajens do Sul, visto ter que seguir para o Matto Grosso a interesse d'aquelle grande estabelecimento.

Raptada... duas vezes

Virissimo d'Oliveira, anspeçada do 12 regimento de cavallaria, deu queixa, hontem, ao nosso digno amigo cap. João Monteiro, activo delegado de policia, de que sua filha, Petrona d'Oliveira, tinha sido novamente raptada.

Petrona d'Oliveira é a tal que não attribue á Alvaro de Souza, terceiro sargento do mesmo regimento, a auctoria de sua deshonra, apezar de estar o mesmo, prezo, respondendo a processo, por tel-a raptado.

Petrona, que é de genio voluvel, temperamento amoravel, cançada de esperar o *terminus* da formalistica processual, tomou passagem no bergantim doirado da nova phantasia, e lá se foi timoneando, com outro amante, a paragens ignotas...

Até hoje, não foi possivel saber em que clima habita a ave canora!

Vagas verdes, ceos azues, ventos galernos, o reino da dilicia que floreja para receber a trefega Petrona e o musical Petronius...

E Alvaro de Souza, apremido na sua liberdade, dentro de um xadrez, a soffrer a carranca romana da Justiça!

Ironias do destino que os gregos quizeram cego.

Gabinete de Optica

—DA—

PHARMACIA UNIVERSAL

DE

CELERINO SA' DE ALMEIDA

Completo sortimento de Optica Norte-Americana

Aviso ao publico em geral que desta data em diante abri annexo a **Pharmacia Universal**, um gabinete de optica com todos os apparelhos necessarios para exame scientifico da vista, como tambem fabricação de oculos e pince-nez com crystaes medicinaes especiaes, talhados segundo o caso como sejam «sphericos», para myopia, «Presbicia» (ou vista cançada) Hypermetropia—cylindricos para astigmatismo—plano—composto, mixto e irregular, crystaes bifocaes para ver ao mesmo tempo de longe e de perto.

Se avia receituario oculista com pronptidão e esmero

Unica casa que tem á venda as legitimas lentes acromaticas Luxsenfel

PREÇOS MODICOS

RUA 15 DE NOVEMBRO NUM. 24

JAGUARÃO

Vapores

Colombo.—Este vapor sahirá do Rio Grande, com destino a S. Victoria e escalas, no dia 27 do corrente.

Juncal.— Este vapor, que ancorou hoje em nosso porto procedente do Rio Grande, voltará para o mesmo no dia 27, ás 2 horas da tarde.

Passageiros

Embarcados em Rio Grande com destino a Jaguarão:

Aroldo Silveira, Oscar Henser, Manoel E Castro Sold. Hermenegildo Ferreira e mais trez praças, Henrique Donat, Dª. Olympia Corrêa, e 3 filhos, Conego Vicente von Tongel, Gloria e Ilda, João Silva, D. Thomazia Carolina Souza, e uma filha, Joaquim Lino Souza, Sehab Lattuf, Silvino França Junior, Tte. Antonio Cyrillo Souza, Julio Machado Correa.

Corôas

Damos abaixo a lista de corôas e bouquets que cobriam o ataúde do mallogrado joven Heitor Coelho Borges, hontem sepultado.

Eil-a:

Corôas artificiaes—Recordação de Eduardo; Lagrimas de teus paes e irmãs; Saudades de Mano e familia; Saudades de Gucha e Walter; Ultimo adeus de teu amigo Leão; Saudades da familia Pimentel; Lembrança de Alcides e Diva e Saudades do teu amigo Eugenio.

Corôas naturaes—Ao querido Heitor lagrimas da tua tia Beija; Ultimos beijos da tua tia Dondon; Lembrança de tuas irmãs Iracema e Percina; Beijos de tuas irmãs Aracy e Jacy; Saudades de Francisca Senna e Beijos de tua irmã Diva.

Bouquets— Eliziaria, 1 bouquet de flôres naturaes; Dª. Idalina Franco, 1 idem de amor-perfeito.

Bandeijas de flôres naturaes—DD. Manoela de Souza; Carlota Silveira; Izabel Silveira; Amalia de Farias Lopes; Maria José de Souza Mello; Quinota Pereira de Souza; Francisca Senna; Gustavina Silva; Almira Silva; Noemia Mano e Leontina Moura Silveira.

Secção Optica da Pharmacia Sicard

Esta casa participa a seus favorecedores e ao publico em geral que acaba de completar seu Stock de artigos de optica o que, alem de estar munido de apparelhos para qualquer exame da visão, conta com machinas e utencilios para preparar qualquer qualidade de oculos, de accordo com as necessidades dos pacientes ou receitas medicas. Armações e christaes de todos os tamanhos e gostos, sendo elles das melhores fabricas e qualidades.

Oculos de côr, phantasia, impertinentes etc. etc.

(Até 31—12.)

SECÇÃO LIVRE

Edital

Fallecia de Antonio João, negociante n'esta cidade com loja de fazendas, etc.

Eu Decio Bastos d'Oliveira Emygdio, syndico na fallencia de Antonio João, em cumprimento ao despositivo do Artº. 65 nº. 1 dou á publicidade a sentença declaratoria de fallencia que é a seguinte:

SENTENÇA

Vistos e considerando que da declaração de fs. 25, se evidencia que foram protestadas por falta de pagamento diversas letras do signatario da petição de fs. 2 a 3; facto esse que demonstra a insolvabilidade do dito signatario. Em face, pois, do exposto e de accordo com o parecer do Ministerio Publico, declaro aberta a fallencia de Antonio João, estabelecido n'esta cidade com Loja de Fazendas, a contar do dia 1º do corrente. Nomeio syndico ao Dr. Bazileu Mattos de Azeredo, que assignará termo de fiel depositario. Marco o prazo de 30 dias para os credores allegarem os seus direitos, devendo a primeira assembléa dos mesmos ter lugar as 11 horas do dia 23 de Outubro proximo, na sala da Intendencia Municipal, para os fins indicados no Artº. 100 da Lei nº. 2024, de 17 de Dezembro de 1908.

Hei esta por publicada em mão do escrivão, e cumpra se o disposto nos Artº. 17 e 18 da citada Lei. Custas pela massa, Jaguarão, 22 de Setembro de 1911 João Baptista Gonçalves. «Despacho» Tendo em vista a certidão de fs, e não havendo mais credores residentes n'esta cidade que possam servir de syndicos, nomeio syndico ao cidadão Decio Bastos d'Oliveira Emygdio, que assignará termo de fiel depositario. Jaguarão, 22 de Setembro de 1911. João Baptista Gonçalves.

Decio Bastos d'O. Emygdio.
Syndico.

,,ECZEMATINA"

Pomada poderosa, empregadas com grande successo, para a cura de todas as molestias da pelle, com; eczemas, darthos, empinges, bretaçoes, espinhas, erupção cutanea emfim, para qualquer ferida, recente ou chronica. —Vende-se em todas as pharmacias.

Fórmula do pharmaceutico NELSON R SILVEIRA

Deposito: PHARMACIA POPULAR -- Pelotas

Vinho Creosotado do Pharmaceutico e Chimico **João da Silva Silveira** autor do ELIXIR DE NOGUEIRA Reconstituinte de 1ª ordem, cura a tuberculose até o 2º grau—Vende-se em todas as pharmacias e drogarias — CASA MATRIZ — **PELOTAS — RIO GRANDE DO SUL** — CAIXA POSTAL 66.

DEPOSITO GERAL E CASA FILIAL — RUA CONSELHEIRO SARAIVA 14 E 16

CAIXA POSTAL 148

—RIO DE JANEIRO—

Bôa Pinga

Vinhos portuguezes *Verde* e *Maduro* da afamada *Quinta São Pedro*, acaba de receber, directamente de Portugal, e vende a preços modicos a casa.

Rache, Leite & Cª.

Nova linha de diligencia

DE JAGUARÃO A PIRATINY

André Cabeda, proprietario do «Break Cruzador», estando preparado com boas cavalhadas para fazer promptas viagens desta cidade a Piratiny, passando pelo Arroio Grande offerece seus serviços ao commercio e ao publico em geral.

Observa o seguinte

Itinerario

Sahida de Jaguarão para o Arroio Grande, as 6as feiras.

Do Arroio Grande para Piratiny aos sabbados.

De Piratiny para o Arroio grande as 2as. feiras.

Do Arroio Grande para Jaguarão as terças-feiras.

Faz tambem viagens extraordinarias

VENDE-SE o sobrado situado a rua 27 do Janeiro nº 20, esquina da praça 13 de Maio.

Trata-se a rua General Osorio nº 22.

(por 30 dias.)

Asthma ? BROMIL

EDITAL

O cidadão João Simplicio Carduz Juiz districtal, 3º. supplente em exercicio.

Faz saber aos que o presente edital virem, que, a requerimento do Ministerio Publico, devidamente instruido, e depois das necessarias deligencias, foi por sentença do Dr. Juiz de Comarca, declarada a fallencia do negociante Antonio João estabelecido a rua 15 de Novembro, predio nº. cuja sentença é a seguinte. «Visto e considerando, que da declaração de fls. 25 se evidencia que foram protestadas, por falta de pagamento diversas letras ao signatario da petição de fls. 2 a 3; facto este que demonstra a insolvabilidade do dito negociante. Em face, pois, do exposto e de accôrdo com o parecer do Ministerio Publico, declarou aberta a fallencia de Antonio João, estabelecido nesta cidade com Loja de Fazendas a contar do dia 1º. do corrente mez. Nomeio syndico ao Sr. Decio Bastos d'Oliveira Emygdio que assignará termo fiel de depositario. Marcou o prazo de 30 dias para os credores allegarem e provarem os seus direitos devendo a 1ª. assembléa dos mesmos credores ter lugar ás 11 horas do dia 23 de Outubro proximo, na sala da Intendencia Municipal, para os fins indicados no art. 100 da Lei nº. 2024 de 17 de Dezembro de 1908. Hei esta por publicado em mão do Escrivão e cumpra-se o disposto nos arts. 17 e 18 da citada Lei. Custas pela massa.—Jaguarão 22 Setembro de 1911. João Baptista Gonçalves Pelo presente faço publico a fallencia do referido negociante. Para constar passou-se este e mais trez de igual teor que serão publicados e affixados na forma da lei.—Dado e passado nesta cidade de Jaguarão aos 22 dias do mez de Setembro de 1911. Eu Manoel Erico de Cantalicio Nunes Feijó, escrivão do Civil, crime o subscrivi. João Simplicio Carduz.—Está conforme o original Data supra. O Escrivão Manoel Erico de Cantalicio Nunes Feijó.

Primeiro proclama

Faço saber que pretendem cazar-se, Carlos Corrêa Pinto e D. Joaquina Corrêa Machado, naturaes deste Estado solteiros e residentes nesta cidade: elle filho legitimo de Faustino Pinto da Silva e Carolina Correa Pinto; ella, filha legitima de Cecilio Machado da Costa e D. Arzelinda Correa Machado.

Se alguem tiver conhecimento de existir algum impedimento accuse-o para os fins de direito

Jaguarão, 23 de Setembro de 1911.

O Escrivão.
J. P. Farias Santos.

(2º a 30.)

Horarios das Missas

Desde o primeiro Domingo de Outubro ao mez de Maio as Missas nos Domingos e dias santos serão celebradas na Igreja Matriz desta cidade: a primeira ás 6, a segunda ás 7 e a ultima ás 9 horas.

Conego *Domingos Sars*

Precisa-se

Comprar uma casa com commodos para pequena familia.

Informações n'esta typographia

Campo a venda

Vende-se uma fração de campo, situada nas costas do Chasqueiro, municipio do Arroio Grande.

Para tratar com Carlos Danigno, nesta cidade. (até 2ª ordem)

6:500$000

Sobre a base de 6:500$000 vende-se a chacara que pertenceu a Antonio Francisco de Lima, situada nos suburbios desta cidade com a aréa de 6 273 braças quadradas fôreiras e que hoje pertencem a Leopoldo Antonio da Costa e sua mulher Joaquina Luiza de Lima.

Os proponentes podem se entender com João Maria Gonçalves da Silva ou com os proprietarios.

BAICURU'

ELIXIR DE BAICURU'

De Pedro Goulart

Cura doenças do utero e dos ovarios, orchites e flôres brancas

A' venda em todas as pharmacias

Edital

O dr. Faustino José Corrêa, Intendente do Municipio de Jaguarão e Presidente da Junta e Revisão e Alistamento Militar.

Faz saber a todos que este edital virem ou delle noticia tiverem, que de conformidade com o que determina o art. 95 cap. 2º do Decreto nº 6947 de 8 de Maio de 1908, acha se installada a Junta de Revisão e Alistamento Militar de Jaguarão, pelo que convido a todos os cidadãos que tenham 20 annos completos no anno anterior, á vire se inscrever nas listas de recenceamento bem como aquelles que por qualquer motivo, domiciliados no Municipio, tenham declarações a fazer perante a mesa da junta.

Outro sim esta junta funccionará diariamente de 22 de Setembro á 14 de Novembro das 10 horas da manhã ás 3 da tarde no edificio da Intendencia Municipal.

E para que chegue ao conhecimento de todos, mandou passar o presente edital para ser publicado pela imprensa e afixado no lugar do costume.

Jaguarão, 23 de Setembro de 1911.

O presidente
Faustino José Corrêa.

FORMOSINA

CREME DE ROSAS PARA A CUTIS

Amacia, limpa, perfuma e dá côr — Aformoséia o rosto e realça a bellesa

Faz desapparecer cravos, espinhas, manchas, echimosis, sardas e pannos

Não é gordurosa, não mancha, nem empasta a pelle!

MAIS BARATA QUE QUALQUER OUTRA

A' venda nas principaes pharmacias e casas de commercio.

Pomada de Santo André

SANTO REMEDIO

para feridas antigas, ulceras, empingens etc.

EM TODAS AS PHARMACIAS

ELIXIR DE GALEGA

Augmenta o leite das mães que amamentam

VIDRO 4$500

A' venda em todas as pharmacias

Esterisina

Para as senhoras casadas

Peçam prospectos a todas as pharmacias

ARMAZEM "OLIVEIRA,,

—DE—

João d'Oliveira Alves

Vendas por atacado e a varejo

SECCOS E MOLHADOS

RUA GENERAL OSORIO, Nos. 40 E 42

ESQUINA DA RUA ANDRADE NEVES

Completo sortimento concernente ao ramo. Especialidade em Vinhos, Cognacs, Licores, etc., etc.

Recebem todos os vapores generos de primeira qualidade fazendo a freguez acquisição de mercadorias bem fresquinhas.

Em charutos **non plus ultra.**

Tem sempre em deposito champagna de afamadas marcas, mortadellas, bolachinhas Duchen, Leal Santos, etc.

Esta casa prima no largo deposito que tem de finas conservas nacionaes e extrangeiras.

E' a unica casa nesta cidade que dispõe de uma excellente jardineira para entrega de generos a domicilio.

Endereço telegraphico: OLIVEIRA—Telephone, 63

Não Temem competencia

VENDAS A DINHEIRO

Caixa Geral das Familias

—FUNDADA EM 1881—

Porque me segurei na Caixa Geral das Familias

É a mais antiga das Sociedades Brazileiras de seguros sobre a vida; tem a solidez e honestidade testemunhadas por 30 annos do mais honesto e regular funccionamento; sempre pagou os contractos immediatamente á apresentação das respectivas provas, sem que até hoje tenha tido **uma unica reclamação** por falta de pagamento.

E' uma sociedade **puramente mutua**—O Excedente pertence exclusivamente aos possuidores de apolices, visto que não se lhes dá parte alguma do Excedente para distribuir a accionistas.

A Sociedade pertence aos Segurados, os quaes tem todo o poder na direcção dos negocios, e no interesse exclusivo dos quaes ella é administradora.

As operações financeiras da **Caixa Geral das Familias** são feitas em nome da Sociedade, e não em nome de uma ou mais pessoas.

Todos os lucros sejam elles de que natureza forem, pertencem aos Segurados, aos quaes exclusivamente revertem.

A Caixa Geral das Familias tem as suas **reservas** em **Apolices, Predios e Moeda.**

A Administração e os Delegados Fiscaes são escolhidos d'entre os Segurados, segundo o voto da maioria nas Assembléas devidamente convocadas.

Cada socio da Sociedade tem direito a um voto nas suas Assembléas.

Aquelle que não puder comparecer pessoalmente, pode se fazer representar por outro qualquer socio.

A Caixa Geral das Familias é uma Sociedade pelos Segurados, dos Segurados, e para os Segurados.

Sendo a sua séde no Rio de Janeiro, todas as deliberações são **immediatas.**

Seus capitaes ficam no paiz onde sua applicação é sempre conhecida, concorrendo para a prosperidade da Lavoura, Commercio e Industria nacionaes.

Suas tabellas são as mais modicas possivel. E eu, como Segurado gozo das seguintes vantagens e privilegios:

a) de 5 em 5 annos participo dos **lucros** que forem verificados nos balanços, sujeitos á exame e julgamento dos proprios Segurados;

b) tenho sempre o **praso de favor, vigorando a minha apolice** apezar de serem os premios devidos nas respectivas epochas;

c) tenho a faculdade de fazer reverter o beneficio do seguro para quem fôr de meu agrado determinando isso na proposta inicial;

d) tenho minha Apolice, durante todo o prazo do contracto, incluida no **Resgate Semanal**, a 23 de Junho e 24 de Dezembro, de cada anno, podendo ser beneficiado de cada vez com direito de continuar com a minha Apolice em vigor, pagando o mesmo premio que anteriormente, independente de nova proposta e sem que seja submettido a novo exame medico, e consequentemente, concorrendo sempre aos novos e consecutivos sorteios, feitos de 6 em 6 mezes;

e) desde que tenha effectuado pagamentos, pelo menos de 3 annuidades, minha Apolice não cahirá em commisso, terá sempre um **valor real e incontestavel**, apezar de ter gozado da garantia do seguro integral, em caso de morte, durante todo o tempo decorrido, e ter sido minha Apolice incluida 6 ou mais vezes no **Resgate Semestral.**

Não tendo, pois, de **morrer para ganhar.**

Si viver 3, 10, 15 ou 20 annos, poderei liquidar a minha Apolice da maneira que melhor convenha á minha situação, e si fallecer antes, terei conseguido deixar á minha Familia ou Herdeiros, recursos immediatos, isto é, uma herança liquida e certa em dinheiro, e não uma demanda.

A Caixa Geral das Familias pelo seu **Systema e Organisação**, symbolisa o mais perfeito typo de Sociedade de Seguros Mutuos Sobre a Vida, e por conseguinte ella é a melhor de todas as Sociedades e garante aos seus Segurados a melhor fórma de protecção e de emprego de capital.

Séde da Sociedade

87 -- AVENIDA CENTRAL -- 87

RIO DE JANEIRO

AVISO: Continua como agente da Sociedade o **Sr. Emygdio Gerundo**

LUIZ QUINTAES.
Agente geral

Correspondente nesta cidade: *Rache, Leite & C.*

Nueva Sastreria Pereira

de

MANUEL PEREIRA

VILLA DE ARTIGA

El proprietario de este nuevo establecimento tiene la satisfación de participar al publico en general que acaba de instalar en esta Villa una bien surtida Sastreria en la cual se confecciona con prontitud y esmero toda obra concerniente al ramo.

Posee un basto surtido de casimires extranjeros propios para la estación. Además un selecto surtido de cortes de chalecos de piquet y de seda.

Tiene sienpre ropa hecha de todos precios y medidas.

Trabajos garantidos y precios módicos

PEITORAL DE ANGICO PELOTENSE

Não ha em todo o mundo medicamento mais efficaz contra [illegible] influenza, coqueluche, bronchites, etc., do que o PEITORAL DE ANGICO PELOTENSE, verdadeiro especifico contra a tuberculose nos primeiros graus. Fabrica-se no Rio Grande do Sul. Vende-se em todas as pharmacias, drogarias e casas de commercio na campanha. E' o melhor peitoral do mundo. Pedir sempre o verdadeiro **Peitoral de Angico Pelotense**; os vidros são grandes, o preço é barato e o remedio não fermenta e não se estraga. Não tem resguardo nem dieta.

E' UM XAROPE PRETO E SABOROSO

E'UM XAROPE QUASI PRETO, MUITO DENSO, REJEITAR OS XAROPES CLAROS COMO DESTITUIDOS DE ANGICO E DO SEU EFFEITO

Fabrica: Drogaria Eduardo Sequeira, Pelotas, Rio Grande do Sul

SOFFRIA HORRIVELMENTE

De Bagé escrevem ao depositario geral:—Bagé, 14 de Abril de 1909.—Snr. Eduardo Sequeira.—Pelotas.—Tendo feito uso do poderoso **Peitoral de Angico Pelotense** em uma filhinha minha, que ha tres annos soffria horrivelmente de uma tosse pertinaz, aconselhado por um meu amigo, fui favorecido pela sorte, visto ter colhido beneficos resultados. Hoje, acho-me feliz por ver minha filha radicalmente curada. Faço este attestado em prova de reconhecimento e para que faça delle o uso que lhe convier.—Vosso creado e obr.—**Hugolino Bolivar**.—Rua Tres de Fevereiro n. 72.— O **Peitoral de Angico Pelotense** acha-se á venda em todas as pharmacias, drogarias e casas de commercio da campanha. Cuidado com as imitações. O verdadeiro **Peitoral de Angico Pelotense** é um innocente xarope espesso e muito escuro, quasi negro. Rejeitar os xaropes claros e muito fluidos.

Vende-se em todas as pharmacias e na drogaria **J. M. Pacheco**.

59--RUA DOS ANDRADAS--59

Depositos: Pelotas, Eduardo C. Siqueira; Rio, Drogaria Pacheco rua dos Andradas n. 59; S. Paulo, Baruel & C.; Santos, Drogaria Colombo de A. Leal & Comp.

EMPRESA

Mensajerias Orientales
DE
Juan S. Evherabide
YLAPAZ EYHERABIDE

Sahida de Melo

Janeiro	
Socorro	4—13—22
Lapaz	8—18—27
Fevereiro	
Socorro	1—10—19
Lapaz	5—15—24
Margo	
Socorro	1—10—19—29
Lapaz	5—15—24
Abril	
Socorro	7- 16—26
Lapaz	2—12—21—30

Sahidas de Artigas

Janeiro	
Socorro	7—17—26
Lapaz	3—12—21—30
Fevereiro	
Socorro	4—14—23
Lapaz	9—18—28
Margo	
Socorro	4—14—23
Lapaz	9—18—28
Abril	
Socorro	1—11—20— 29
Lapaz	6—15—25

AGENTES

Em Artigas *Miguel Garcia*
« Melo *Casa Monegal*

CAMPO A VENDA

Vende-se uma fracção de campo situado á margem esquerda do Arroio Grande, menos de duas leguas abaixo da cidade, com a extensão superficial de 245 braças de legua, ao preço de 60$000 reis. Para tratar no Arroio Grande, com Antonio Solari.
(30 dias.)

Agencia Generalde
Publicaciones y Telegrafica
LA AURORA

FUNDADA EN 1890

Isauro P. Arguelo

Representa las principales casas comerciales de la Capital Federal.
Avisos para todos los periódicos de la Republica
Servicio telegráfico, noticioso y comercial para los periódicos de las provincias.

COMISIONES EN GENERAL
OFICINAS
BALCARCE 168—COOP TELEF. 4698
BUENOS AIRES

Salvação de quem soffre do estomago!!

SO SERÁ DYSEPTICO QUEM QUIZER

Estas verdades acima ditas tem sido innumeras vezes comprovadas por numerosissimos doentes do estomago e dos intestinos.

O Elixir digestivo Leivas Leite, excellente eupeptico e digestivo é preparado com ingredientes de primeira ordem, sob severa fiscalização.

As digestões difficeis, dores de estomago, dyspepsias, fastio, dores de cabeça, embaraços gastricos, atonia intestinal, molestias todas devidas tão somente á pobreza do dos succos digestivos estomago, sons maravilhosamente combatidas pelo Elixir digestivo Leivas Leite, pharmaceutico em Pelotas.

Os illustrados clinicos de Pelotas, Drs. Amarante, Brusque Leivas, Rasgado, Calero, Tancredo de Sá, Pompeu Souza attestaram todos os bons effeitos de tão poderoso elixir digestivo.

Os Drs. Sebastião Leão, Pitta Pinheiro, Samuel Leite, A. Masson, Ferreira Santos, de Porto Alegre são da mesma opinião e receitam como primeiros, constantemente, o Elixir digestivo Leivas Leite, aos seus doentes. E' melhor que qualquer outro preparado, estrangeiro ou não, e muito mais barato.

Acha-se em todas as boas pharmacias e drogarias.

Deposito geral:—Drogaria de Eduardo C. Sequiera

PELOTAS

Hotel Placidò

ANTIGO DOS VIAJANTES
—DE—
PLACIDO DA C. CARNEIRO

Este Hotel tendo passado por grandes reformas, offerece aos srs. viajantes e a sua amavel freguezia em geral, bom trato, commodos especiaes, liquidos finos e variados, por preços commodos.
O serviço de cosinha está em mão de pessoa habilitada na arte, que trabalha com todo asseio.

Praça Marquez do Herval, confronte a Igreja Matriz—HERVAL

ITINERARIO DA DILIGENCIA

PAQUETE JAGUARENSE

De propriedade de João Carlos Ferreira, que faz a carreira entre Jaguarão, Arroio Grande e de Piratiny a Estação

Sahidas de Jaguarão aos Sabbados —Sahidas da Estação ás terças-feiras
Do Arroio Grande para a Estação Piratiny aos Domingos—Do Arroio Grande a Jaguarão ás quintas-feiras

AGENTES

Em Jaguarão, Porfirio Barbachan. No Arroio Grande, Octaviano Silva. Na Estação Piratiny, o Proprietario

NOTA.—Esta empresa acha-se montada em excellentes condições, dispondo de superior cavalhada, podendo portanto bem servir aos Srs. viajantes.
Cada passageiro tem direito a levar de frete até 15 kilos de bagagem. Pelo que exceder desse peso será contado diminuto frete.
Não serão recebidos passageiros que não venham munidos de bilhetes das agencias nem encommendas que não tenham sido por ellas despachadas.

NOVA LINHA DE DILICENCIA

DE
Mauricio Mieires

Entre Jaguarão e a Estação de Piratiny

SAHIDAS.—De Jaguarão ao Arroio Grande ás segundas-feira.
De Arroio Grande para a Estação ás terças-feira.
REGRESSO—Da Estação para o Arroio Grande ás quintas-feira
De Arroio Grande para Jaguarão ás sextas-feira.

Agentes

Em Jaguarão: Hotel Francez—No Arroio Grande: Thiophilo P. Ribeiro—Na Estação de Piratiny: João Ferreira de Castro.
NOTA—Espera-se pelo trem de Bagé com previo avizo.

Maioral: Felix Souza

A Machina de costura

ORIGINAL VICTORIA

MARCA REGISTRADA

Distingue-se de qualquer outra:
Pela sua elegancia:
Pela sua suavidade de trabalho:
Pela sua grande simplicidade:
Pela sua construcção solida e duradoura; e
Pela seu andamento rapido e silencioso.

Estas notaveis qualidades valeram a nossa incomparavel «ORIGINAL VICTORIA» uma reputação universal e sem precedente.

Em todas as casas, tanto nas da alta sociedade como nas burguezas e de operarios, e em todos os bons atelieres, esta machina «ORIGINAL VICTORIA» em primeiro logar.

Pelo seu mecanismo simples e engenhoso ella não precisa de reparações e a sua aprendizagem é das mais faceis A «Original Victoria» offerece por estes motivos aos seus compradores uma garantia séria e illimitada motivo que a torna preferida por todos.

Superior a qualquer outra a «ORIGINAL VICTORIA» não teme concorrencia alguma.

Desconfiem das imitações e exijam a verdadeira marca «ORIGINAL VICTORIA», sem a qual não póde haver garantia

UNICO RECEBEDOR NESTA PRAÇA

SEVERO A. PIUMA

ARAME DE AÇO OVALLAD

DE
ALTA RESISTENCIA

MARCA GORGON REGISTRADA
Nº. 18 X 6

Resistencia	970 kilos
Comprimento	477 metro
Peso	25 kil

É o mais preferido em todo o Estado
O QUE TEM DEMONSTRADO PELA SUA EXTRAORDINARIA PROCURA

Arame farpado de aço galvanisado

Marca GAUCHADA Registrada

GARANTIDO | Resistencia 500 kilos, Comprimento 500 metros, Peso | GARANTIDO

A extraordinaria procura d'este arame, demonstra exclusivamente a preferencia que os Srs. estancieiros dão ao artigo, não só por sua superior qualidade como tambem, nenhum outro arame farpado offerece as vantagens acima descriptas em resistencia e medição.

SEVERO ALGEMIRO PIUMA
UNICO RECEBEDOR EM JAGUARÃO

ARMAZEM 10 DE MARCO

DE
JOÃO MARTINS DA SILVA
(SUCCESSOR DE CONDESSA & COMP.)

81 — Rua 15 de Novembro — 81

Este estabelecimento continua sempre com completo sortimento de generos nacionaes e estrangeiros, seccos e molhados.

Ferragens—Completo sortimento de ferragens de todas as classes, louças e vidros.

Materiaes de Construcções—Taboados, tirantes, ripas, telhas de zinco, barro, terra romana e cal.

Deposito permanente de vinho de todas as classes arames e madeiras para aramados.

Fructos do Paiz—Compram toda classe, pagando os mais altos preços da praça.

Compram e vendem ouro amoedado

OURIVESARIA AGUIAR

DE
ANTONIO AGUIAR

Rua 15 de Novembro Num. 14
(Junto a typographia d'A SITUAÇÃO)

Esta casa, recentemente aberta, encarrega-se de confeccionar todo e qualquer trabalho em ouro e prata, de modo a satisfazer o mais exigente freguez.

PREÇOS MODICOS

Itinerario de la Diligencia de Paulino Silveira,

QUE HACE LA CARRERA
de MELO á ARTIGAS, VICE-VERSA

Dias de Sálidas

DE MELO		DE ARTIGAS	
Mayo. . .	3-12-21-31	Mayo. . .	6-16-25
Junio.	9-18-28	Junio. . .	3-13-22
Julio	7-16-27	Julio . .	1°-11-20-29
Agosto. . . .	4-13-23	Agosto. . .	8-17-26
Setiembre	1-10 20 29	Setiembre.	5-14-23

NOTA:—Por equipaje de pasajeros, pasando de 15 kilos se pagará, 0.06 centésimos kilo.
EL EMPRESARIO

Paulino Silveira

Agencia em Jaguarão Erico Leivas
« « Artigas Aniceto Villanueva
« « Melo Manuel Martinez

RESTAURANT DO CLUB JAGUARENSE

O proprietario do Restaurant do Club Jaguarense avisa aos Snrs. Socios e amigos que sempre encontrarão n'esta casa o mais completo sortimento de finas e variadas bebidas e repleta mesa de

COMIDAS FRIAS

A qualquer hora do dia ou da noite.
Fornece pensão e manda viandas á domicilio, mediante previo ajuste.
Encarrega-se de banquetes, indo mesmo fóra do *Restaurant*, obdecendo as exigencias do bom gosto, dispondo para isso de pessoal competente.

Quanto a qualidade, variedade e asseio da nossa cosinha podemos garantir não receiar competencia, pois todo serviço d'esta casa obdece a **direcção** e fiscalisação de seu proprietario.

DEPOSITO DE MOVEIS

—DE—
Porto Alegre
—DE—
ADOLPHO FABRE

Rua 27 de Janeiro, Esquina Menna Barreto
JAGUARÃO

Esta bem surtida casa fornece todas as mobilias com os accessorios artisticos fabricados em Porto Alegre especialmente mobilias para salas de visita, de jantar e quartos de dormir, pelos mesmos preços da fabrica para o que tem sempre á disposição dos interessados catalagos illustrados com seus preços correntes.

Negocio serio, licito e limpo a preços fixos; os nossos preços não supportam rebaixa nenhuma.

UMA VISITA POIS, AO DEPOSITO DE MOVEIS

Carmello Coulart

180—Rua 15 de Novembro numero 180
—JAGUARÃO—
RELOJOARIA OMEGA

Esta casa dispondo de excellente material, encarrega-se de todo e qualquer serviço concernente a arte, garanrantindo-se esmero e promptidão

Parços modicos

Nota—As pessoas da cidade que dentro de 3 mezes não ocurarem a suas compostura perderão o direito de os reclamarem. Os da campanha 6 mezes

A POMADA BORO-BORACCA

CURA Féridas, Empingens, Eczemas, Darthros, Queimaduras, etc, etc.

A' venda em toda as casas de commercio do Brazil

LABORATORIO E DEPOSITO

Daudt & Freitas

(22 Março 909)

Pensão Hervalense

DE
Julio P. das Neves

Esta Pensão, recentemente e completamente reformada, dispõe de excellentes quartos com commodos para passageiros e familias.

O serviço culinario é explendido encontrando-se sempre o apreciado churrasco.

Alem disto dispõe de uma boa coxeira para carros e cavallos e de um bom potreiro com excellentes aguadas, bem como milho e alfafa para os animaes.

Junto a residencia e consultorio do Dr. XAMUSSET

HERVAL

Estabelecimento funerario

DE
-Pedro Azevêdo-

Rua 15 de Novembro N. 78

Esquina General Delphim, onde esteve a Pharmacia Brandão.

A mais antiga casa funeraria d'esta cidade.

Apromptа qualquer serviço pertencente ao ramo com maior brevidade possivel.

PREÇOS MODICOZ

Cercas e tapumes.

Sentença de Cercas e tapumes

A Situação

Anno VI | N°. 121 | Orgão e propriedade do Partido Republicano | Director-Gerente: Luiz F. Ricci

SEGUNDA-FEIRA 9 DE OUTUBRO DE 1911

—Jaguarão—

Considerações politicas

(A' volta dum conflicto diplomatico.)

II

Actualmente, a situação da politica européa soffreu profundas transformações. A Inglaterra approximou-se da França, celebrando com ella a «entente cordiale», movida de certo pelo seu sentimento de emulação contra a Allemanha, e os francezes podem agora acariciar o sonho de que mais tarde ou mais cedo as duas nacionalidades que outróra desejavam vêr emmaranhadas numa guerra fulgurante, venham a aggredir-se para saciar o rancor que as devora. O que resta saber é se, em caso de conflicto, a França será poupada ao incendio ou se terá de concorrer com a primeira lenha para a fogueira.

Oscar Wilde, o esplendido artista que o puritanismo inglez condemnou aos trabalhos forçados, matando-lhe brutalmente o talento, jantando um dia, em Paris, em casa de Mme. Lloyd e conversando ao café com alguns amigos, exclamou, com a intuição das verdades que ficam:

—«A politica exterior franceza é scenica. Procura mais as bellas attitudes, as palavras decorativas, o gesto de effeito, do que o successo util».

E no seu livro magistral, «Intenções», põe na bocca de Vivian estes pensamentos:—«A Natureza odeia a intelligencia, nada mais evidente. Pensar é o que existe de mais nefasto no mundo, e morre-se disso como de outra doença qualquer. Felizmente que na Inglaterra o pensamento não é contagioso. Devemos á nossa estupidez nacional o sermos um povo physicamente esplendido...» Apesar do seu fundo humoristico e exaggerados, ha nestes audazes dizeres muita exactidão. E ainda agora essa exactidão se póde verificar sem esforço mental, na questão de Marrocos, que se debate entre a França e a Allemanha, com a Inglaterra a espreitar avidamente por detraz da cortina. A França, na realidade, combate soberbamente, com uma espada núa rutilando no ar, procurando as poses artisticas, a belleza das linhas plasticas, querendo mais deslumbrar do que vencer. A Allemanha, sempre nebulosa, tanto na metaphysica como em politica, obscurece propositalmente os seus intuitos, enreda, cubiça, para cançar a sua adversaria. A Inglaterra, preoccupando se menos com a intelligencia e com as exhibições theatraes do que com a «utilidade», observa os movimentos dos duellistas, calculando as probabilidades de exito que se inclinam para um lado ou para o outro, para jogar pelo seguro. Toda a sua historia e toda a sua diplomacia transbordam destes exemplos, repeti-los com ligeiras alterações quasi até ao tedio. Ora, póde muito bem acontecer que a França seja atirada sobre a Allemanha para que ambas se dilacerem, ficando a Inglaterra intacta e com o seu campo de acção inteiramente livre. Um reconto franco-allemão, neste instante, será terrivel, porque o odio armou as duas patrias, galvanisando-as de uma resistencia e de uma vontade estupendas: e, tanto nas luctas individuaes como nas luctas collectivas, o triumpho pertence aos menos arrebatados, os que conservam o seu sangue frio, porque esses raciocinarão com mais lucidez. E devemos concordar que o sangue frio é uma virtude fundamentalmente britannica.

O que convém saber é se os actuaes estadistas que estão á frente dos destinos do povo germanico possuirão os argutos dons de critica e de diplomacia que constituiram outr'ora a superioridad politica do Sr. de Bismarck. Kiderlen Waechter declarou ha poucos dias a um jornalista francez que confiava em que tudo se arranjasse suavemente e que, por sua parte, tentaria evitar uma guerra, que não era boa nem para a Allemanha nem para a França. No entanto, as negociações entre os gabinetes de Paris e de Berlim estão inspirando afflictivos receios aos temperamentos impressionaveis, porque decorrem com uma morosidade bem pouco tranquillisadora. As conferencias entre Cambon, representante da França, e Kiderlen Waechter, são espaçadas a proposito de tudo, o imperador é minuciosamente informado do que vae occorrendo, e não se vê ainda o campo da conciliação. Por mim, que ignoro completamente os processos diplomaticos e não entendo as mesuras e os salamaleks que os homens que nas suas mãos reteem a paz dos povos—tantas vezes sobresaltada por capricho, por birra, pelas solicitações de uma diguidade morbida — considero que as delongas na solução da pendencia são agoureiras. Effectivamente, recordo-me enquanto vou compondo esta chronica, dos factos anteriores á guerra de 1870, que apenas rebentou quando o inverno tinha formado uma couraça de gelo á volta dos portos allemães, inutilisando o apoio que a esquadra franceza prestaria ás operações de terra. Como em 1870 as negociações vão sendo demoradas—e o inverno está á porta! Dentro de dois mezes, começará a cair a neve sobre os campos, as montanhas e os mares do norte, queimando as ultimas folhas das arvores e as ultimas rosas de verão.

Nesse instante, tenho que a Allemanha, até agora contemporisadora e dulçorosa, revele subitamente a sua feição arrogante e guerreira, falando em voz alta e aggressiva á França e dardejando os seus sarcasmos contra a Inglaterra—se é que, na verdade, os allemães desejam um conflicto que tenha de ferir-se nas dramaticas batalhas.

Se assim fôr, é natural que os politicos germanicos hajam estudado a situação e estejam preparados para todas as eventualidades.

Elles hão de lembrar-se sem duvida, daquella original formula de que Chamberlain um dia se serviu contra a Russia: —«E' preciso que os que ceiam com o Diabo, estejam munidos de uma larga colher.» Porque uma guerra com a França, tendo a Inglaterra por traz, é uma temerosa ceia com o Diabo, e resta conhecer qual será a potencia a que, nesta orgia de sangue e de interesses, caberá o prato mais cheio. Por sua parte, a França tem tambem de meditar seriamente na aventura, antes de se deixar arrastar muito longe, chegando a um ponto em que já não possa retroceder com honra.

A «entente» franco-ingleza celebrou-se pela difficuldade em fazer vingar contratos equitativos contra a diplomacia germanica, e pela conclusão a que a Inglaterra chegou do perigo que para ella e para a Europa constituia o novo imperialismo allemão. Dahi, a troca do Egypto contra Marrocos, feita por accordo de 8 de Abril de 1904. Mas a Inglaterra está mais solidamente installada no Egypto do que a França no imperio marroquino, e é, portanto provavel que, se as coisas se embrulharem, ella affirme a sua neutralidade, embora os seus homens de Estado, como Asquith e Lloyd George asseverem o contrario no parlamento, confessando á França a sinceridade do seu amor!

JOÃO GRAVE.

O Dr. Mello Dutra dá consultas, diariamente, na

Pharmacia Villas-Boas

da 1 ás 2 da tarde

A jogatina regulamentada

A commissão de constituição e justiça da Camara mandou imprimir, para estudo, um importante projecto do deputado Felisbello Freire para tornar o jogo livre e o qual é dividido em tres partes:

1ª—Jogos, sorteios, (loterias,» clubs, rifas, etc., incluindo o jogo dos bichos.

2ª—Jogos de «sport» com poules, premios, etc.

3ª—Jogos de azar, dependendo exclusivamente de sorte, comprehendendo a roleta, dados, lasquenet, trinta e quarenta, sete e meio, bacarat, vispora, etc.

Determina o projecto que as casas que explorarem o jogo devem requerer licença nominal e especial á policia e á prefeitura, bem como depositar 100.200 ou 300 contos, conforme a classe a que pertencerem, além duma tributação annual fixa de 50 contos e mais 12 contos tambem annuaes destinados á fiscalisação das rendas.

Os impostos do jogo serão applicados á defesa nacional e instituições de caridade.

Não será permittido o jogo aos menores, tutellados e curatelados e aos empregados publicos que tiverem dinheiro sob sua guarda.

A permissão do jogo a individuos taes constituirá crime, pelo qual responderão os proprietarios das casas de jogo onde se der tal permissão.

O não cumprimento das demais disposições do projecto será punido com o fechamento da casa e multas aos proprietarios, sendo considerado estellionato qualquer dolo ou fraude commettidos no jogo, soffrendo o delinquente as penas relativas áquelle delicto.

Filho que mata o Pae

Em começos de agosto, em New York, foi assassinado o banqueiro José Vaeck, sendo seu cadaver encontrado na sala de jantar de seu magnifico palacio.

O crime, que causou extraordinaria sensação, estava rodeado de grande mysterio.

Os creados foram presos, mas todos se justificaram, declarando que seu patrão havia ceiado traquillamente na noite anterior, tendo, pouco depois, se recolhido ao seu dormitorio.

Nada ouviram, e, no dia seguinte, ao entrarem na sala de jantar, viram, no chão, o cadaver do milionario, tendo no lado direito da fronte uma pequena ferida, donde sahia um fio de sangue.

A autopsia provou que José Vaeck fôra morto por um tiro de revólver.

O inspector de policia que prendeu os creados foi por estes informado de que entre o millionario e seu filho, moço de dezesete annos, não reinava grande cordialidade. Informado dessa circumstancia, o juiz ordenou que o joven fosse detido. Este protestou energicamente, affirmando que tinha passado a noite fóra de casa. Entretanto, não soube explicar como havia empregado o tempo.

Além disso, em seu quarto foi encontrado um pequeno revólver, cujas capsulas eram iguaes á da bala que causara a morte de José Vaeck. Esta descoberta perturbou de tal modo o joven que, depois de um severo interrogatorio, confessou tudo.

Eis a sua narração:

Meu pae mostrava-se sempre muito rispido commigo. Tinha-me dado uma boa educação, mas exigia que trabalhasse. Dizia que cada homem deve ser filho de suas obras a que elle havia-se elevado da pobreza á opulencia com o seu proprio esforço. Eu devia fazer o mesmo, affirmava; mas isso era incomprehensivel para mim. O que sabia era que meu pae tinha muitos milhões, e julgava razoavel que me desse dinheiro para me divertir, pois tinha contrahido dividas.

Elle pagou essas dividas, prevenindo os meus credores de que não se responsabilisava mais pelo dinheiro que eu lhes pedisse. Perdi, naturalmente, o credito, e, desesperado, resolvi ter uma explicação com meu pae.

Entrei em casa a altas horas da noite e procurei-o em seu dormitorio.

Ainda não se havia deitado. Estava lendo um jornal, sentado numa poltrona. Sahimos do quarto e fomos para a sala de jantar.

Depois de termos tomado assento, perguntei-lhe, sem preambulos:

—Que resolvestes sobre o meu futuro. Tenho dezezete annos e preciso saber com o que posso contar.

Olhou-me e respondeu friamente:

—Trabalharás para ganhar a vida. Não esperes de mim auxilio algum, a não ser em qualidade de emprestimo. Se queres seguir uma carreira, custeal-a-ei. Se queres ir a terras estrangeiras para fundar algum estabelecimento, dar-te-ei o necessario. Mas tens que trabalhar, conquistar uma posição, como eu a conquistei. Não trabalhei quarenta annos, sem descanço, para que vivas na ociosidade. Quem não trabalha é um ser desprezivel.

Ao ouvir essas palavras, pensei tornar-me louco.

—Tenho, pois, que trabalhar? De que me serve, então, ser filho do millionario José Vaeck?

Elle encolheu os hombros, com indifferença, e respondeu:

—De nada. Só terás aquillo que ganhares.

—Sou joven!—gritei. Quero gozar a vida, divertir-me!

—Mais tarde—retrucou. Te'rás tempo, pois contas apenas dezesete annos.

—Dae-me dinheiro! Devo herdar milhões.

—Nada te darei.

—Tenho dividas!

—Trabalha para as pagar.

E' levantando-se, encaminhou-se para o dormitorio.

—Volta, ouve!—disse eu desesperado, correndo para elle.

Meu pae sentou-se novamente e respondeu:

—Falla.

Fallei durante muito tempo, dizendo-lhe que não queria trabalhar, que era amigo de alguns filhos de millionarios e que todos elles se divertiam e tinham carros, autos, hiates, ouro em abundancia.

Ouviu-me, sorrindo com ironia, e limitou-se a responder:

—Quero que meu filho não seja como elles.

Então, allucinado, puxei de meu revólver, alvejei-o e disparei, exclamando:

—E's um infame!

Meu pae cahiu morto. Contemplei-o. Com os olhos abertos, terriveis e immoveis, parecia olhar-me.

Tive medo e fugi. Nada mais sei. Façam de mim o que quizerem».

Acredita-se que o parricida será condemnado á morte e executado por meio da electricidade.

Rouquidão? BROMIL

O Dr. Mario Teixeira de Mello dá consultas, diariamente, na

Pharmacia Villas-Boas

das 8 ás 9 da manhã

FLUXEOL cura constipações, defluxos e influenza em 1 dia, ao ar livre. Vidro 2$000 Em todas as pharmacias.

O que se faz do lixo

O desejo de tudo resolver methodica e scientificamente applica-se em todos os problemas e não recúa diante de complicação alguma. E' pouco provavel que em outro lugar, afora a Allemanha, se tenha procurado tirar alguma utilidade do lixo caseiro.

Para começar, a retirada de um lixo é sujeita a uma série de prescripções: receptaculos fechados, caixas fechadas, carroças fechadas, que se carregam por meio de um alçapão, automaticamente fechado.

Isso, porem, não bastava para satisfazer o desejo de utilisar tudo.

Então, imaginou-se recentemente obrigar os proprios habitantes a fazerem a separação do seu lixo.

Esse systema funcciona em Charlottenburgo, sob o nome de *Dreiteilung*, o que significa tres compartimentos.

Cada habitante é, pois, obrigado a ter uma caixa com tampa, dividida em tres compartimentos: num lançam-se as cinzas e o pó; no segundo os detrictos não alimentares, como sejam trapos, papeis, ferros velhos; no terceiro os detrictos alimentares.

Um deposito engenhoso permitte esvasiar esses tres compartimentos em tres caixas distinctas, collocadas no pateo do predio, e a remoção é feita por tres carroças diversas, cada uma das quaes toma conta de um elemento differente.

As cinzas vão servir de aterro; os detrictos do segundo compartimento vão para o trapeiro; os detrictos, finalmente, com o fito dos quaes se imaginou toda esta operação, servem, depois de cosidos, para alimentos dos porcos.

Mas é preciso dizer que logo se fizeram estatisticas dos pesos respectivos destas materias, do valor alimentar dos residuos, etc.

Fez esse trabalho o professor dr. Theiesinas.

HUMBERTO LUNA RICCI

ADVOGADO

Póde ser procurado no Escriptorio em sua residencia á Rua 27 de Janeiro nº 24, das 9 horas as 11 da manhã e da 1 ás 4 da tarde.

Dr. Dermeval Pinto

Medico operador e parteiro

Dá consultas diariamente das 10 1|2 as 11 1|2 na

Pharmacia Sicard

Attende qualquer chamado na mesma Pharmacia ou na sua residencia—Rua General Osorio n. 26.

Dr.

Bazileu Mattos de Azeredo

Advogado

Encarrega-se de todo o serviço concernente a sua profissão.

Escriptorio e residencia

Rua 19 de Fevereiro n. 16

Dr. Paulino J. Mello Dutra

MEDICO-OPERADOR

Dá consultas diariamente, da 1 as 3 horas da tarde na Pharmacia Brandão, á rua 15 de Novembro, esq. General Barroso.

Attende tambem a chamados

DR.

Mario Teixeira de Mello

Dá consultas diariamente na Pharmacia Brandão, das 10 as 11 horas da manhã.

Attende a chamados, podendo ser procurado a qualquer hora, na mesma Pharmacia ou na sua residencia á rua 15 de Novembro n. 38.

Gratis aos pobres

ECZEMATINA —Usae esta milagrosa pomada.

Hermes Marques

Cirurgião dentista

Abriu seu gabinete á rua 15 de Novembro No. 60, onde pode ser procurado das 8 ás 11 da manhã e da 1 as 5 da tarde.

Advogado

Dr. Quintiliano de M. e Silva

(Juiz de comarca avulso)

Rua 15 de Novembro n. 119

Coqueluche? BROMIL

Bromil

INFALIVEIS PROPRIEDADES CURATIVAS DO BROMIL.— Illmos. Srs. Daudt & LAGUNILLA—Porto Alegre. Amigos e Senhores. Attesto que uma filha minha, tendo sido accommettida de uma forte coqueluche que a debilitava extremamente, curou-se radicalmente com o emprego do xarope BROMIL. Tive, nesta occasião o ensejo de apreciar as infalliveis propriedades curativas deste poderoso remedio, pois que na noite subsequente ao dia em que minha filha começou a usar o BROMIL, poude conciliar o somno, o que não conseguia nas noites anteriores, devido ás terriveis suffocações que logo cederam sob a influencia benefica do vosso milagroso preparado. Autoriso-vos a fazer deste o uso que vos aprouver e assigno reconhecido.—*Affonso Selbach.*

Escriptorio e officinas
Rua 15 de novembro n. 11
Apparece todos os dias uteis á tarde
END. TELEG.—Situação
ASSIGNATURAS
Cidade anno ..... 20$000
« semestre ..... 12$000
Para fóra anno ..... 22$000
semestre ..... 14$000
Extrangeiro
ANNO ..... 24$000
SEMESTRE ..... 12$000
PAGAMENTO ADIANTADO
O pagamento será exigido dentro do primeiro mez da assignatura assim como dos annuncios.
Os originaes enviados a esta redacção e não publicados não serão devolvidos.

Por elle vê-se que o peso das cinzas e poeiras é de 67 o/o, o dos detrictos não alimentares, 16 o/o.

E o que é mais germanico do que tudo o mais é que não se teve trabalho algum em habituar os habitantes a esse accrescimo de trabalho domestico.

Uma postura policial, uma circular precisando a classe de cada producto e logo o habito se generalisou.

CERCAS E TAPUMES

No Superior Tribunal

O Superior Tribunal do Estado acaba de negar provimento á appellação interposta na acção civil e a que contendiam os Srs. coronel José Bonifacio da Silva Tavares e Matheus Collares, sendo este o appellante.

Essa questão veiu elucidar um assumpto de grande interesse para nossa população rural, tanto mais quanto é a primeira dessa especie que se resolve no Rio Grande do Sul.

Trata-se, do caso dos tapumes divisorios entre propriedades ruraes, regulamentados pelo decreto do governo federal, n. 1787 de 28 de Novembro de 1907, e cujo texto reproduzimos mais abaixo.

A questão entre aquelles dois fazendeiros teve origem no seguinte:

O coronel José Bonifacio da Silveira Tavares desejando erguer o tapume divisorio entre os seus campos e o do coronel Matheus Collares, que confinam, convidou este de accordo com o alludido decreto, a construir a metade que lhe competia. Recusando-se o coronel Collares, peremptoriamente a isso, o seu visinho mandou construir o tapume em sua totalidade e, terminado o trabalho, propoz em juizo uma acção para haver do seu lindeiro, baseado no referido decreto, a parte da despeza que áquelle cabia.

O Dr. Armando Azambuja, juiz de comarca de Bagé, julgando o feito, deu ganho de causa ao coronel Tavares, sentença essa que o Superior Tribunal acaba de confirmar, com o voto de desempate do desembargador presidente e contra os votos dos desembargadores André da Rocha, Jardelino de Souza e Melchisedeck.

Ficou assim esclarecido um assumpto que julgamos da maxima importancia para os nossos fazendeiros.

O decreto que regula a materia é do teor seguinte:

Decreto n. 1.787, de 28 de Novembro de 1907.—Regula a construcção de tapumes divisorios entre propriedades.

O presidente da Republica dos Estados Unidos do Brazil:

Faço saber que o Congresso Nacional decretou e eu sanciono o seguinte:

Art. 1º—Os tapumes divisorios entre propriedades ruraes presumem-se communs, sendo obrigados a concorrer em partes iguaes, para as despezas de sua construcção e conservação, os proprietarios de immoveis confinantes.

Art. 2º—Por tapumes entende-se as sébes vivas, as cêrcas de arame ou de madeira, os valos ou banquetas, ou quaesquer outros meios de separação de terrenos observadas as dimensões estabelecidas em posturas municipaes de accordo com os costumes de cada localidade, comtanto que impeçam a passagem de animaes de grande porte, como sejam de gado vaccum, cavallar e muar.

§ unico—A obrigação de cercar as propriedades, deter nos limites dellas aves domesticas e animaes que exigem tapumes especiaes, como sejam cabritos, carneiros e porcos, correrá por conta exclusiva dos respectivos proprietarios ou detentores.

Art. 3º—Revogam-se as disposições em contrario.—Rio de Janeiro 28 de Novembro de 1907, 19º da Republica.—Affonso Augusto Moreira Penna, Miguel Calmon du Pin e Almeida.

Revolução portugueza

Hoje, pela manhã, recebemos de um nosso amigo no Rio, o seguinte telegramma:

«Monarchia restaurada Portugal.»

O sr. Manoel Joaquim da Silva, tambem recebeu hoje, d'aquella capital este depacho telegraphico:

«Monarchistas derrotados alguns lugares.

Noticias desencontradas, parecendo monarchia não triumphará. Caso contrario avisarei.»

Como se vê dos telegrammas acima, ainda são contradictorias as noticias aqui chegadas com referencia á Portugal, nada havendo, officialmente, que autorise um juiso certo.

Anniversario

Completa, hoje, mais um anno de idade a Exma. Sra. D. Leopoldina Faria Rache, virtuosa esposa do nosso distincto correligionario Sr. Paulo Rache, integro 1º supplente do Juiz Districtal da séde do Municipio e abastado capitalista.

A' respeitavel anniversariante, que de tanta estima gosa no seio da sociedade jaguarense, enviamos sinceros parabens.

FOOT-BALL

A digna sociedade *União Gymnazial*, d'aqui, recebeu de *Melo-Foot-Ball-Club*, em resposta ao seu convite, o seguinte officio:

Melo, Outubro 7 de 1911.

Sr. Presidente de la *União Gymnazial*.

Tengo el placer de comunicarle, que la Comisión Directiva del *Melo-Foot-Ball Club*, en sesion celebrada anoche, resolvió, unanimemente aceptar la galante evitación de esa Honorable Institución para jugar un match amistoso de foot-ball en esa ciudad, el domingo 15 del actual.

Nuestro eleveu ha recebido pleno de jubilo vuestro convite y espera ansioso el dia de la justa attetica para confraternizar con los destinguidos foot-ballers de la *União Gymnazial*, con quienes tendrá el honor de luchar en lid caballeresca.

Presentamos á los distinguidos miembros de la *União Gymnazial*, la seguridad de nuestra más viva consideración.

Amilcar Prieto.
Secretario,

Venda de acção

Para o annuncio de venda de 4 acções da *Companhia Fluvial Jaguarense*, hoje por nós publicado, enviamos a attenção dos interessados.

Festa Operaria

Consoante noticias anteriores publicadas pela imprensa local e de accordo com o programma distribuido, realisou-se hontem, no *Theatro Esperança* a festa dos operarios.

A' hora marcada, depois de reunidos na redacção do nosso collega *Mensageiro Catholico*, seguiram os promotores da festa para o *Esperança*, fasendo antes uma passeiata pelas ruas da cidade.

Abriam e fechavam o prestito as bandas de musica dos corpos desta guarnição, gentilmente cedidas pelos respectivos commandantes.

Eram 8 1/2 horas quando foi aberta a sessão, presidida pelo illustre Intendente Municipal dr. Faustino José Correa.

O theatro estava litteralmente cheio, tornando-se pequeno para conter a extraordinaria assistencia.

No palco viam-se, ladeando o presidente, os Srs. barão de Tavares Leite, Drs. João Baptista Gonçalves e Quintiliano de Mello e Silva, coronel Trogyllio d'Oliveira, e mais representantes dos corpos aqui estacionados.

Tambem achavam-se ali os representantes de varias associações e grande numero de operarios.

Apos as formalidades do estylo, occupou a tribuna o sr. conego Godofredo Evers, que fallou sobre o thema que escolhera.

Seguiram-no com a palavra o estudante Alcibiades Pereira, o nosso collega uruguayo, F. Escariz e os operarios Luiz Gonçalves e Julio Dufaut.

Todos foram applaudidos.

As outras partes do programma foram fiel e cabalmente desempenhadas, merecendo francos elogios a bellissima apotheose com que foi encerrado o espectaculo.

—

As bandas musicaes ali presentes tocaram escolhidas peças.

A protophonia do *Guarany*, executada pela banda do 57º, foi grandemente applaudida.

—

O Hymno Operario, cantado por um grupo de meninos, agradou muito.

Os pequenos cantores portaram-se brilhantemente, merecendo louvores geraes.

O *Esperança* estava ornamentado com gosto e elegancia, destacando-se, no alto do telão, a divisa operaria: *Todos por um e um por todos.*

—

Terminada a festa acima descripta, ligeiramente, os operarios reunidos no Theatro, formaram novo prestito, illuminado, como no primeiro, a fogos de bengala, acompanhando os organisadores da festividade até suas residencias.

Falta de espaço e tempo, obriga-nos a não sermos mais extenso nesta noticia, do que nos desculparão os nossos leitores.

—

Ao nosso eminente amigo e chefe dr. Carlos Barbosa Gonçalves foi passado o seguinte telegramma:

«Dr. Carlos Barbosa Presidente Estado

Classe operaria jaguarense festejando trabalho grandiosa commemoração sauda em vós preclara autoridade e benemerito primeiro concidadão»

—

O dr. Carlos respondeu nos seguintes termos:

«Sou grato á operosa classe operaria jaguarense pela sua manifestação apreço de que dá noticia vosso telegramma hontem, assegurando sempre minha boa vontade legitimos interesses por ella pleiteados.

—Saudações
Carlos Barbosa.»

Coqueluche? BROMIL

Guerra italo-turca

Dizem telegrammas:

A esquadra italiana começou a bombardear Tripoli ás 10 1/2 horas da manhã do dia 3.

A esquadra do duque de Abruzzos chegara pela madrugada a Prevezza, fazendo um cruzeiro.

Logo a seguir partiu para Tripoli.

No caminho, lobrigando duas canhoneiras turcas entrou a perseguil-as.

Noticias para Paris dizem que uma das canhoneiras desgovernou indo encalhar num baixio, tendo a outra sido presa de fogo.

Adiantam que as guarnições salvaram-se.

Na bahia de Prevezza deixou o duque de Abruzzos alguns navios para conter a acção dos navios turcos que alli estaõ sitiados, impedidos de sahir.

Assim que começou o bombardeio de Tripoli, que foi incessante e formidavel, os poucos estrangeiros que ainda ali se achavam, fugiram precipitadamente, ficando abandonados os seus interesses.

Os vasos de guerra das potencias, que se acham defronte de Tripoli, accorreram para recebel-os a bordo.

E' desolador o aspecto da cidade, tendo as forças turcas se retirado para o interior, em meio do bombardeio.

Está imminente a occupação da costa.

Dizem que em Ben-ghosi não haverá resistencia, devendo o prefeito entregar a cidade.

—

O governo turco communicou ao barão do Rio Branco ter a Italia declarado guerra á Turquia.

Mahomet V, sultão da Turquia, indignadissimo com a attitude das potencias, parece estar resolvido a abdicar em favor do principe Borrysouff Izzendine Effendi.

A esquadra italiana, que bloqueava Tripoli suspendeu o bombardeio, visto os turcos não terem respondido.

O fogo recomeçou sabbado, á noite, continuando durante todo o domingo com intermitencias.

—

O regimento n. 5 de Bersaglieres embarcou em Roma com destino ao theatro da guerra.

Ao desfilar até ao ponto de embarque recebeu constantes e imponentes manifestações populares.

—

Chegou a Syracusa o couraçado *Roma* que foi abastecer-se de carvão e viveres.

—

O governo italiano publicou decreto declarando estado de guerra e todos os portos italianos.

—

As forças destinadas á occupação de Tripoli compõem-se de 35.000 homens sob o commando do general Carlos Caneba.

—

Está confirmado o bloqueio de Tripoli, onde um torpedeiro recebeu o consul e os jornalistas italianos.

As forças italianas apoderaram-se do porto de Derna.

—

A Russia protestou contra a concentração das forças turcas, na fronteira da Thessalia.

—

Em Constantinopla, por occasião de uma manifestação de hostilidade á Italia as autoridades turcas aconselharam calma a multidão rebellada.

Esta, accusando as autoridades de cumplices de italianos, tentou linchal-os, o que foi evitado pelas patrulhas.

—

Os jornaes de Londres noticiam que foram cortados os cabos submarinos para Tripoli.

Consta tambem que as forças italianas effectuaram o desembarque em Tripoli, apoderando-se dos principaes pontos, inclusive as alfandegas.

Asseguram ainda que o commandante em chefe das forças italianas publicou uma proclamação dizendo que qualquer movimento de rebellião dos indigenas será reprimido rigorosamente.

Cinema Ideal Recreio

Quinta feira, 12 do corrente, o *Cinema Ideal Recreio*, dará uma funcção, com fitas novas, recebidas, hoje, pelo «Colombo.»

Esses «films,» dize-nos, são bellissimos, o que, certamente, levará ao nosso «Esperança,» uma boa concurrencia.

Pelo foro

Pelo advogado Luna Ricci, foi pago, hoje, á fazenda do Estado, as taxas judiciaria e de herança, no arrolamento a que se procede por fallecimento de Francisco Antonio Mendes.

Automovel

Como noticiamos em primeiro lugar, veio, hoje, o automovel, que acaba de adquirir, no Rio Grande, o nosso digno amigo e correligionario sr. capitão Olympio Susini.

Esse *auto*, o primeiro que vem a esta cidade, percorreu, hoje mesmo, varias ruas, despertando a curiosidade da nossa população.

Vencimentos

Trasendo numerario para os corpos desta guarnição veio hoje de Pelotas, o distincto militar nosso estimavel amigo e correligionario Sr. tenente Gustavo Pantaleão da Silva.

Passageiros

Embarcados em Rio Grande e Pelotas, com destino a Jaguarão no vapor «Colombo.»

Felicissima A. da Rocha Tenente Julio S. Mayar e sua Senhora, Tenente Gustavo Pantalão da Silva, Olimpio Susini, Juvencio da R. Dutra, Rufino da R. Pelegrinote, Idalecio Mello, Ancelmo Pereira, Alfredo Samoio.

—

Embarcados em Porto Alegre, Pelotas e Rio Grande, com destino a Jaguarão e S. Victoria, no vapor «America.»

Aspirante Antonio C. Fialho, Auto B. Arbano, Amelia Fagundes, Laudelina Bandeira, Dª. Leopoldina Rache, Paulo Rache, Camillo De Paoli, Pedro Armandi, Camillo Silva, Humberto Torres, Americo Barcellos, 15 passageiros em transito para Santa Victoria.

Colombo

Chegou hoje do Rio Grande o vapor *Colombo* que não irá, esta viagem, a S. Victoria.

Cercas e tapumes

Transcripto de um nosso digno confrade, publicamos, hoje, com o titulo acima, uma elucidação de real interesse para os fazendeiros.

Como veraõ os nossos leitores, na publicação referida o egregio Superior Tribunal do Estado acaba de firmar jurisprudencia sobre o debatido caso dos tapumes divisorios, no tocante ás propriedades ruraes.

A decisaõ do Superior Tribunal acha-se de palpitante actualidade, por vir solucionar, de vez, um assumpto sobre o qual a nossa legislação, no entender de muitos, era vacillante e dubia.

Por esse motivo, recommendamos aos dignos fazendeiros jaguarenses a leitura dos topicos mencionados.

OBITOS

Dias 7 e 8

Cathalina Castilhos, 110 annos, solteira uruguaya, branca —Cachexia Senil.

—

Damião Soares, filho de João Francisco Marques, 7 annos, pardo, brazileiro—Tuberculose pulmonar.

—

Ney Valle, filho de Accacio Costa Valle, 2 mezes, branco, brazileiro—Fraqueza congenita.

Desastre

A dilegencia que hontem, vinha de Melo para a villa de Artigas, ao transpor o passo do *Banhado das palhas*, aconteceu virar, resultando nesse desastre sahir com o braço esquerdo muito contundido o estimavel commerciante do Arroio Grande, sr. Trajano Carduz, que vinha a esta cidade, acompanhado de sua exma. familia.

Para o lugar do desastre seguio hoje, ás 9 1/2 horas da manhã, o nosso digno amigo e correligionario sr. capitão João Simplicio Carduz, acompanhado do medico homeopatha sr. Manoel Amaro Junior.

Alistamento de voluntarios

Hoje, as 11 horas da manhã, alistaram-se voluntarios, no 12º regimento de cavallaria, de accordo com as formalidades regulamentares, os cidadãos ultimamente vindos do Herval para esse fim.

Esse acto foi solemne tendo formado o regimento com a assistencia do digno commandante nosso illustre amigo e correligionario sr. tenente-coronel João Carlos Menna Barreto e mais officiaes da disciplinada corporação.

O apreciavel militar, sr. aspirante Felicio V. Nunes leu um bem feito discurso allusivo ao acto, recebendo, ao terminar, muitos cumprimentos.

Após essas formalidades o regimento, sob o commando do sr. 1º tenente João Manoel da Silveira, fez uma passeiata pelas ruas da cidade, vende-se aos lados da bandeira os novos voluntarios.

Comité executivo

Na visinha villa de Artigas esteve, hontem, reunido o partido *Colorado* afim de eleger o respectivo *Comité* e delegados que devem dirigir nessa secção o club *General Flores*, no triennio de 1911 a 1914.

Amanhã daremos o resultado dessa reunião.

America

Procedente de Porto Alegre, veio hoje o vapor *America*, que, depois da indispensavel demora, seguirá para S. Victoria.

15 de Novembro

Hontem, conforme fora noticiado, teve lugar na Intendencia Municipal, uma reunião de republicanos com o fim de tratar do modo porque deve ser levado a effeito, este anno, nesta cidade, a commemoração do proximo anniversario da proclamação da Republica.

Nessa reuniaõ, que foi muito concorrida e animada, foram trocadas muitas idéas, sobre o assumpto a tratar.

Pelos republicanos presentes foram escolhidas as duas seguintes commissões

Commissão Central

Dr. Faustino José Corrêa, presidente, tenente coronel Trogyllio de Oliveira, coronel Gabriel Gonçalves da Silva, tenente coronel João Carlos Menna Barreto e coronel Manoel de Deus Dias.

Commissão organisadora do programma

Dr. Quintiliano de Mello e Silva, presidente, capitaõ Climaco Epimaco de Araujo Lopes, conego Godofredo Evers, tenente José de Cerqueira Maio, capitaõ João d'Oliveira Alves e tenente José Carneiro Maciel da Silva.

Esta commissaõ reunir-se-ha amanhan na casa do respectivo presidente.

Ambas, já começaram seus trabalhos encontrando geral e franco apoio.

Como furo de reportagem podemos adiantar que haverá, entre outros divertimentos, um *Mastro de cocanha* e exibição publica de fitas cinematographicas na Praça 13 de Maio.

As alumnas dos collegios faraõ uma passeiata pelas principaes ruas da cidade e cantaraõ o Hymno da Republica em frente a estatua da Liberdade, no jardim municipal.

Marcinio M. Junior

Visitou, hoje, o nosso escriptorio de redacção o estimavel cavalheiro sr. capitão Marcinio Matto Junior.

Esse nosso digno amigo e correligionario, tem encontrado nesta cidade, sua terra natal, explendido acolhimento para a importante e acreditada sociedade de peculio *A Familia*, da qual é activo e criterioso Director Secretario.

Gratos pela visita, desejamos que o apreciado conterraneo continue, aqui, gosando as considerações que merece.

Paulo Rache

Voltou hoje do litoral, acompanhado de sua Exma. esposa, o nosso digno amigo e correligionario Sr. Paulo Rache, forte commerciante d'esta praça.

Regresso

De Porto Alegre, onde tinham ido á passeio, regressaram hoje os nossos dignos amigos Srs. Victor e Herculano d'Oliveira Alves.

Capitão O. Susini

De sua viagem ao Rio Grande, regressou hoje o nosso apreciavel amigo e correligionario Sr. capitão Olympio Susini, proprietario da conceituada *Pensão Jaguarense*.

Canalisação do rio Jaguarão

O operoso Intendente municipal, nosso distincto amigo sr. dr. Faustino José Corrêa, recebeu, hoje, communicação do illustre engenheiro, nosso digno conterraneo, sr. dr. Farias Santos, na qual este communica a partida, hoje, de Porto Alegre, do competente dr. engenheiro Antonio Pradel, para esta cidade.

S. S. vem apparelhado de todo material necessario para

„ECZEMATINA"
Pomada poderosa, empregadas com grande successo, para cura de todas as molestias da pelle, com; eczemas, darthros, empingens, brotoejas, espinhas, erupsão cutanea emfim, para qualquer ferida, recente ou chronica. —Vende-se em todas as pharmacias.
Fórmula do pharmaceutico NELSON R SILVEIRA
Deposito: PHARMACIA POPULAR -- Pelotas

Lombrigueira
do Pharmaceutico e Chimico **João da Silva Silveira** autor do ELIXIR DE NOGUEIRA Primeiro vermifugo conhecido. Expulsão immediata dos vermes (lombrigas) **Deposito Geral— Pharmacia Popular— Pelotas**—Vende-se em todas as pharmacias e drogarias—Casa Matriz—PELOTAS—RIO GRANDE DO SUL—Caixa Postal 66.
DEPOSITO GERAL E CASA FILIAL — RUA CONSELHEIRO SARAIVA 14 E 16
CAIXA POSTAL 148
RIO DE JANEIRO

a abertura dos baixios do rio Jaguarão

Serão abertos canaletes de 30 m. de largura por 1,50 de profundidade, nos lugares denominados *João Jacintho e Bahiano*.

Para esse importante melhoramento, virão os batelões *Guttemberg* e *13 de Maio*.

Matadouro

Dias 7 e 8

Foram abatidas 24 rezes com 4.155 kilos e 15 ovelhas para o consumo publico.

57º. de Caçadores

Serviço para amanhã.
Dia a praça o cap. Climaco.
Dia ao Batalhão o 1º tenente Coelho.
Adjuncto o 1º sargento Correa de Castro.
Guarda ao quartel o 2º sargento Severino e cabo Braga.
Dia a enfermaria o cabo Julio de Lima.
Piquete o corneteiro Ruth.
Ordens o aprendiz Argemiro.
Uniforme 4º.

SECÇÃO LIVRE

Vende-se

Quatro acções da *Companhia Fluvial Jaguarense*, proprietaria do vapor *America*.

Informações no escriptorio de gerencia d'*A Situação*.

(Até 2ª. ordem.)

Edital

O dr. Faustino José Corrêa, Intendente do Municipio de Jaguarão e Presidente da Junta e Revisão e Alistamento Militar.

Faz saber a todos que este edital virem ou delle noticia tiverem, que de conformidade com o que determina o art. 95 cap. 2º do Decreto n.º 6947 de 8 de Maio de 1908, acha-se installada a Junta de Revisão e Alistamento Militar de Jaguarão, pelo que convido a todos os cidadãos que tenham 20 annos completos no anno anterior, á virem se inscrever nas listas de recenceamento bem como aquelles que por qualquer motivo, domiciliados no Municipio, tenham declarações a fazer perante a mesma junta.

Outro sim esta junta funccionará diariamente de 22 de Setembro á 14 de Novembro das 10 horas da manhã ás 3 da tarde no edificio da Intendencia Municipal.

E para que chegue ao conhecimento de todos, mandei passar o presente edital para ser publicado pela imprensa e afixado no lugar do costume.

Jaguarão, 23 de Setembro de 1911.

O presidente
Faustino José Corrêa.

Edital

Industria e profissões

Pela Meza de Rendas do Estado nesta cidade se faz publico para conhecimento dos interessados que do dia 1º do corrente a 31 do mesmo será effectuada a bocca do cofre desta repartição a cobrança do imposto de Industria e profissões correspondente ao 2º. semestre do corrente exercicio, pelo que convido aos contribuintes do referido imposto a virem satisfazel-o no praso acima mencionado ficando sujeito as penas da lei aquelles que não o fizerem.

Meza de Rendas do Estado em Jaguarão, 1º de Outubro de 1911.

O administrador
Hilario Teixeira de Mello.

EDITAL

O Dr. João Baptista Gonçalves, Juiz de Comarca de Jaguarão, da Lei, etc.

FAZ saber que estando vago, o officio de Escrivão de Orphãos e Ausentes, do Termo do Herval, em virtude da exoneração concedida ao respectivo serventuario, Plinio dias depois do encerramento da inscripção. Os pretendentes exhibirão certidão de idade, folha corrida e mais documentos que tenham por conveniente apresentar, abonatorios de sua capacidade. Os serviços prestados ao Estado, deverão ser documentados para produzirem preferencia legal.

E para conhecimento de todos mandou passar este edital que será affixado na porta da Intendencia Municipal, desta cidade, extrahindo-se cópia que será remettida ao Sr. Dr. Secretario do Interior para os devidos fins. Eu Manoel Erico de Cantalicio Nunes Feijó, escrivaõ, o escrevi João Baptista Gonçalves, Juiz de Comarca. Está conforme o original. Data supra. O Escrivaõ Manuel Erico de Cantalicio Nunes Feijó.

Nova linha de diligencia

DE JAGUARÃO A PIRATINY

André Cabeda, proprietario do «Break Cruzador», estando preparado com boas cavalhadas para fazer promptas viagens desta cidade a Piratiny, passando pelo Arroio Grande offerece seus serviços ao commercio e ao publico em geral.

Observa o seguinte

Itinerario

Sahida de Jaguarão para o Arroio Grande, as 6as feiras.
Do Arroio Grande para Piratiny aos sabbados.
De Piratiny para o Arroio grande as 2as. feiras.
Do Arroio Grande para Jaguarão as terças-feiras.

Faz tambem viagens extraordinarias

Rache, Leite & C.
Sucrs. de Augusto Leivas & C.
Filiaes em Rio Grande
E
ARTIGAS (R. O. URUGUAY)
Importação directa da Europa dos seguintes artigos:
Telhas de ferro galvanisado, Arame galvanisado marca **Indio**. Oval, farpado e outros, Ferro em chapas e barras, Carvão de forja especial,
Vinhos Portuguezes
Oleo de linhaça, Tintas especiaes para pinturas, Arados e outras ferramentas para agricultura e muitos outros artigos, todos garantidos de superior qualidade e que vendemos á preços modicos.
Agentes dos afamados cofres, camas e fogões de ferro da fabrica de **Alberto Bins**.
Grande Stock de madeiras para aramado e construcções, cercaes e productos nacionaes
Unicos recebedores do **Arroz especial** da Granja Carolina.
COMPRAM FRUCTOS DO PAIZ
JAGUARÃO

Declaração

O abaixo assignado vem a imprensa declarar que tendo em seu poder a importancia de 202.000 reis como thesoureiro interino do Club «Obreiros do Progresso» tendo o assignado chamado para a sessão os socios do referido Club estes reuniram-se no dia marcado 1º de Outubro, e resolveram a não fundar. Então-se cada um recebeu sua importancia com desconto dos gastos conforme provam os documentos.

Como tambem vem patentear á certos companheiros seus agradecimentos pela maneira mal intencionados com que lidara ultimamente.

Jaguarão, 4—10—911.
João Medeiros.

Vendem-se

880 braças de campo situado no Chasqueiro, para tratar com Affonso Machado Gonçalves.

Boa pinga

Vinhos portuguezes *Verde* e *Maduro* da afamada *Quinta São Pedro*, acaba de receber, directamente de Portugal, e vende a preços modicos a casa.

Rache, Leite & Cª.

ARMAZEM "OLIVEIRA,,
—DE—
João d'Oliveira Alves
Vendas por atacado e a varejo
SECCOS E MOLHADOS
RUA GENERAL OSORIO, Nos. 40 E 42
ESQUINA DA RUA ANDRADE NEVES
Completo sortimento concernente ao ramo. Especialidade em Vinhos, Cognacs, Licores, etc., etc.
Recebem todos os vapores generos de primeira qualidade fazendo o freguez acquisição de mercadorias bem fresquinhas.
Em charutos **non plus ultra.**
Tem sempre em deposito champagne de afamadas marcas, mortadellas, bolachinhas Duchen, Leal Santos, etc.
Esta casa prima no largo deposito que tem de finas conservas nacionaes e extrangeiras.
E' a unica casa nesta cidade que dispõe de uma excellente jardineira para entrega de generos a domicilio.
Endereço telegraphico: OLIVEIRA—Telephone, 63
Não Temem competencia
VENDAS A DINHEIRO

Precisa-se

Comprar uma casa com commodos para pequena familia.

Informações n'esta typographia

VENDE-SE

o sobrado situado a rua 27 de Janeiro nº 20, esquina da praça 13 de Maio.

Trata-se a rua General Osorio nº 22.

por 30 dias.)

FORMOSINA
CREME DE ROSAS PARA A CUTIS
Amacia, limpa, perfuma e dá côr — Aformosela o rosto e realça a belleza
Faz desapparecer cravos, espinhas, manchas, echimosis, sardas e pannos
Não é gordurosa, não mancha, nem empasta a pelle!
MAIS BARATA QUE QUALQUER OUTRA
A' venda nas principaes pharmacias e casas de commercio.

ELIXIR DE GALEGA
Augmenta o leite das mães que amamentam
VIDRO 4$500
A' venda em todas as pharmacias

Caixa Geral das Familias
—FUNDADA EM 1881—
Porque me segurei na Caixa Geral das Familias

Porque é a mais antiga das Sociedades Brasileiras de seguros sobre a vida; tem a solidez e honestidade testemunhadas por 30 annos do mais honesto e regular funccionamento; sempre pagou os contractos immediatamente á apresentação das respectivas provas, sem até hoje tenha tido **uma unica reclamação** por falta de pagamento.
E' uma sociedade **puramente mutua**—O Excedente pertence exclusivamente aos possuidores de apolices, visto que não se lhes tira parte alguma do Excedente para distribuir a accionistas.
A Sociedade pertence aos Segurados, os quaes tem todo o poder na direcção dos negocios, e no interesse exclusivo dos quaes ella é administradora.
As operações financeiras da **Caixa Geral das Familias** são feitas em nome da Sociedade, e não em nome de uma ou mais pessoas.
Todos os lucros sejam elles de que natureza forem, pertencem aos Segurados, nos quaes exclusivamente revertem.
A Caixa Geral das Familias tem as suas **reservas** em **Apolices, Predios e Moeda.**
A Administração e os Delegados fiscaes são escolhidos d'entre os Segurados, segundo o voto da maioria nas Assembléas devidamente convocadas.
Cada socio da Sociedade tem direito a um voto nas suas Assembléas.
Aquelle que não puder comparecer pessoalmente, pode se fazer representar por outro qualquer socio.
A Caixa Geral das Familias é uma Sociedade pelos Segurados, dos Segurados, e para os Segurados.
Sendo a sua séde no Rio de Janeiro, todas as deliberações são **immediatas.**
Seus capitaes ficam no paiz onde sua applicação é sempre reconhecida, concorrendo para a prosperidade da Lavoura, Commercio e Industria nacionaes.
Suas tabellas são as mais modicas possivel. E eu, como Segurado gozo das seguintes vantagens e privilegios:
a) de 5 em 5 annos participo dos **lucros** que forem verificados nos balanços, sujeitos á exame e julgamento dos proprios Segurados.
b) tenho sempre o **praso de favor, vigorando a minha apolice** apezar de serem os premios devidos nas respectivas epochas;
c) tenho a faculdade de fazer reverter o beneficio do seguro para quem fôr de meu agrado determinando isso na proposta inicial;
d) tenho minha Apolice, durante todo o prazo do contracto, incluida no **Resgate Semanal**, a 23 de Junho e 24 de Dezembro, de cada anno, podendo ser beneficiado de cada vez com direito de continuar com a minha Apolice em vigor, pagando o mesmo premio que anteriormente, independente de nova proposta e sem que seja submettido a novo exame medico, e consequentemente, concorrendo sempre aos novos e consecutivos sorteios, feitos de 6 em 6 mezes;
e) desde que tenha effectuado pagamentos, pelo menos de 3 annuidades, minha Apolice nao cahirá em commisso, terá sempre um **valor real e incontestavel**, apezar de ter gozado da garantia do seguro integral, em caso de morte, durante todo o tempo decorrido, e ter sido minha Apolice incluida 6 ou mais vezes no **Resgate Semestral.**
Nao tendo, pois, de **morrer para ganhar.**
Si viver 5, 10, 15 ou 20 annos, poderei liquidar a minha Apolice da maneira que melhor convenha á minha situação, e si fallecer antes, terei conseguido deixar á minha Familia ou Herdeiros, recursos immediatos, isto é, uma herança liquida e certa em dinheiro, e nao uma demanda.
A Caixa Geral das Familias pelo seu **Systema e Organisação**, symbolisa o mais perfeito typo de Sociedade de Seguros Mutuos Sobre a Vida, e por conseguinte ella é a melhor de todas as Sociedades e garante aos seus Segurados a melhor fórma de protecção e de emprego de capital.
Séde da Sociedade
87 — AVENIDA CENTRAL — 87
RIO DE JANEIRO
AVISO: Continua como agente da Sociedade o Sr. Emygdio Gerundo
LUIZ QUINTAES.
Agente geral
Correspondente nesta cidade: *Rache, Leite & C.*

PEITORAL DE ANGICO PELOTENSE
Não ha em todo o mundo medicamento mais efficaz contra tosses, resfriados, influenza, coqueluche, bronchites, etc., do que o PEITORAL DE ANGICO PELOTENSE, verdadeiro especifico contra a tuberculose nos primeiros gráos. E' o melhor peitoral do mundo. Fabrica-se no Rio Grande do Sul. Vende-se em todas as pharmacias, drogarias e casas de commercio na campanha. Pedir sempre o verdadeiro Peitoral de Angico Pelotense; os vidros são grandes, o preço é barato e o remedio não fermenta e não se estraga. Não tem resguardo nem dieta.
E' UM XAROPE PRETO E SABOROSO
E' UM XAROPE QUASI PRETO, MUITO DENSO. REJEITAR OS XAROPES CLAROS COMO DESTITUIDOS DE ANGICO E DO SEU EFFEITO
Fabrica: Drogaria Eduardo Sequeira, Pelotas. Rio Grande do Sul

SOFFRIA HORRIVELMENTE
De Bagé escrevem ao depositario geral:—Bagé, 14 de Abril de 1909.—Snr. Eduardo Sequeira.—Pelotas.—Tendo feito uso do poderoso **Peitoral de Angico Pelotense** em uma filhinha minha, que ha tres annos soffria horrivelmente de uma tosse pertinaz, aconselhado por um meu amigo, fui favorecido pela sorte, visto ter colhido beneficos resultados. Hoje, acho-me feliz por ver minha filha radicalmente curada. Faço este attestado em prova de reconhecimento e para que faça delle o uso que lhe convier.—Vosso creado e obr.—**Hugolino Boliver** Rua Tres de Fevereiro n. 72.— O **Peitoral de Angico Pelotense** acha-se á venda em todas as pharmacias, drogarias e casas de commercio da campanha. Cuidado com as imitações. O verdadeiro **Peitoral de Angico Pelotense** é um innocente xarope espesso e muito escuro, quasi negro. Rejeitar os xaropes claros e muito fluidos.
Vende-se em todas as pharmacias e na drogaria **J. M. Pacheco.**
59—RUA DOS ANDRADAS—59
Depositos: Pelotas, Eduardo C. Siqueira; Rio, Drogaria Pacheco rua dos Andradas n. 59; S. Paulo, Baruel & C.; Santos, Drogaria Colombo de A. Leal & Comp.

EMPRESA

Mensagerias Orientales

DE

Juan S. Evherabide

YLAPAZ Y EYHERABIDE

Sahida de Melo

Janeiro

Socorro . . . . 4—13—22
Lapaz . . . . 8—18—27

Fevereiro

Socorro . . . . 1—10—19
Lapaz . . . . 5—15—24

Março

Socorro . . . . . . 1—10—19—29
Lapaz . . . . 5—15—24

Abril

Socorro . . . . 7—16—26
Lapaz . . . . 2—12—21—30

Sahidas de Artigas

Janeiro

Socorro . . . . 7—17—26
Lapaz . . . . . . 3—12—21—30

Fevereiro

Socorro . . . . 4—14—23
Lapaz . . . . 9—18—28

Março

Socorro . . . . 4—14—23
Lapaz . . . . 9—18—28

Abril

Socorro . . . . . . 1—11—20—29
Lapaz . . . . 6—15—25

AGENTES

Em Artigas — *Miguel Garcia*
« Melo — *Casa Monegal*

CAMPO A VENDA

Vende-se uma fracção de campo situado a margem esquerda do Arroio Grande, menos de duas leguas abaixo da cidade, com a extensão superficial de 245 braças de legua, ao preço de 60$000 reis. Para tratar no Arroio Grande, com Antonio Solari.

(30 dias.)

Agencia Generalde

Publicaciones y Telegrafica

LA AURORA

FUNDADA EN 1890

Isauro P. Arguelo

Representa las principales casas comerciales de la Capital Federal.

Avisos para todos los periódicos de la Republica Servicio telegrafico, noticioso y comercial para los periódicos de las provincias.

COMISIONES EN GENERAL

OFICINAS

BALCARCE 168—COOP TELEF. 4698

BUENOS AIRES

Salvação de quem soffre do estomago!!

SO SERÁ DYSEPTICO QUEM QUIZER

Estas verdades acima ditas tem sido innumeras vezes comprovadas por numerosissimos doentes do estomago e dos intestinos.

O Elixir digestivo Leivas Leite, excellente eupeptico e digestivo é preparado com ingredientes de primeira ordem, sob severa fiscalização.

As digestões difficeis, dores de estomago, dyspepsias, fastio, dores de cabeça, embaraços gastricos, atonia intestinal, molestias todas devidas tão somente á pobreza do dos succos digestivos e estomago, são maravilhosamente combatidas pelo Elixir digestivo Leivas Leite, pharmaceutico em Pelotas.

Os illustrados clinicos de Pelotas, Drs. Amarante, Brusque Leivas, Rasgado, Calero, Tancredo de Sá, Pompeu Souza attestaram todos os bons effeitos de tão poderoso elixir digestivo.

Os Drs. Sebastião Leão, Pitta Pinheiro, Samuel Leite, A. Mastrum, Ferreira Santos, de Porto Alegre são da mesma opinião e receitam como primeiros, constantemente, o Elixir digestivo Leivas Leite, a seus doentes. E' melhor que qualquer outro preparado, estrangeiro ou não, e muito mais barato.

Acha-se em todas as boas pharmacias e drogarias.

Deposito geral:—Drogaria de Eduardo C. Sequiera

PELOTAS

A Machina de costura

ORIGINAL VICTORIA

MARCA REGISTRADA

Distingue-se de qualquer outra:
Pela sua elegancia:
Pela sua suavidade de trabalho:
Pela sua grande simplicidade:
Pela sua construcção solida e duradoura: e
Pela seu andamento rapido e silencioso.

Estas notaveis qualidades valeram a nossa incomparavel «ORIGINAL VICTORIA» uma reputação universal e sem precedente.

Em todas as casas, tanto nas da alta sociedade como nas burguezas e de operarios, e em todos os bons atelieres, esta machina «ORIGINAL VICTORIA» é o primeiro logar.

Pelo seu mecanismo simples e engenhoso ella não precisa de reparações e a sua aprendizagem é das mais faceis. A «Original Victoria» offerece por estes motivos aos seus compradores uma garantia séria e illimitada motivo que a torna preferida por todos.

Superior a qualquer outra a «ORIGINAL VICTORIA» não tem concorrencia alguma.

Desconfiem das imitações e exijam a verdadeira marca «ORIGINAL VICTORIA», sem a qual não póde haver garantia

UNICO RECEBEDOR NESTA PRAÇA

SEVERO A. PIUMA

ARAME DE ARADO

DE

ALTA RESISTENCIA

MARCA GORGON REGISTRADA

Nº. 18 X 6

Resistencia . . . . 970 kilos
Comprimento . . . . 477 metro
Peso . . . . 25 kil

É o mais preferido em todo o Estado

O QUE TEM DEMONSTRADO PELA SUA EXTRAORDINARIA PROCURA

Arame farpado de aço galvanisado

Marca GAUCHADA Registrada

GARANTIDO | Resistencia 500 kilos | Comprimento 500 metros | Peso | GARANTIDO

A extraordinaria procura d'este arame, demonstra exclusivamente a preferencia que os Srs. estancieiros dão ao artigo, não só por sua superior qualidade como tambem nenhum outro arame farpado offerece as vantagens acima descriptas em resistencia e medição.

SEVERO ALGEMIRO PIUMA

UNICO RECEBEDOR EM JAGUARÃO

ARMAZEM 10 DE MARCO

DE

JOÃO MARTINS DA SILVA

(SUCCESSOR DE CONDESSA & COMP.)

81 -- Rua 15 de Novembro -- 81

Este estabelecimento continua sempre com completo sortimento de generos nacionaes e estrangeiros, seccos e molhados.

Ferragens—Completo sortimento de ferragens de todas as classes, louças e vidros.

Materiaes de Construcções—Taboados, tirantes, ripas, telhas de zinco, barro, terra romana e cal.

Deposito permanente de vinho de todas as classes arames e madeiras para aramados.

Fructos do Paiz—Compram toda classe, pagando os mais altos preços da praça.

Compram e vendem ouro amoedado

OURIVESARIA AGUIAR

DE

ANTONIO AGUIAR

Rua 15 de Novembro Num. 14

(Junto a typographia d'A SITUAÇÃO)

Esta casa, recentemente aberta, encarrega-se de confeccionar todo e qualquer trabalho em ouro e prata, de modo a satisfazer o mais exigente freguez.

PREÇOS MODICOS

RESTAURANT DO CLUB JAGUARENSE

O proprietario do Restaurant do Club Jaguarense avisa aos Snrs. Socios e amigos que sempre encontrarão n'esta casa o mais completo sortimento de finas e variadas bebidas e repleta mesa de

COMIDAS FRIAS

A qualquer hora do dia ou da noite.

Fornece pensão e manda viandas á domicilio, mediante previo ajuste.

Encarrega-se de banquetes, mesmo fóra do Restaurant, obdecendo as exigencias do bom gosto, dispondo para isso de pessoal competente.

Quanto a qualidade, variedade e asseio da nossa cosinha podemos garantir não receiar competencia, pois todo serviço d'esta casa obdece a **direcção** e fiscalisação de seu proprietario.

DEPOSITO DE MOVEIS

—DE—

Porto Alegre

—DE—

ADOLPHO FABRE

RUA 27 DE JANEIRO, ESQUINA MENNA BARRETO

JAGUARÃO

Esta bem surtida casa fornece todas as mobilias com os accessorios artisticos fabricados em Porto Alegre especialmente mobilias para salas de visita, de jantar e quartos de dormir, pelos mesmos preços da fabrica para o que tem sempre á disposição dos interessados catalagos illustrados com seus preços correntes.

Negocio serio, licito e limpo a preços fixos; os nossos preços não supportam rebaixa nenhuma.

UMA VISITA POIS, AO DEPOSITO DE MOVEIS

Carmello Coulart

180—Rua 15 de Novembro numero 180

—JAGUARAO—

RELOJOARIA OMEGA

Esta casa dispondo de excellente material, encarrega-se de todo e qualquer serviço concernente a arte, garanrantindo-se esmero e promptidão

Preços modicos

Nota—As pessoas da cidade que dentro de 3 mezes não ecurarem a suas compostura perderão o direito de os reclamarem. -Os da campanha 6 mezes

A POMADA BORO-BORACCA

CURA Feridas, Empingens, Eczemas, Darthros, Queimaduras, etc, etc.

A' venda em toda as casas de commercio do Brazil

LABORATORIO E DEPOSITO

Daudt & Freitas

(23 Março 909)

Hotel Placidò

ANTIGO DOS VIAJANTES

—DE—

PLACIDO DA C. CARNEIRO

Este Hotel tendo passado por grandes reformas, offerece aos srs. viajantes e a sua amavel freguezia em geral, bom trato, commodos especiaes, liquidos finos e variados, por preços commodos.

O serviço de cosinha está em mão de pessoa habilitada na arte, que trabalha com todo asseio.

Praça Marquez do Herval, confronte a Igreja Matriz—HERVAL

ITINERARIO DA DILIGENCIA

PAQUETE JAGUARENSE

De propriedade de João Carlos Ferreira, que faz a carreira entre Jaguarão, Arroio Grande e de Piratiny a Estação

Sahidas de Jaguarão aos Sabbados —Sahidas da Estação ás terças-feiras
Do Arroio Grande para a Estação Piratiny aos Domingos—Do Arroio Grande a Jaguarão ás quintas-feiras.

AGENTES

Em Jaguarão, Porfirio Barbachan. No Arroio Grande, Octaviano Silva, Na Estação Piratiny, o Proprietario

NOTA.—Esta empresa acha-se montada em excellentes condições, dispondo de superior cavalhada, podendo portanto bem servir aos Srs. viajantes.

Cada passageiro tem direito a levar de frete até 15 kilos de bagagem. Pelo que exceder desse peso será cobrado diminuto frete.

Não serão recebidos passageiros que não venham munidos de bilhetes das agencias nem encommendas que não tenham sido por ellas despachadas.

NOVA LINHA DE DILICENCIA

DE

Mauricio Mieires

Entre Jaguarão e a Estação de Piratiny

SAHIDAS.—De Jaguarão ao Arroio Grande ás segundas-feira.
Do Arroio Grande para a Estação ás terças-feira.
REGRESSO—Da Estação para o Arroio Grande ás quintas-feira.
Do Arroio Grande para Jaguarão ás sextas-feira.

Agentes

Em Jaguarão: Hotel Francez—No Arroio Grande: Thiophilo P. Ribeiro—Na Estação de Piratiny: João Ferreira de Castro.

NOTA—Espera-se pelo trem de Bagé com previo avizo.

Maioral: Felix Souza

Itinerario de la Diligencia de Paulino Silveira,

QUE HACE LA CARRERA

de MELO á ARTIGAS, VICE-VERSA

Dias de Sálidas

DE MELO		DE ARTIGAS	
Mayo	3-12-21-31	Mayo	6-16-25
Junio	9-18-28	Junio	3-13-22
Julio	7-16-27	Julio	1°-11-20-29
Agosto	4-13-23	Agosto	8-17-26
Setiembre	1-10-20-29	Setiembre	5-14-23

NOTA:—Por equipaje de pasajeros, pasando de 15 kilos se pagará, 0.05 centésimos kilo.

EL EMPRESARIO

Paulino Silveira

Agencia en Jaguarão — Erico Leivas
« « Artigas — Aniceto Villanueva
« « Melo — Manuel Martinez

Pensão Hervalense

DE

Julio P. das Neves

Esta Pensão, recentemente e completamente reformada, dispõe de excellentes quartos com commodos para passageiros e familias.

O serviço culinario é explendido encontrando-se sempre o apreciado churrasco.

Alem disto dispõe de uma boa coxeira para carros e cavallos e de um bom potreiro com excellentes aguadas, bem como milho e alfafa para os animaes.

Junto a residencia e consultorio do Dr. XAMUSSET

HERVAL

Estabelecimento funerario

DE

-Pedro Azevêdo-

Rua 15 de Novembro N. 78

Esquina General Delphim, onde esteve a Pharmacia Brandão.

A mais antiga casa funeraria d'esta cidade.

Apromptа qualquer serviço pertencente ao ramo com maior brevidade possivel.

PREÇOS MODICOS

A Situação

Anno VI | Nº. 122 | Orgão e propriedade do Partido Republicano | Director-Gerente: Luiz F. Ricci

Terça-feira 10 de Outubro de 1911

—Jaguarão—

O Rio Grande de agora

Sobre a Mensagem

Do brilhante orgão-chefe do nosso partido, *A Federação*, de Porto Alegre, transcrevemos o seguinte artigo que, d'aqui, lhe foi enviado pelo Sr João Pinto da Silva, um dos redactores desta folha :

«A excellente Mensagem do preclaro dr. Carlos Barbosa Gonçalves, benemerito Presidente do Estado, enviada á Assembléa dos Representantes, no dia 20 de setembro ultimo, é, de todo em todo, uma franca, uma leal e completa exposição das condições actuaes do Rio Grande do Sul.

Nesse vigoroso documento publico está a vida rio-grandense examinada sob os seus multiplos aspectos, evidenciando-se de todo elle o lisonjeiro incontestavel das nossas finanças, a demonstração exactissima de tudo que se prende á vida interna e externa do Estado.

Constitue um trecho da nossa historia—a historia interessante do momento governamental, um capitulo da vida intensa do Rio Grande de hoje.

Póde-se affirmar, sem que se vacille no resvaladio insustentavel de uma lisonja, que a nova mensagem é, de facto, um documento de primeira ordem, pela concisão e pela clareza, distendendo-se em periodos reveladores, apprehendendo, e demonstrando-o, em seguida, de relance, o complicado dessa engrenagem irradiante que é a mechanica administrativa, pondo em relevo inconfundivel o muito que temos feito e tratando, com uma franqueza realmente louvavel, do que ainda nos falta fazer, para a affirmação absoluta da individualidade rio-grandense, a dentro da federação nacional, no prestigio glorioso de uma excepção.

A esse escopo superior chegaremos em breve.

Não se diga que exageramos a situação geral do Estado, vestindo de hyperboles, mais ou menos arrojadas, estas linhas ligeiras do commentario.

Nem nos cabe, a proposito, a attitude de pendulo vacillante na irresolução de uma duvida.

O nosso progresso é tal que se traduz no desafogo d'uma situação financeira invejavel, no augmento consecutivo da producção e da exportação, no desdobramento d'um commercio sólido, e é tão real que váe ao extremo surprehendente e consolador de diminuição gradativa da criminalidade.

Isto, em traços geraes, é o que se encontra, á primeira vista, na Mensagem lida ultimamente no Congresso estadual.

* * *

Atravessa o Rio Grande do Sul uma phase de vida activa, de vida vigorosa e superior, comparavel á que, não ha muito, transfigurou S. Paulo, onde convergiram, n'um dado momento, a iniciativa e o capital extrangeiros, do collaboração proveitosa com a acção propriamente paulista.

Uma differença, apenas.

A transformação radical de nossa industria, de nossa architectura, das nossas condições de hygiene, se está effectuando de um modo diverso, por completo, sem que o Estado se atufe no sem fim de difficuldades financeiras em que até hoje braceja o governo paulista.

Aqui, a administração republicana, vasada em moldes amplos, que são a expressão genuina do regimen, age de accôrdo com os proprios recursos, não se abalançando nunca a uma politica financeira imprevista e de aventuras.

Os municipios, por sua vez, autonomos e progressistas, traçam seus planos de remodelação, em todos os sentidos, amparados nas suas receitas que, na maioria, attingem a cifras superiores ás calculadas nos respectivos orçamentos.

Quando se resolvem a ir buscar no extrangeiro, ou dentro mesmo do Paiz, o capital de que necessitam para effectivar um projecto momentoso, o governo estadual e os dos municipios procedem com o maior criterio, como se tem visto mais de uma vez.

Avançamos, assim, com precauções louvaveis, para um futuro que é nosso, que nos pertence pelas nossas qualidades excellentes de povo novo e forte.

A economia organica do Estado não se compromette com o peso consideravel dos emprestimos arriscados, a ameaçarem o agambarcamento das rendas publicas, na tremenda e inevitavel multiplicação dos juros.

O reverso, a parte negativa do progresso paulista tem sido caracterisada, não ha negar, pela epidemia dos emprestimos.

A ultima mensagem do dr. Albuquerque Lins, presidente de S. Paulo, delata a existencia apremiante de uma divida volumosa, em grande parte consequencia das quantias gastas com a empreza temeraria da valorisação do café, na sua difficil e não rara contraproducente politica de proteccionismo.

Um outro ponto em que tambem somos superiores á S. Paulo, é no que se relaciona á immigração.

Affirmou Pierre Dinis, num seu esplendido livro, ha pouco vertido para o vernaculo, que a actividade economica d'aquelle Estado tem um enorme poder de absorpção sobre os extrangeiros, nacionalisando-os, de prompto, ao cabo de um movimento superior de assimilação.

Discordamos, em parte, com o talentoso escriptor francez.

A absorpção não é tão completa, assim, porque o que se tem observado, na Paulicéa, é a falta de amor á terra por parte dos colonos, tanto que, ao envez de construirem edificios que lhes permittam uma vida mais commoda e mais hygienica, nos campos, enviam á Patria distante a quasi totalidade de suas economias, a melhor parcella de seus rendimentos.

Importa isso n'um consideravel prejuizo para o Estado. Essa canalisação de ouro e prata, para o seio de seus paizes de origem, faz dos immigrantes uns collaboradores ás avessas, quasi, do nosso progresso.

Inverte a lei geral das compensações, fraccionando, dispersando e annullando, em pontos, as vantagens da immigração, a razão mesma de amparal-a.

E' um grande mal. Delatou-o, faz meia-duzia de mezes, um lucido espirito de esteta e de economista.

Ao contrario succede no Rio Grande.

Os colonos, os allemães principalmente, estão fixados ao sólo.

Aqui edificam e aqui gastam os seus rendimentos.

Essa differença, aliás, o proprio Pierre Dinis a confessa quando, referindo-se a *Colonisação no Rio Grande do Sul*, constata que aqui a «prosperidade economica se traduz logo por um signal visivel:—o colono que enriquece embelleza a sua casa, ao passo que os italianos de São Paulo não immobilisam as suas economias.»

Assim, o parallelo com o grande Estado paulista não é não nos póde ser desvantajoso.

O confronto faz resaltar, até, umas quantas vantagens nossas de organisação e de methodo administrativo, accusando uma serena e mais alta comprehensão da difficil sciencia da Economia Politica, revelada, com exhuberancia, em varias emergencias, pelos estadistas rio-grandenses.

* * *

O Rio Grande de agora, com o seu extraordinario adeantamento, não surprehende, porém, aos que lhe têm observado a marcha ascendente, desde que, com a proclamação da Republica, entrou elle a viver uma vida de autonomia integral.

Esse é o resultado, infallivel como uma conclusão algebrica impeccavel, da acção criteriosa dos representantes do nosso Partido na suprema administração do Estado,—desde a cerebração genial de Julio de Castilhos, a Borges de Medeiros, essa rara organisação de estadista, que honra sobremaneira o Brazil meridional, e a Carlos Barboza, o homem illustre que, depois de firmar sólido renome como medico e como politico, se nos revelou um governante exemplar, um grande conhecedor dos negocios publicos.

E o registrar simplesmente os progressos, o desenvolvimento admiravel do Rio Grande de hoje, é o melhor elogio que se póde fazer ao grande partido que elegeu aquelles trez estadistas, elevando-os nos hombros de uma cohesa maioria possante.

Tambem não ha maior nem mais irrespondivel contestação do que essa aos ataques dos adversarios do situacionismo rio-grandense, — ataques inocuos e ridiculos, em verdade, como os de uma legião lamentavel de sagittarios, que andassem a alvejar o inattingivel, enchendo de fréchas o ar, —estonteados, dispersos e monomaniacos.

João Pinto da Silva.»

FLUXEOL cura constipações, defluxos e influenza em 1 dia, no crêr livre. Vidro 2$000. Em todas as pharmacias.

O Dr. Mello Dutra dá consultas, diariamente, na

Pharmacia Villas-Boas

da 1 ás 2 da tarde

Phosphonoleo.— *Vinho iodo-tanico phosphatado.* — O melhor tonico e fortificante, para crianças fracas, para moças anemicas e para convalescentes. — Formula conhecida e approvada por muitos medicos do Estado, que desde muitos annos o têm receitado em sua clinica. Substitue com vantagem o oleo de figado de bacalhau. — Garrafa 5$000. — A' venda em todas as pharmacias.

Considerações politicas

(A' volta dum conflicto diplomatico.)

III

Qual seria, além disso, o auxilio que a Inglaterra, nesta hora alta da nossa civilisação, poderia prestar á França, dada uma guerra entre esta Republica e o imperio da Allemanha ? O desenvolvimento subito do individualismo democratico e a erupção de uma demagogia entregue ás luctas de classes e abominando por principio as questões que mais directamente se prendem com a segurança interior, a victoria exterior do paiz e o methodo previdente que conduz á grandeza e a prosperidade das patrias, criaram na Inglaterra —até ha pouco refractaria a taes commoções—uma crise alarmante. Ainda recentemente, durante as «grèves» colossaes que abalaram a nacionalidade ingleza de um extremo ao outro, a corrente antimilitarista se definiu com clareza. Nos comicios que se realizaram nas cidades mais importantes, os oradores gritaram o seu desdem e a sua colera contra os capitalistas e os politicos que promovem as guerras e os morticinios entre os povos, para encherem o seu sacco e satisfazerem as suas ambições. O operariado britannico em «greve» fez mais :—enviou aos trabalhadores allemães, em telegramma, a certeza da sua solidariedade e da sua sympathia : e Keir Hardie, chefe do socialismo inglez, garantiu que em breve os trabalhadores de todo o mundo seriam os senhores e os dominadores, não embarcando nem um só canhão, não pegando numa só espingarda. Ora, estes factos consideraveis surgiram na Inglaterra, nos delirios e nas exaltações de um movimento revolucionario justamente quando mais se exacerbavam as rivalidades britannicas contra a Allemanha. Como commentario, é eloquente.

A vida social ingleza perdeu o equilibrio que durante tantos annos lhe deu unidade perfeita e elevou, consolidando o, o seu poderio. Já hoje a Inglaterra não entrará numa aventura guerreira, sem que se manifestem as resistencias energicas, as propagandas violentas, as collisões, as «ementes». Um elemento novo e dissolvente surdiu, e é necessario contar com elle. Além disso, a par da questão social, produziu-se a questão politica, que accendeu as intransigencias entre o partido conservador e o partido liberal, por causa da investida de Asquith contra a camara dos «lords» e da reforma do imposto apresentada por Lloyd George na camara dos communs. A bella quietude antiga, que era a razão da força da Inglaterra, desappareceu. Nestes termos, não me parece que a nação ingleza, mais ciosa do que nunca da sua segurança na Europa, se decidisse a combater ao lado da França numa guerra que alastraria immediatamente e que arrojaria para os campos de combate, com as armas na mão, os exercitos das grandes potencias militares. Um conflicto desta ordem, tendo como motivo essencial a partilha de um imperio barbaro, talvez mudasse a face das sociedades, minadas pelas doutrinas revolucionarias e que, por isso mesmo, não se resignariam a caminhar para a morte passivamente, sem represalias temerosas. O tempo dos rutilantes heroismos bellicos passou, na civilisação occidental, com a decadencia da fé e com a decadencia do patriotismo. Só por um Deus ou por uma Patria, os homens seriam capazes de se chacinarem : mas os philosophos e os sociologos mataram Deus nas consciencias e destruiram nas almas o amor civico. E por tudo isto que eu julgo que, se a Allemanha e a França não chegarem a um accordo, a pendencia terá de ser liquidada unicamente entre ellas, sendo os outros paizes meros espectadores...

João Grave.

PELO TELGRAPHO

RIO

O general Menna Barreto, ministro da guerra, encommendou tresentas metralhadoras, «Madsen,» afim de serem adoptadas no exercito.

—

Dizem de Florianopolis que as destruições causadas pelas enchentes são desoladoras.

A lavoura está acabrunhada; uma peste tremenda dizima os animaes.

Varias pontes têm sido arrebatadas; os estragos causados nas estradas as tornam intransitaveis.

Varias casas têm sido derrocadas, abalando fortunas.

A caixa filial do «Banco do Commercio» fez o donativo de 500$000 rs. para auxiliar as victimas da innundação.

O bispo João Becker, á frente de uma grande commissão, promove uma subscripção popular.

—

Noticiam os jornaes parisienses que o governo francez entabolou negociações com o Brazil para a compra de um tredguouts, Minas Geraes ou S. Paulo, afim de substituir o couraçado Liberté, perdido na explosão que se deu no porto de Toulon.

—

Desejando o governo reorganisar o Batalhão Naval, mandará engajar nesse corpo quinhentos ou seiscentos soldados da força policial.

—

O ex-ministro da guerra general Dantas Barreto embarcou para Pernambuco, aonde vae tratar de sua candidatura á presidencia daquelle Estado.

Muitos amigos e correligionarios estiveram presentes ao embarque.

—

A Liga Monarchica desta capital recebeu telegramma, cifrado, do rei D. Manual, no qual este confirma que o capitão Paiva Couceiro, em marcha triumphal, invadiu o norte de Portugal.

—

O governo creará o quadro de serviço do Estado «Maior do Exercito, cuja regulamentação pretende confiar ao general Caetano Faria.

—

Communicam de New York que os jornaes commentam, alarmados, a mysteriosa ordem dada pelo departamento da marinha e em virtude da qual vai ser feita, com a maxima urgencia, a concentração da esquadra do Atlantico no porto de New York e a concentração da esquadra do Pacifico no porto de Losangeles.

Assim, no dia 30 do corrente, deve realisar-se a maior

O Dr. Mario Teixeira de Mello dá consultas, diariamente, na

Pharmacia Villas-Boas

das 8 ás 9 da manhã

HUMBERTO LUNA RICCI

ADVOGADO

Pode ser procurado no Escriptorio em sua residencia á Rua 27 de Janeiro nº 24, das 9 horas ás 11 da manhã e das 1 ás 4 da tarde.

Dr. Dermeval Pinto

Medico operador e parteiro

Dá consultas diariamente das 10 1|2 as 11 1|2 na

Pharmacia Sicard

Attende qualquer chamado na mesma Pharmacia ou na sua residencia—Rua General Osorio n. 26.

Dr.

Bazileu Mattos de Azeredo

Advogado

Encarrega-se de todo o serviço concernente a sua profissão.

Escriptorio e Residencia

Rua 19 de Fevereiro n. 16

Dr. Paulino de Mello Dutra

MEDICO-OPERADOR

Dá consultas diariamente, da 1 as 3 horas da tarde na Pharmacia Brandão, á rua 15 de Novembro, esq. General Barroso.

Attende tambem a chamados

DR.

Mario Teixeira de Mello

Dá consultas diariamente na Pharmacia Brandão, das 10 as 11 horas da manhã.

Attende a chamados, podendo ser procurado a qualquer hora, na mesma Pharmacia ou na sua residencia á rua 15 de Novembro n. 38.

Gratis aos pobres

ECZEMATINA —Usae esta milagrosa pomada.

Hermes Marques

Cirurgião dentista

Abriu seu gabinete á rua 15 de Novembro Nº. 60, onde pode ser procurado das 8 ás 11 da manhã e da 1 as 5 da tarde.

Advogado

—:::—

Dr. Quintilliano de M. e Silva

(Juiz de comarca avulso)

Rua 15 de Novembro n. 119

Rouquidão? BROMIL

A SAUDE DA MULHER

COLICAS VIOLENTAS—Tenho a satisfação de co[m]municar que pessoa de minha familia, soffrendo de colicas violentas, por occasião das menstruações, ficou radicalmente curada, com u[m] vidro de Saude da Mulher. Podem fazer o uso que entenderem desta minha declarrção.—De Vems:Att. e Amigo ARTHUR EMILIO JENISCH.—Negociante e fabricante de herva-matte. Dores de Camaquan.

Escriptorio e officinas

Rua 15 de novembro n. 14

Apparece todos os dias uteis á tar[de]

END. TELEG.—Situação

ASSIGNATURAS

Cidade anno	20$000
« semestre	12$000
Para fóra anno	22$000
semestre	14$000
Extrangeiro	
ANNO	24$000
SEMESTRE	12$000

PAGAMENTO ADIANTADO

O pagamento será exigido dentro do primeiro mez da assignatura assim como dos annuncios.

Os originaes enviados a esta redacção e não publicados não serão devolvidos.

das concentrações navaes que os Estados Unidos têm executado, bastando dizer que formarão até os navios da reserva.

A esquadra, prompta a entrar em combate, será commandada pelo almirante Hugo Osterhans, que commandava o estabelecimento naval de Mareisland, na California.

Não explicando com sufficiente clareza, o departamento da marinha, as razões de tão brusca e inesperada mobilisação, os jornaes suppõem que o facto talvez se prenda á actual situação do Mediterraneo, onde os Estados Unidos têm importantes interesses commerciaes a defender.

Adiantam ainda as folhas norte-americanas que a situação é cada vez mais melindrosa na Europa e que, em caso de guerra, os Estados Unidos, fatalmente, serão arrastados a um possivel conflicto.

—

Porto Alegre.—Acaba a «Federação» de affixar telegramma dizendo que as tropas realistas, compostas de infantaria, cavallaria e artilharia, invadiram, tendo á frente o capitão Paiva Couceiro, o norte de Portugal, sendo admiravelmente recebidas pelas populações ruraes.

Adianta este despacho que o capitão Paiva Couceiro tem como addido o principe José de Bragança, e conta poder organisar o governo provisorio e restabelecer o regimem extincto.

—

Por iniciativa do *Club Julio de Castilhos*, o *Centro Republicano* fará uma grande romaria no dia 24 d'este mez ao tumulo do dr. Julio de Castilhos.

—

O dr. Borges de Medeiros recebeu um telegramma do consul Emilio Guilayn, que está no Rio de Janeiro, dizendo que, prestigiado com o apoio do chefe republicano, o projecto Nabuco, isentando do imposto o sal consumido nas xarqueadas, é provavel que seja convertido em lei, com assignalavel vantagem para a nossa principal industria.

—

Por iniciativa do dr. Borges de Medeiros, correrá uma subscripção para auxiliar a erecção de um monumento, no Rio de Janeiro, ao dr. Germano Hasslocher.

Foi para esse fim nomeada uma commissão angariadora, formada pelos srs. coronel Marcos Andrade, dr. Montaury de Aguiar Leitão e dr. Octavio Rocha.

—

Continuam as noticias da enchente no interior do Estado, sendo a elevação do nivel das aguas do rio Uruguay extraordinaria, ultrapassando as ultimas.

—

Os industrialistas do Livramento Pedro Irogoyen e francisco Anaya doaram 10:000$ á intendencia dali, afim de ser executada alguma obra de utilidade publica.

Os mesmos cavalheiros doaram tambem 1.000 pezos para as obras do theatro que será construido em Rivera, offerecendo ainda ao Club Commercial um grande quadro, com o retrato do barão de Rio Branco, avaliado em 3.000$.

Os telegrammas que tem vindo em relação aos successos de Portugal e que estão sendo publicados na imprensa d'aqui, trazem as mais contradictorias noticias a respeito daquelle paiz.

O governo portuguez affirma reinar a ordem em todas as provincias, emquanto de outras cidades da Europa telegrapham que o movimento revolucionario, tomando importancia, se estende em toda a região do norte de Portugal.

Dizem alguns despachos que os restauradores dominam todo o norte, estando imminente a tomada da cidade do Porto.

Accrescentam que os republicanos abandonaram a offensiva, na impossibilidade de lutar, concentrando-se nas praças fortes.

Garantem que o governo se acha exhausto de recursos, em consequencia do grande dispendio com a mobilisação de forças.

De Londres dizem q' o capitão Paiva Couceiro invadiu por tres pontos a cidade de Bragança, sendo festivamente recebido pela população que arvorou a bandeira monarchistas nos edificios publicos.

O capitão Camacho, á frente de 1.800 homens, entrou em Chaves cuja guarnição de tres mil homens adheriu ao movimento restaurador.

Os capitães Machado e Homem Christo commandam outras columnas.

Alguns officiaes republicanos da guarnição de Bragança e de Chaves tentaram resistir e foram fuzilados.

Travou-se serio combate em Guimarães, entre monarchistas e republicanos, vencendo aquelles e sendo d. Manoel proclamado rei.

A guarnição da cidade tomou parte na lucta, dividindo-se.

Ha noticias tambem de uma revolta de dois regimentos no Porto.

Tenente Mesquita

Manifestação de apreço

Hontem, dia de seu anniversario natalicio, foi o brioso militar, nosso digno amigo sr. tenente Adolpho Rodrigues de Mesquita, alvo de innumeras e expressivas provas de apreço.

As 6 1/2 horas da noute os seus companheiros de classe, acompanhados da banda de musica do 12º regimento, foram a sua residencia apresentar-lhe comprimentos.

Em nome de seus collegas, fallou o sr. tenente João Manoel da Silveira, fasendo entrega de um mimo ao anniversariante.

Este agradeceu.

A residencia do manifestado esteve repleta de cavalheiros e exmas. familias que ali foram saudar o tenente Mesquita.

A todos foi servida farta mesa de doces e finos liquidos.

Os officiaes inferiores do 12 regimento tambem felicitaram o digno militar, offerecendo-lhe uma significativa lembrança.

Fallou nessa occasião o 2º sargento Alcides Bastos, interpretando os sentimentos de seus companheiros.

Esses inferiores fizeram se acompanhar de uma harmoniosa orchestra.

Os manifestantes conservaram-se por muitas horas em cordealissima palestra, na residencia do tenente Mesquita.

A galante menina Sylvia, filha do sr. 1º tenente João Manoel da Silveira, recitou, com muita intelligencia e graça, diversas poesias.

Seguio-se animado baile, que se prolongou até altas horas da noite.

Felicitamos ao tenente Mesquita pelas valiosas provas de estima, que hontem recebeu.

Festa de N. S. do Rosario

Hontem e hoje percorreram as ruas da cidade, angariando donativos para a proxima festa, as bandeiras da Irmandade do Rosario.

Revolução portugueza

Conforme telegramma recebido, hoje, de Montevidéo, pelo noosso digno collega *O Jornal* continuam os combates em Portugal, entre as forças republicanas e os monarchistas.

Segundo esse despacho, os monarchistas tem soffrido varias derrotas.

"Diario da Manhã"

Recebemos o primeiro numero do novo collega *Diario da Manhã*, que no dia 8 do corrente começou sua publicação na cidade do Rio Grande.

São seus proprietarios os Srs. Rangel Lopes & Cia. e directores da redacção os Srs. Arthur Motta e dr. Pedro de Mello Carvalho.

O *Diario da Manhã* apresenta-se como folha republicana, sendo assim mais um orque pugnará pelo nosso programma politico e pelos interesses do Rio Grande.

Almejamos-lhe, sinceramente, prospera e longa vida.

Cel. Manoel de D. Dias

Para S. Victoria, onde é prestigioso e acatado chefe politico, seguio hoje o velho e dedicado republicano, no so distincto amigo Sr. coronel Manoel de Deus Dias.

Ao embarque do valioso cavalheiro, compareceu grande numero de correligionarios e amigos de S. S.

A Situação, que esteve representada, deseja lhe esplendida viagem.

Club "General V. Flores,,

Na ultima reunião do partido colorado, levada a effeito na visinha villa de Artigas, no dia 8 do corrente, confor me noticiamos hontem, foram escolhidos para dirigir o club *General Venancio Flores* os seguintes cavalheiros:

Presidente—Ubaldo Cassio Mosden.

1º. Vice-presidente—Tenente coronel Mario Godean.

2º. Vice-presidente Sargto Mayor Luiz Martinez.

Thesoureiro—Tenente-coronel Juan Santos y Mello.

Secretarios—Luiz Martinez hijo y Pablo A. Zamora.

Por occasião d'aquella reunião, que foi numerosa, fizeram uso da palavra os Srs Paulo A. Zamora e Ernesto Herrera.

Havia muito enthusiasmo entre todos os presentes, sendo muito vivado o illustre dr. José Battle y Ordoñes, presidente da Republica Oriental do Uruguay e o partido colorado.

Praça 13 de Maio

Por ser a mais vantajosa, foi acceita, pelo governo municipal, a proposta, para o assentamento do mosaico e construcção de passeios na Praça 13 de Maio, apresentada pelo habil constructor, nosso digno amigo e correligionario sr. Pedro Perez.

Os respectivos trabalhos já foram começados.

Colombo

Para o Rio Grande e escalas, seguirá no dia 12 do corrente o vapor «Colombo.»

15 DE NOVEMBRO

Consoante nossa noticia de hontem, esteve hoje, reunida a activa commissão encarregada de confeccionar o programma para as festas a se realizarem, n'esta cidade, no dia 15 de Novembro.

Além dos cavalheiros cujos nomes hontem publicamos, tambem faz parte dessa commissão o illustre militar, nosso valioso amigo e correligionario sr. coronel Trogyllio de Oliveira.

Foi organisado o seguinte, vasto e brilhante,

Programma:

1ª PARTE:

A's 5 horas da manhã—Alvorada pelas bandas militares, cornetas e clarins—Salva de 21 tiros.

A's 9 horas—Passeio militar pelo 12º Regimento de Cavallaria, 57º Batalhão de Caçadores, S. Tiro Brazileiro e Batalhão Gymnazial.

A's 11 horas—Hymno da Republica cantado pelas alumnas dos collegios, acompanhadas pelas bandas militares, na praça 13 de Maio.

Ao meio dia—Salva de 21 tiros.

2ª PARTE:

A 1 hora da tarde—Rancho geral das praças no Quartel do 12º Regimento, ficando os quarteis franqueados ao publico.

A's 4 horas—Corso havendo 3 premios para os carros mais bem ornamentados, a juizo de uma commissão julgadora, sendo um premio para os carros de 4 rodas—um para os de 2 rodas e outro para bicycletas.

A's 6 1/2 horas—Sessão magna no *Theatro Esperança*—

As 8 1/2—Esgrima de bayoneta pelo 57 Batalhão e de espada pelo 12º regimento.

A seguir, exhibição de fitas cinematographicas e fogos artificiaes.

Major G. de Farias

Procedente do 3º. districto, onde é abastado fazendeiro e acatado chefe politico, acha-se nesta cidade o nosso estimavel amigo e correligionario Sr. major Luiz Gedeão de Farias.

Casamento

O sargento do 12º. regimento de cavallaria Sr. Montano Valente, casou-se hoje, a 1 hora da tarde, com a senhorinha d. Manoela Arias, filha do Sr. Thomaz Arias.

America

Deixou hoje o nosso porto, com destino a S. Victoria, o vapor «America.

João R. Pereira

No desempenho de seu cargo foi hoje para S. Victoria o nosso apreciavel amigo e correligionario sr. João Rodrigues Pereira, zeloso Inspector escolar, nesta zona.

Obitos

Dia 9—Esmeraldino Rolhano, 29 annos, solteiro, branco, brazileiro — Tuberculose pulmonar.

Matadouro

Dias 7 e 8

Foram abatidas 14 rezes com 1.975 kilos e 7 ovelhas para o consumo publico.

Coqueluche? BROMIL

Guerra italo-turca

Dizem telegrammas:

OCCUPAÇÃO DE TRIPOLI

Montevidéo. — Aqui confirmou-se a noticia de que a occupação de Tripoli é um facto.

Desembarcaram em Tripoli as tripulações dos couraçados italianos «Garibaldi» e «Ferruncio.»

A bandeira italiana fluctua no mastro do forte «Suitania.»

GOVERNO ITALIANO

Roma.—O governo Italiano resolveu considerar pouco amistoso qualquer projecto de intervenção da Austria ou da Allemanha na questão tripolitana, antes da occupação definitiva de Tripoli pela Italia.

OS MUSULMANOS

Londres.—Em reunião que effectuaram, os musulmanos aqui residentes resolveram pedir a intervenção da Inglaterra na guerra italo turca, afim de pôr termo á lucta entre a Italia e a Turquia.

Consta aqui que foi travado forte canhoneio entre a esquadra italiana e os navios turcos, ao norte de Dardanellos.

BANDEIRA ITALIANA

Londres.—O «Daily Telegraph» assevera que a bandeira italiana foi arvorada nas repartições publicas de Tripoli.

TURQUIA ITALIA

Paris.—Em Constantinopla, a Cruz Vermelha está contractando medicos e enfermeiros para o exercito turco que, segundo parece, vae entrar em acção.

COMBATE NAVAL

Paris.—Asseguram que a esquadra turca sahiu do estreito de Dardanellos ao encontro da esquadra italiana, á qual infligiu serias perdas.

INVASÃO TURCA

Berlim.—O «Berliner Tageblatt» informa que as tropas turcas, cheias de animação, começaram a invadir a Thessalia.

A GUERRA

Berlim.—Os jovens turcos, que constituem um numeroso partido politico, resolveram em Salonica, por unanimidade, que se proseguisse a guerra, antes do que vender a patria.

TROPAS ITALIANAS

Roma.—Chegaram a Napoles novas tropas italianas que se destinam á occupação de Tripoli.

O povo, enthusiasmado, recebeu-as com grandes ovações.

SUBSCRIPÇÕES PATRIOTICAS

Paris.—Foram iniciadas, em toda a Turquia, subscripções publicas, afim de angariar os fundos necessarios para as despezas da guerra.

Então as mesmas encontrando a mais franca acceitação.

—

RIO.—Dizem de Roma que foram dadas, ao tenente general Cavera, commandante em chefe das tropas expedicionarias a Tripolis as ultimas instrucções de campanha.

—

O duque de Abbruzzos, commandante da esquadrilha de torpedeiras em operações no Mediterraneo, chegado a Prevezza, onde estabeleceu o serviço de vigilancia, fez ao ministro da marinha o seguinte communicado:

«Depois de nos havermos radiographado com as torpedeiras turcas que saiam, successivamente, de Prevezza, iniciamos a perseguição da esquadrilha, que fugia, com direcção ao norte.

Depois de curto canhoneio, uma torpedeira ottomana trocou de rumo, tentando, por meio de uma manobra inhabil, fugir da nossa perseguição, dirigindo-se para terra e encalhando, proximo a costa.

Pouco depois manifestou se fogo a bordo, ficando a referida torpedeira inutilisada.

Foi a mesma aprisionada e desencalhada por duas torpedeiras nossas.

Regressamos, em seguida, a Prevezza, em cujo porto entramos sem avaria alguma.

Communiquei já aos commandantes das torpedeiras, a minha satisfacção pela sua conducta.»

—

As forças italianas destinadas á occupação de Tripoli, sob o commando do tenente general Cavera, constam de oito regimentos de infantaria e dois de Bersaglieri, perfazendo um total de 25.000 homens, que, unidos a outras forças de cavallaria, artilharia e engenharia, attingem a 35.000

—

Diz «Il Messagero» de Roma, que reina verdadeiro enthusiasmo no Vaticano, pela possivel conquista da Cyrenaeca. a qual «representará milhões de almas ganhas pela causa da santa madre igreja.»

Accrescenta que o papa informou-se constantemente da marcha dos successos de Tripoli, resando pela victoria das armas italianas.

—

Navios turcos capturaram um vapor de nacionalidade russa, carregado de trigo.

—

A Corte Marcial mandou suspender a publicação de um jornal grego que divulgou o movimento da esquadra italiana.

O gerente do mesmo jornal será processado.

—

As forças turcas exgotaram as munições, estando parte dellas amotinada.

—

O bombardeio feito pela esquadra italiana foi dirigido, sómente, as edificações exteriores e praças de Tripoli, evitando propositalmente, as construcções centraes, afim de não dar maiores prejuizos á cidade.

—

As baterias turcas collocadas em Hamidje foram destroçadas.

De navios italianos desembarcaram dois officiaes que visitaram a bateria de Hamidje, encontrando-a abandonada e junto della tres cadaveres de soldados turcos

Passageiros

Embarcados para S. Victoria no vapor «America»:

D. Armanda Severina, José P Estrella, Dr. Saint-Clair Azambuja, Cel. Manuel de Deus Dias, Humberto Torres, João Roiz Pereira, Cap. João C. Lacerda, Sargento José R. A. Bastos, Arthur Rodrigues, Santos Cardozo e Josepha Ribeiro.

Elias B. do Canto

Esteve nesta cidade, em transito para S. Victoria, tendo visitado esta redacção, o apreciavel moço nosso digno amigo e correligionario Sr. Elias Benjamin do Canto.

Juncal

Com destino ao nosso porto sahirá do Rio Grande no dia 12 do corrente o vapor «Juncal».

57º. de Caçadores

Serviço para amanhã.

Dia a praça o cap. Wildt.

Dia ao Batalhão o 1º tenente Mano.

Adjuncto o 1º sargento Paulino de Castro.

Guarda ao quartel o 3º sargento Espina e cabo David d' Oliveira.

Guarda a enfermaria o cabo Athenas

Reforço o cabo Bento de Oliveira.

Dia a enfermaria o cabo Antonio Severino.

Piquete o corneteiro Domingos.

Uniforme 4º.

A Saude da Mulher

Remedio efficaz para os incommodos de senhoras.

Opinião do illustre clinico dr. Valeriano Ramos

Eu, abaixo assignado, [...] em medicina pelas Faculdades Rio e de Paris, [...] unica d'emante [...] que ainda não [...] mente tão efficaz para as [...] tias uterinas, principalment [...] as irregularidades menstruaes, [...] mo A Saude da Mulher.— Dr. Valeriano Ramos. — Rio, 18—8—1906.

A Saude da Mulher, por sua acção estimulante e tonica sobre o utero, é o remedio por excellencia para os incommodos das senhoras, tais como: suspensões, [...] brancas, hemorrhagias, [...] uterinas, dores rheumaticas da [...] de critica, irregularidades menstruaes. Laboratorio Daudt & Lagunilla.—Rio de Janeiro.

Daniel Cornelius R.

SECÇÃO LIVRE

Agradecimento

Modesto Ferreira Porto, vem, por meio deste, agradecer aos Srs. Nogueira & Carvalho, o bom acolhimento e a maneira gentil com que o trataram, durante o tempo que foi seu empregado.

Declaro, mais que sahi pela minha livre vontade, pois pretendo, em breve, estabelecer me nesta cidade.

Modesto Fereira Porto.

6:500$000

Sobre a base de 6:500$000 vende-se a chacara que pertenceu a Antonio Francisco de Lima, situada nos suburbios desta cidade com a aréa de 6 273 braças quadradas fôreiras e que hoje pertencem a Leopoldo Antonio da Costa e sua mulher Joaquina Luiza de Lima.

Os proponentes podem se entender com João Maria Gonçalves da Silva ou com os proprietarios.

BAICURU'

ELIXIR DE BAICURU'

De Pedro Goulart

Cura doenças do utero e dos ovarios, orchites e flôres brancas

A' venda em todas as pharmacias

Rouquidão? BROMIL

„ECZEMATINA"

Fórmula do pharmaceutico NELSON R SILVEIRA

Pomada poderosa, empregadas com grande successo, para a cura de todas as molestias da pelle, com ; eczemas, darthos, empinges, brotaçoes, espinhas, erupsõe cutaneas emfim, para qualquer oferida, recente ou chronica. —Vende-se em todas as pharmacias.

Deposito ; PHARMACIA POPULAR -- Pelotas

Vinho Creosotado

do Pharmaceutico e Chimico **João da Silva Silveira** autor do ELIXIR DE NOGUEIRA Reconstituinte de 1ª ordem, cura a tuberculose até o 2º grau—Vende se em todas as pharmacias e drogarias — CASA MATRIZ — **PELOTAS — RIO GRANDE DO SUL** — CAIXA POSTAL 66.

DEPOSITO GERAL E CASA FILIAL --- RUA CONSELHEIRO SARAIVA 14 E 16

CAIXA POSTAL 148

—RIO DE JANEIRO—

Venda de casa

Vendem-se 3 predios situados a rua General Deodoro, proximos ao lugar destinado para a Estação da via ferrea, em projecto. Todas as 3 casas são de esquina.

Para tratar com o advogado João Nunes.

Horarios das Missas

Desde o primeiro Domingo de Outubro ao mez de Maio as Missas nos Domingos e dias santos serão celebradas na Igreja Matriz desta cidade: a primeira ás 6, a segunda ás 7 e a ultima ás 9 horas.

Conego *Domingos Sars*

Phosphonoleo.-- *Vinho iodo-tanico phosphatado.* -- O melhor tonico e fortificante, para crianças fracas, para moças anemicas e para convalescentes. Formula conhecida e approvada por muitos medicos do Estado, que desde muitos annos o têm receitado em sua clinica. Substitue com vantagem o oleo de figado de bacalhau. -- Garrafa 5$000. — A' venda em todas as pharmacias

Vende-se

Quatro acções da *Companhia Fluvial Jaguarense*, proprietaria do vapor *America*.

Informações no escriptorio de gerencia d'*A Situação*.

(Até 2ª. ordem.)

Edital

O dr. Faustino José Corrêa, Intendente do Municipio de Jaguarão e Presidente da Junta e Revisão e Alistamento Militar.

Faz saber a todos que este edital virem ou delle noticia tiverem, que de conformidade com o que determina o art. 95 cap. 2º do Decreto n. 6917 de 8 de Maio de 1908, acha se installada a Junta de Revisão e Alistamento Militar de Jaguarão, pelo que convido a todos os cidadãos que tenham 20 annos completos no anno anterior, á virem se inscrever nas listas de recenseamento bem como aquelles que por qualquer motivo, domiciliados no Municipio, tenham declarações a fazer perante a mesma junta.

Outro sim esta junta funccionará diariamente de 22 de Setembro á 14 de Novembro das 10 horas da manhã ás 3 da tarde no edificio da Intendencia Municipal.

E para que chegue ao conhecimento de todos, mandou passar o presente edital para ser publicado pela imprensa e afixado no lugar do costume.

Jaguarão, 23 de Setembro de 1911.

O presidente

Faustino José Corrêa.

Edital

Industria e profissões

Pela Meza de Rendas do Estado nesta cidade se faz publico para conhecimento dos interessados que do dia 1º do corrente a 31 do mesmo será effectuada a bocca do cofre desta repartição a cobrança do imposto de Industria e profissões correspondente ao 2º. semestre do corrente exercicio, pelo que convido aos contribuintes do referido imposto a virem satisfazel-o no praso acima mencionado ficando sujeito as penas da lei aquelles que não o fizerem.

Meza de Rendas do Estado em Jaguarão. 1º de Outubro de 1911.

O administrador

Hilario Teixeira de Mello.

EDITAL

O Dr. João Baptista Gonçalves, Juiz de Comarca de Jaguarão, da Lei, etc.

FAZ saber que estando vago, o officio de Escrivão de Orphãos e Ausentes, do Termo do Herval, em virtude da exoneração concedida ao respectivo serventuario, Plinio dias depois do encerramento da inscripção. Os pretendentes exhibirão certidão de idade, folha corrida e mais documentos que tenham por conveniente apresentar, abonatorios de sua capacidade. Os serviços prestados ao Estado, deverão ser documentados para produzirem preferencia legal.

E para conhecimento de todos mandou passar este edital que será affixado na porta da Intendencia Municipal, desta cidade, extrahindo-se cópia que será remettida ao Sr. Dr. Secretario do Interior para os devidos fins. Eu Manoel Erico de Cantalicio Nunes Feijó, escrivaõ, o escrevi João Baptista Gonçalves, Juiz de Comarca. Está conforme o original. Data super. O Escrivão Manuel Erico de Cantalicio Nunes Feijó.

Nova linha de diligencia

DE JAGUARÃO A PIRATINY

André Cabeda, proprietario do «Break Cruzador», estando preparado com bons cavalhadas para fazer promptas viagens desta cidade a Piratiny, passando pelo Arroio Grande offerece seus serviços ao commercio e ao publico em geral.

Observa o seguinte

Itinerario

Sahida de Jaguarão para o Arroio Grande, as 6as feiras.

Do Arroio Grande para Piratiny aos sabbados.

De Piratiny para o Arroio grande as 2as. feiras.

Do Arroio Grande para Jaguarão as terças-feiras.

Faz tambem viagens extraordinarias

Rache, Leite & C.

Sucrs. de Augusto Leivas & C.

Filiaes em Rio Grande

E

ARTIGAS (R. O. URUGUAY)

Importação directa da Europa dos seguintes artigos:

Telhas de ferro galvanisado, Arame galvanisado marca **Indio**, Oval, farpado e outros, Ferro em chapas e barras, Carvão de forja especial,

Vinhos Portuguezes

Oleo de linhaça, Tintas especiaes para pinturas, Arados e outras ferramentas para agricultura e muitos outros artigos, todos garantidos de superior qualidade e que vendemos á preços modicos.

Agentes dos afamados cofres, camas e fogões de ferro da fabrica de **Alberto Bins**.

Grande Stock de madeiras para aramado e construcções, cereaes e productos nacionaes

Unicos recebedores do **Arroz especial** da Granja Carolina.

COMPRAM FRUCTOS DO PAIZ

JAGUARÃO

Declaração

O abaixo assignado vem a imprensa declarar que tendo em seu poder a importancia de 202.000 reis como thesoureiro interino do Club «Obreiros do Progresso» tendo o assignado chamado para a ses são os socios do referido Club estes reuniram se no dia marcado 1º de Outubro, e resolveram a não fundar. Então-se cada um recebeu sua importancia com desconto dos gastos conforme provam os documentos.

Como tambem vem patentear á certos companheiros seus agradecimentos pela maneira mal intencionados com que lidaram ultimamente.

Jaguarão, 4—10—911.

João Medeiros.

Vendem-se

880 braças de campo situado no Chasqueiro, para tratar com Affonso Machado Gonçalves.

Boa pinga

Vinhos portuguezes *Verde* e *Maduro* da afamada *Quinta São Pedro*, acaba de receber, directamente de Portugal, e vende a preços modicos a casa.

Rache, Leite & Ca.

ARMAZEM "OLIVEIRA,,

—DE—

João d'Oliveira Alves

Vendas por atacado e a varejo

SECCOS E MOLHADOS

RUA GENERAL OSORIO, Nos. 40 E 42

ESQUINA DA RUA ANDRADE NEVES

Completo sortimento concernente ao ramo. Especialidade em Vinhos, Cognacs, Licores, etc., etc.

Recebem todos os vapores generos de primeira qualidade fazendo o freguez acquisição de mercadorias bem fresquinhas.

Em charutos **non plus ultra.**

Tem sempre em deposito champagne de afamadas marcas, mortadellas, bolachinhas Duchen, Leal Santos, etc.

Esta casa prima no largo deposito que tem de finas conservas nacionaes e extrangeiras.

E' a unica casa nesta cidade que dispõe de uma excellente jardineira para entrega de generos a domicilio.

Endereço telegraphico: OLIVEIRA—Telephone. 63

Não Temem competencia

VENDAS A DINHEIRO

Precisa-se

Comprar uma casa com commodos para pequena familia.

Informações n'esta typographia

VENDE-SE

o sobrado situado a rua 27 do Janeiro nº. 20, esquina da praça 13 de Maio.

Trata-se a rua General Osorio nº 22.

por 30 dias.)

FORMOSINA

CREME DE ROSAS PARA A CUTIS

Amacia, limpa, perfuma e dá côr --- Aformosea o rosto e realça a belleza

Faz desapparecer cravos, espinhas, manchas, echimosis, sardas e pannos

Não é gordurosa, não mancha, nem empasta a pelle!

MAIS BARATA QUE QUALQUER OUTRA

A' venda nas principaes pharmacias e casas de commercio.

ELIXIR DE GALEGA

Augmenta o leite das mães que amamentam

VIDRO 4$500

A' venda em todas as pharmacias

Caixa Geral das Familias

—FUNDADA EM 1881—

Porque me segurei na Caixa Geral das Familias

Porque é a mais antiga das Sociedades Brasileiras de seguros sobre a vida; tem a solidez e honestidade testemunhadas por 30 annos do mais honesto e regular funccionamento; sempre pagou os seus contractos immediatamente á apresentação das respectivas provas, e até hoje tenha tido **uma unica reclamação** por falta de pagamento.

E' uma sociedade **puramente mutua**—O Excedente pertence exclusivamente aos possuidores de apolices, visto que não se lhes tira parte alguma do Excedente para distribuir a accionistas.

A Sociedade pertence aos Segurados, os quaes tem todo o poder na direcção dos negocios, e no interesse exclusivo dos quaes ella é administrada.

As operações financeiras da **Caixa Geral das Familias** são feitas em nome da Sociedade, e não em nome de uma ou mais pessoas.

Todos os lucros sejam elles de que natureza forem, pertencem aos Segurados, aos quaes exclusivamente revertem.

A Caixa Geral das Familias tem as suas **reservas** em **Apolices, Predios e Moeda.**

A Administração e os Delegados Fiscaes são escolhidos d'entre os Segurados, segundo o voto da maioria nas Assembléas devidamente convocadas.

Cada socio da Sociedade tem direito a um voto nas suas Assembléas.

Aquelle que não puder comparecer pessoalmente, póde se fazer representar por outro qualquer socio.

A Caixa Geral das Familias é uma Sociedade pelos Segurados, dos Segurados, e para os Segurados.

Sendo a sua séde no Rio de Janeiro, todas as deliberações são **immediatas.**

Seus capitaes ficam no paiz onde sua applicação é sempre conhecida, concorrendo para a prosperidade da Lavoura, Commercio e Industria nacionaes.

Suas tabellas são as mais modicas possivel. E eu, como Segurado gozo das seguintes vantagens e privilegios:

a) de 5 em 5 annos participo dos **lucros** que forem verificados nos balanços, sujeitos á exame e julgamento dos proprios Segurados.

b) tenho sempre o **praso de favor, vigorando a minha apolice** apezar de serem os premios devidos nas respectivas epochas;

c) tenho a faculdade de fazer reverter o beneficio do seguro para quem fôr de meu agrado determinando isso na proposta inicial;

d) tenho minha Apolice, durante todo o prazo do contracto, incluida no **Resgate Semanal**, a 23 de Junho e 24 de Dezembro, de cada anno, podendo ser beneficiado de cada vez com direito de continuar com a minha Apolice em vigor, pagando o mesmo premio que anteriormente, independente de nova proposta e sem que seja submettido a novo exame medico, e consequentemente, concorrendo sempre aos novos e consecutivos sorteios, feitos de 6 em 6 mezes;

e) desde que tenha effectuado pagamentos, pelo menos de 3 annuidades, minha Apolice não cahirá em commisso, terá sempre um **valor real e incontestavel**, apezar de ter gozado da garantia de seguro integral, em caso de morte, durante todo o tempo decorrido, e ter sido minha Apolice incluida 6 ou mais vezes no **Resgate Semestral.**

Não tendo, pois, de **morrer para ganhar.**

Si viver 3, 10, 15 ou 20 annos, poderei liquidar a minha Apolice da maneira que melhor convenha a minha situação, e si fallecer antes, terei conseguido deixar á minha Familia ou Herdeiros recursos immediatos. isto é, uma herança liquida e certa em dinheiro, e não uma demanda.

A Caixa Geral das Familias pelo seu **Systema e Organisação**, symbolisa o mais perfeito typo de Sociedade de Seguros Mutuos Sobre a Vida, e por conseguinte ella é a melhor de todas as Sociedades e garante aos seus Segurados a melhor fórma de protecção e de emprego de capital.

Séde da Sociedade

87 -- AVENIDA CENTRAL -- 87

RIO DE JANEIRO

AVISO: Continua como agente da Sociedade o Sr. Emygdio Geronimo LUIZ QUINTAES.

Agente geral

Correspondente nesta cidade: *Rache, Leite & C.*

PEITORAL DE ANGICO PELOTENSE

Não ha em todo o mundo medicamento mais efficaz contra tosses, resfriados, influenza, coqueluche, bronchites, etc., do que o [PEITORAL DE] ANGICO PELOTENSE, verdadeiro especifico contra a tuberculose nos primeiros gráos. E' o melhor peitoral do mundo. Fabrica [Rio G]rande do Sul. Vende-se em todas as pharmacias, drogarias e casas de commercio na campanha. Pedir sempre o verdadeiro Peitoral de Angico Pelotense; os vidros são grandes, o preço é barato e o remedio não fermenta e não se estraga. Não tem resguardo nem [...]

E' UM XAROPE PRETO E SABOROSO

[E' UM] XAROPE QUASI PRETO, MUITO DENSO, REJEITAR OS XAROPES CLAROS COMO DESTITUIDOS DE ANGICO E DO SEU EFFEITO

Fabrica: Drogaria Eduardo Sequeira, Pelotas, Rio Grande do Sul.

SOFFRIA HORRIVELMENTE

De Bagé escrevem ao depositario geral :—Bagé, 14 de Abril de 1909.—Snr. Eduardo Sequeira.—Pelotas.—Tendo feito uso do poderoso **Peitoral de Angico Pelotense** em uma filhinha minha, que ha tres annos soffria horrivelmente de uma tosse pertinaz, aconselhado por um meu amigo, fui favorecido pela sorte, visto ter colhido beneficos resultados. Hoje, acho-me feliz por ver minha filha radicalmente curada. Faço este attestado em prova de reconhecimento e para que faça delle o uso que lhe convier —Vosso creado e obr.—**Hugolino Bolivar** - Rua Tres de Fevereiro n. 72.– O **Peitoral de Angico Pelotense** acha-se á venda em todas as pharmacias, drogarias e casas de commercio da campanha. Cuidado com as imitações. O verdadeiro **Peitoral de Angico Pelotense** é um innocente xarope espesso e muito escuro, quasi negro. Rejeitar os xaropes claros e muito fluidos.

Vende-se em todas as pharmacias e na drogaria **J. M. Pacheco.**

59--RUA DOS ANDRADAS--59

Depositos: Pelotas, Eduardo C. Siqueira; Rio, Drogaria Pacheco rua dos Andradas n. 59; S. Paulo, Baruel & C.; Santos, Drogaria Colombo de A. Leal & Comp.

EMPRESA

Mensajerias Orientales

DE

Juan S. Evherabide

YLAPAZ Y EHERABIDE

Salida de Melo

Janeiro

Socorro	4—13—22
Lapaz	8—18—27
Fevereiro	
Socorro	1—10—19
Lapaz	5—15—24
Março	
Socorro	1—10—19—29
Lapaz	5—15—24
Abril	
Socorro	7—16—26
Lapaz	2—12—21—30

Salidas de Artigas

Janeiro

Socorro	7—17—26
Lapaz	3—12—21—30
Fevereiro	
Socorro	4—14—23
Lapaz	9—18—28
Março	
Socorro	4—14—23
Lapaz	9—18—28
Abril	
Socorro	1—11—20—29
Lapaz	6—15—25

AGENTES

Em Artigas *Miguel Garcia*
« Melo *Casa Monegal*

CAMPO A VENDA

Vendese uma fracção de campo sitoado a margem esquerda do Arroio Grande, menos de duas leguas abaixo da cidade, com a extensão superficial de 245 braças de legua, ao preço de 60$000 reis. Para tratar no Arroio Grande, com Antonio Solari.

(30 dias.)

Agencia Generalde

Publicaciones y Telegrafica

LA AURORA

FUNDADA EN 1890

Isauro P. Arguelo

Representa las principales casas comerciales de la Capital Federal

Avisos para todos los periódicos de la Republica

Servicio telegrafico, noticioso y comercial para los periódicos de las provincias.

COMISIONES EN GENERAL

OFICINAS

BALCARCE 168—COOP TELEF. 4698

BUENOS AIRES

Salvação de quem soffre do estomago!!

SÓ SERÁ DYSEPTICO QUEM QUIZER

Estas verdades acima ditas tem sido innumeras vezes comprovadas por numerosissimos doentes do estomago e dos intestinos.

O Elixir digestivo Leivas Leite, excellente eupeptico e digestivo, é preparado com ingredientes de primeira ordem, sob severa fiscalização.

As digestões difficeis, dores de estomago, dyspepsias, fastio, dores de cabeça, embaraços gastricos, atonia intestinal, molestias todas devidas tão somente á pobreza do dos succos digestivos do estomago, são maravilhosamente combatidas pelo Elixir digestivo Leivas Leite, pharmaceutico em Pelotas.

Os illustrados clinicos de Pelotas, Drs. Amarante, Brusque, Leivas, Rasgado, Calero, Tancredo de Sá, Pompeu Souza attestaram os bons effeitos de tão poderoso elixir digestivo.

Os Drs. Sebastião Leão, Pitta Pinheiro, Samuel Leite, A. Massen, Ferreira Santos, de Porto Alegre, são da mesma opinião e receitam como primeiros, constantemente, o Elixir digestivo Leivas Leite, a seus doentes. É melhor que qualquer outro preparado, estrangeiro ou não, e muito mais barato.

Acha-se em todas as boas pharmacias e drogarias.

Deposito geral:—Drogaria de Eduardo C. Sequiera

PELOTAS

Hotel Placidò

ANTIGO DOS VIAJANTES

—DE—

PLACIDO DA C. CARNEIRO

Este Hotel tendo passado por grandes reformas, offerece aos srs. viajantes e a sua amavel freguezia em geral, bom trato, commodos especiaes, liquidos finos e variados, por preços commodos.

O serviço de cosinha está em mão de pessoa habilitada na arte, que trabalha com todo asseio.

Praça Marquez do Herval, confronte a Igreja Matriz—HERVAL.

ITINERARIO DA DILIGENCIA

PAQUETE JAGUARENSE

De propriedade de João Carlos Ferreira, que faz a carreira entre Jaguarão, Arroio Grande e de Piratiny a Estação

Sahidas de Jaguarão aos Sabbados —Sahidas da Estação ás terças-feiras
Do Arroio Grande para a Estação Piratiny aos Domingos—Do Arroio Grande a Jaguarão ás quintas-feiras

AGENTES

Em Jaguarão, Porfirio Barbachan. No Arroio Grande, Octaviano Silva. Na Estação Piratiny, o Proprietario

NOTA.—Esta empresa acha-se montada em excellentes condições, dispondo de superior cavalhada, podendo portanto bem servir aos Srs. viajantes.

Cada passageiro tem direito a levar, de frete até 15 kilos de bagagem. Pelo que exceder desse peso será cobrado diminuto frete.

Não serão recebidos passageiros que não venham munidos de bilhetes das agencias nem encommendas que não tenham sido por ellas despachadas.

NOVA LINHA DE DILICENCIA

DE

Mauricio Mieires

Entre Jaguarão e a Estação de Piratiny

SAHIDAS.—De Jaguarão ao Arroio Grande ás segundas-feira,
Do Arroio Grande para a Estação ás terças-feira,
REGRESSO—Da Estação para o Arroio Grande ás quintas-feira,
Do Arroio Grande para Jaguarão ás sextas-feira.

Agentes

Em Jaguarão: Hotel Francez—No Arroio Grande: Thiophilo P. Ribeiro—Na Estação de Piratiny: João Ferreira de Castro.

NOTA—Espera-se pelo trem de Bagé com previo avizo.

Maioral: Felix Souza

A Machina de costura

ORIGINAL VICTORIA

MARCA REGISTRADA

Distingue-se de qualquer outra:

Pela sua elegancia:

Pela sua suavidade de trabalho:

Pela sua grande simplicidade:

Pela sua construcção solida e duradoura; e

Pela seu andamento rapido e silencioso.

Estas notaveis qualidades valoram a nossa incomparavel «ORIGINAL VICTORIA» [illegible] precedente.

Em todas as casas, tanto nas de alta sociedade como nas burguezas, e de operarios, e a todos os bons atelieres, esta machina «ORIGINAL VICTORIA» em primeiro logar.

Pelo seu mecanismo simples e engenhoso ella não precisa de reparações e a sua aprendizagem é das mais faceis A «Original Victoria» offerece por estes motivos aos seus compradores uma garantia séria e illimitada motivo que a torna preferida por todos.

Superior a qualquer outra a «ORIGINAL VICTORIA» não teme concorrencia alguma.

Desconfiem das imitações e exijam a verdadeira marca «ORIGINAL VICTORIA», sem a qual não póde haver garantia

UNICO RECEBEDOR NESTA PRAÇA

SEVERO A. PIUMA

ARAME DE ARAMADO

DE

ALTA RESISTENCIA

MARCA GORGON REGISTRADA

Nº. 18 X 6

Resistencia	970 kilos
Comprimento	477 metros
Peso	20 kil

É o mais preferido em todo o Estado

O QUE TEM DEMONSTRADO PELA SUA EXTRAORDINARIA PROCURA

Arame farpado de aço galvanisado

Marca GAUCHADA Registrada

GARANTIDO | Resistencia 500 kilos, Comprimento 500 metros, Peso | GARANTIDO

A extraordinaria procura d'este arame, demonstra exclusivamente a preferencia que os Srs. estancieiros dão ao artigo, não só por sua superior qualidade como tambem nenhum outro arame farpado offerece as vantagens acima descriptas em resistencia e medição.

SEVERO ALGEMIRO PIUMA

UNICO RECEBEDOR EM JAGUARÃO

ARMAZEM 10 DE MARCO

DE

JOÃO MARTINS DA SILVA

(SUCCESSOR DE CONDESSA & COMP.)

81 — Rua 15 de Novembro — 81

Este estabelecimento continua sempre com completo sortimento de generos nacionaes e estrangeiros, seccos e molhados.

Ferragens—Completo sortimento de ferragens de todas as classes, louças e vidros.

Materiaes de Construcções—Taboados, tirantes, ripas, telhas de zinco, barro, terra romana e cal.

Deposito permanente de vinho de todas as classes arames e madeiras para aramados.

Fructos do Paiz—Compram toda classe, pagando os mais altos preços da praça.

Compram e vendem ouro amoedado

OURIVESARIA AGUIAR

DE

ANTONIO AGUIAR

Rua 15 de Novembro Num. 14

(Junto a typographia d'A SITUAÇÃO)

Esta casa, recentemente aberta, encarrega-se de confeccionar todo e qualquer trabalho em ouro e prata, de modo a satisfazer o mais exigente freguez.

PREÇOS MODICOS

Itinerario de la Diligencia de Paulino Silveira:

QUE HACE LA CARRERA

de MELO á ARTIGAS, VICE-VERSA

Dias de Sálîdas

DE MELO		DE ARTIGAS	
Mayo.	3-12-21-31	Mayo.	6-16-25
Junio.	9 18-28	Junio.	3-13-22
Julio	7-16-27	Julio	1°-11 20 29
Agosto.	4-13-23	Agosto.	8-17-26
Setiembre	1-10 20 29	Setiembre.	5-14-23

NOTA:—Por equipaje de pasajeros, pasando de 15 kilos se pagará, 0.06 centésimos kilo.

EL EMPRESARIO!

Paulino Silveira

Agencia em Jaguarão Erico Leivas
« « Artigas Aniceto Villanueva
« « Melo Manuel Martinez

RESTAURANT DO CLUB JAGUARENSE

O proprietario do Restaurant do Club Jaguarense avisa aos Srs. Socios e amigos que sempre encontrarão n'esta casa o mais completo sortimento de finas e variadas bebidas e repleta mesa de

COMIDAS FRIAS

A qualquer hora do dia ou da noite.

Fornece pensão e manda viandas á domicilio, mediante previo ajuste.

Encarrega-se de banquetes, indo mesmo fóra do *Restaurant*, obdecendo as exigencias do bom gosto, dispondo para isso de pessoal competente.

Quanto a qualidade, variedade e asseio da nossa cosinha podemos garantir não receiar competencia, pois todo serviço d'esta casa obdece a **direcção** e fiscalisação de seu proprietario.

DEPOSITO DE MOVEIS

—DE—

Porto Alegre

—DE—

ADOLPHO FABRY

Rua 27 de Janeiro, Esquina Menna Barreto

JAGUARÃO

Esta bem surtida casa fornece todas as mobilias com os accessorios artisticos fabricados em Porto Alegre especialmente mobilias para salas de visita, de jantar e quartos de dormir, pelos mesmos preços da fabrica para o que tem sempre á disposição dos interessados catalagos illustrados com seus preços correntes.

Negocio serio, licito e limpo a preços fixos: os nossos preços não supportam rebaixa nenhuma.

UMA VISITA POIS, AO DEPOSITO DE MOVEIS

Carmello Coulart

180—Rua 15 de Novembro numero 180

—JAGUARÃO—

RELOJOARIA OMEGA

Esta casa dispondo de excellente material, encarrega-se de todo e qualquer serviço concernente a arte, garantindo-se esmero e promptidão

Parços modicos

Nota—As pessoas da cidade que dentro de 3 mezes não ocurarem a suas compostura perderão o direito de os reclamarem. -Os da campanha 6 mezes

A POMADA BORO-BORACCA

CURA Feridas, Empingens, Eczemas, Darthros, Queimaduras, etc, etc.

A' venda em toda as casas de commercio do Brazil

LABORATORIO E DEPOSITO

Daudt & Freitas

(22 Março 909)

Pensão Hervalense

DE

Julio P. das Neves

Esta Pensão, recentemente e completamente reformada, dispõe de excellentes quartos com commodos para passageiros e familias.

O serviço culinario é explendido encontrando-se sempre o apreciado churrasco.

Alem disto dispõe de uma boa coxeira para carros e cavallos e de um bom potreiro com excellentes aguadas, bem como milho e alfafa para os animaes.

Junto a residencia e consultorio do Dr. XAMUSSET

HERVAL

Estabelecimento funerario

DE

-Pedro Azevêdo-

Rua 15 de Novembro N. 78

Esquina General Delphino, onde esteve a Pharmacia Brandão.

A mais antiga casa funeraria d'esta cidade.

Apromptа qualquer serviço pertencente ao ramo com maior brevidade possivel.

PREÇOS MODICOS

A Situação

Anno VI | Nº. 152 | Orgão e propriedade do Partido Republicano 30-11-1911 Director-Gerente: Luiz F. Ricci

15 DE NOVEMBRO DE 1911

FESTA REPUBLICANA

NOTAS DE REPORTAGEM

Sessão cinematographica

A's 9 horas da noite, mais ou menos, conforme constava do programma das festas, teve começo a sessão cinematographica, na praça 13 de Maio.

Ao avido olhar da enorme massa popular, que ahi estacionava, foram passadas tres lindas *fitas*, de effeito surprehendente.

Finda esta parte, foram projectados os retratos de Tiradentes, glorioso proto-martyr da ideia republicana, de Deodoro da Fonseca, o proclamador da Republica, de Benjamim Constant, Floriano Peixoto e Julio de Castilhos, apostolos convictos da evangelisação democratica, dos eminentes chefes rio-grandenses, drs. Borges de Medeiros e Carlos Barbosa, do honrado Presidente da Republica Marechal Hermes da Fonseca e finalmente, o da digna commissão promotora da imponente festividade civica, composta dos nossos distinctos amigos, tenentes coroneis João Carlos Menna Barreto e Trogyllio de Oliveira, dr. Faustino José Corrêa e coroneis Gabriel Gonçalves da Silva e Manoel de Deus Dias.

Ao apparecerem estes retratos eram saudados por longas salvas de palmas e enthusiasticos vivas, executando as bandas musicaes, que alli se achavam, o hymno nacional.

Em seguida, foram queimados os

Fogos de artificio

Como era de esperar, foi deslumbrante o effeito produzido pelos vistosos fogos de artificio, confeccionados com extrema correcção.

As doze peças de fogos, queimadas mereceram francos elogios, despertando geral enthusiasmo.

Foram soltos, nessa occasião, varios balões e innumeros foguetes de lagrimas, que tambem, foram muito apreciados.

Illuminação

O aspecto que apresentava a praça 13 de Maio, naquella noite, era feerico, deslumbrante.

Centenares de lampadas electricas, de varias cores conjunctamente com focos de grande força, alli espalhadas numa profusão incalculavel, davam-lhe o deslumbramento de uma orgia de luz indiscriptivel.

Entre as muitas casas que, illuminaram, artistica e abundantemente, as suas fachadas, notamos as seguintes, de propriedade dos Srs.: Coronel Gabriel Gonçalves da Silva, Coronel Manoel de Deus Dias, Coronel Trogyllio de Oliveira, Coronel Zeferino Lopes de Moura, Capitão João de Oliveira Alves Dr. Amaro Junior, Club Harmonia, Café Smart, Club Jaguarense, Salomão & Irmãos, Gymnasio Espirito Santo, Manoel Bernardino Vargas, Capitão Julio Leivas Mallet, Viuva Joaquina Bezerra, Pensão Jaguarense, Tenente Osorio Leal de Oliveira Pimentel, Major João Maria Gonçalves da Silva, Capitão Conrado Sebrão de Carvalho Lima, Capitão Pratricio de Faria Santos e Armando José Pitrez.

O commando do 57º batalhão de Caçadores fez publicar no dia 16, a seguinte:

Ordem do dia

Commando do 57º batalhão de Caçadores. Quartel em Jaguarão, 16 de Novembro de 1911.

Para conhecimento do batalhão e devida execução, faço publico o seguinte:

FORMATURA — PARADA — ELOGIO

Se a gloriosa data que hontem se commemorou, encheu de justo enthusiasmo patriotico a alma nacional, menor tambem não é o orgulho de que me acho profundamente possuido em tornar publico que a corporação que commando excedeu em tudo por tudo os limites da mais agradavel espectativa.

Porque em todos logares em que se apresentou, hontem, collectivamente ou isolados os seus membros, portou-se com a mais brilhante correcção de conducta, a par da uniformidade no fardamento, asseio pessoal, compostura moral, em uma palavra, brilhou por um exemplar comportamento civil e militar.

Tomando pois na mais elevada consideração a causa que motivou aquelle sentimento, sou levado a sallentar os factores que se conjugaram no digno intuito d'o batalhão juntar á sua corôa de dedicação pelo serviço profissional, mais esse florão de amor á disciplina e á instrucção militar. Elogio aos senhores: Major fiscal, José Capitulino Freire Gameiro, pelo grande interesse e boa vontade que demonstrou em prol do brilhantismo que tiveram as formaturas, providenciando de modo a não ser notada a mais insignificante lacuna, não só nessas como na ordem que reinou no quartel durante o dia de hontem; capitão ajudante Antonio Odorico Henriques, pelo interesse que tomou de modo a sua unidade apresentar-se correctamente uniformisada, não só na parada como nas diversas formaturas, bem assim pelo arranjo do alojamento da musica e o bom gosto e capricho tambem notados no arranjo da rezerva de sua unidade; capitães Climaco Epimaco de Araujo Lopes, Bazilio Augusto Wildt e Bernardo Padilha, respectivamente commandantes das 1ª, 2ª e 3ª companhias, pelo maior interesse, dedicação e zelo que revelaram não só para apresentarem as suas praças na parada, correctamente uniformisadas, caprichosamente asseiadas, como pelo bom gosto com que primaram no capricho que tiveram no arranjo e boa ordem dos alojamentos e reservas de suas praças, como pelo enthusiasmo exhibido no commando de suas unidades nas formaturas da parada e posterior passeio militar pelas ruas da cidade; primeiro tenente intendente João dos Santos Sobrinho, pelo efficaz interesse ao trabalho, incangavel actividade e dedicação que demonstrou afim de nada faltar ao batalhão e ás repartições a seu cargo, principalmente ao rancho geral das praças, que muito melhorado nesse dia, o respectivo serviço duplicou, como pelo gosto especial e boa ordem que se notou no arranjo de sua repartição; segundo tenente secretario Alfredo Carlos de Souza Britto, pelo muito interesse que em tudo manifestou para o brilhantismo da commemoração, principalmente no acto solemne da inauguração dos retratos do Generalissimo Manoel Deodoro da Fonseca e Marechal Hermes Rodrigues da Fonseca, em que teve parte saliente, demonstrando ser um militar dedicadissimo ás instrucções, digo, instituições republicanas, como sóe ser um auxiliar muito dedicado e leal deste commando; primeiros tenentes José Cerqueira Mello, Rodolpho da Costa Bezerra e Candido Oceas de Moraes, segundos tenentes Manoel Onofre Pinheiro Junior, Alfredo Carlos de Souza Britto, Pedro Soares Pinto, Waldemar Souto de Oliveira e aspirante a official Alvaro Souto d'Oliveira, pelo interesse e dedicação que manifestaram em auxiliando aos seus commandantes de unidades para todo o brilhantismo das praças, nas formaturas e arranjo de suas unidades, como tambem pelo modo correcto e enthusiasmo com que se conduziram no commando de suas fracções na parada geral e passeio militar pela cidade, principalmente os segundos tenentes Waldemar e Pedro Soares Pinto, o primeiro pela actividade intelligente que revelou no preparo da escola de esgrima de bayonetas, dando logar a que ella fosse publicamente elogiada e applaudida, e o ultimo pelo asseio e boa ordem observados na escola regimental de que é director, tendo assim concorrido efficazmente para o correcto estado de asseio do quartel.

AGRADECIMENTO

Ao primeiro tenente e segundo dito, Candido Oceas de Moraes e Manoel Onofre Pinheiro Junior, agradeço cordealmente o interesse que tomaram pela ornamentação de parte do quartel, dando assim cabal desempenho á minha solicitação a respeito.

ELOGIO

Ao sargento ajudante Rolando Julio Duclos, pelo interesse e exacto cumprimento das ordens que lhe foram dadas acerca das formaturas do batalhão, garbo enthusiasmo e asseio com que se apresentou nas mesmas, desempenhando perfeitamente o honroso posto de porta bandeira.

A todos os inferiores elogio nominalmente, pelo auxilio que prestaram aos seus commandantes de unidades e chefe de repartições, para o brilho maximo que teve a commemoração do anniversario da proclamação da republica, garbo, asseio e uniformidade com que se apresentaram nas formaturas, especialmente os que tomaram parte no exercicio de esgrima de bayonetas, realisado na Praça 13 de Maio, em cujo exercicio demonstraram promptidão na execução dos respectivos manejos muito garbo e enthusiasmo nas evoluções e marchas.

Ao primeiro sargento mestre da musica Ildefonso Francisco de Mello, pelo interesse que tomou na execução da canção Para Bellum e de mais peças do repertorio da musica, durante as formaturas do batalhão e nos respectivos festejos. A todas as praças que tomaram parte nas formaturas, elogio nominalmente, pelo asseio, disciplina e galhardia com que a ellas se apresentaram. Nos assentamentos daquellas que fizeram o exercicio de esgrima, averbe-se-lhes a parte do elogio dos inferiores, como tambem nos do 1º. sargento Emilio Resem e 2º. sargento intendente Gregorio Coelho da Silva, o seguinte: Pelos esforços que empregaram no sentido de suas repartições apresentarem-se em correcto estado de asseio, tendo dirigido com proficiencia diversos trabalhos no quartel.

INAUGURAÇÃO DE RETRATOS

No dia 15 do mez corrente, ás 11 horas do dia, perante a officialidade desta Praça Militar, membros militares da illustre commissão brasileira de limites, autoridades civis e consulares, dignos representantes da religião catholica, pessoas gradas desta sociedade, collegios publicos e particulares e pessoas do povo, foram inaugurados no gabinete deste commando, os retratos do Generalissimo Manoel Deodoro da Fonseca e Marechal Hermes Rodrigues da Fonseca, primeiro e sexto presidentes da republica.

Accedendo ao convite que lhe fora feito para presidir a esse acto, o coronel Gabriel de Souza Pereira Botafogo, chefe d'aquella commissão, declarando aberta a sessão pronunciou um patriotico improviso allusivo á data do anniversario da proclamação da Republica e ao acto que elle presidia, dando depois a palavra ao 2º Tenente Alfredo Carlos de Souza Britto que leu então um discurso onde pôz em destaque as individualidades historicas que elaboraram a evolução politica brazileira, á partir de Tiradentes até ao Marechal Hermes Rodrigues da Fonseca, terminando-o com um ligeiro estudo dos phenomenos sociaes e as causas efficientes que os determinaram.

Em seguida os Tenentes Coroneis João Carlos Menna Barreto e Trogyllio de Oliveira discerraram as cortinas que velavam aquelles retratos.

AINDA AGRADECIMENTO E ELOGIO

Muito agradeço ao 1º Tenente José Cerqueira Mano, os esforços e o grande interesse que dedicou espontaneamente ao preparo da escola de recrutas, concorrendo desse modo para que essas praças, não obstante o pouco tempo de instrucção, podessem tomar parte nas formaturas, como o auxilio que prestou á instrucção da escola de esgrima, tornando-se por isso merecedor dos meus francos elogios.

Telegrammas

O illustre militar tenente Coronel Trogylio de Oliveira, digno commandante do 57º. batalhão de Caçadores, aqui aquartelado, recebeu por occasião das brilhantes festas do dia 15, os seguintes telegrammas:

«Sr. Tenente Coronel Trogylio Commandante do 57º. Batalhão Caçadores.

Agradeço e retribuo congratulações pelo anniversario proclamação Republica. Saudações.

General Belarmino.»

—

«Sr. Tenente Coronel Trogylio, Commandante do 57º. Batalhão de Caçadores.

Agradeço serviços prestados representação festas proclamação republica. Saudações.

General Belarmino.

—

«Tenente Coronel Trogylio de Oliveira, Commandante do 57º. Batalhão de Caçadores.

Retribuo as congratulações que dirigistes pela memoravel data patria e vos felicito pelas especiaes homenagens com que as festejastes inaugurando no quartel do Batalhão de vosso digno commando os retratos do grande Marechal Deodoro e do benemerito Marechal Hermes. Saudações Cordeaes.

Carlos Barboza.»

«Do Chefe de Policia ao tenente coronel Trogylio de Oliveira.

Agradeço vos communicação telegramma hontem felicitando patriotica commissão festejos brilhantismo commemoração magna data. Saudações.

Vasco Bandeira.»

O distincto chefe republicano coronel Manoel de Deus Dias, recebeu tambem, este telegramma:

«Coronel Manuel Dias. Jaguarão.

Muito vos agradeço modo brilhante me representastes occasião anniversario proclamação Republica. Saudações.

General Luz.»

Notas diversas

A Situação, cumpre o dever de consignar, nestas linhas de pallido resumo da patriotica festa commemorativa da victoria da Republica, a grata sinceridade do seu elogio, ao distincto chefe militar, tenente-coronel Trogylio de Oliveira, que, para o brilhantismo de que a mesma festa se revestiu, concorreu de maneira efficaz e decisiva.

O seu enthusiasmo e a sua ardorosa convicção patriotica cooperaram inexcedivelmente, na expressão flagrante da verdade para o exito excepcional daquella festividade.

O orgam republicano devia ao illustre chefe dessa corporação militar que honra ao nosso Exercito, o 57º. Batalhão de Caçadores, a justiça desse merecido preito de homenagem.

—

A banda musical *União Operaria*, accedendo ao convite da commissão promotora das festas, tocou gratuitamente, puxando o batalhão Gymnazial na grande parada militar realisada, e depois, aos collegios que, incorporados, tomaram parte na passeiata civica, bem como de a retreta na Praça 13 de Maio, tocou nas alvoradas e demais solemnidades.

—

O exercicio de esgrima de espada pelas praças do 12º. Regimento de Cavallaria, foi commandado pelo intelligente moço, sr. tenente Elpidio Felisbino Lopes Martins.

—

No brilhante corso effectuado á tarde do dia 15, tambem tomou parte lindissimo carro allegorico, representando a marinha e o exercito.

Este carro conduzia, alem do digno aspirante sr. Alvaro d'Oliveira, as gentis senhorinhas Alice e Còra de Oliveira, dilectas filhas do nosso digno amigo e correligionario Coronel Trogylio de Oliveira.

—

Foi alvo de elogiosos commentarios, o asseio do fardamento, a correcção e o garbo marcial das praças que formaram na grande parada militar.

A par da proveitosa disciplina por elles demonstrada, e que tão eloquentemente diz da competencia dos seus chefes, mostraram ellas tambem, real enthusiasmo que se communicava facilmente aos assistentes.

—

A commissão central, composta dos nossos dignos amigos Coroneis Manoel de Deus

A SAUDE DA MULHER

COLICAS VIOLENTAS—Tenho a satisfacção de communicar que pessoa de minha familia, soffrendo de colicas violentas, por occasião das menstruações, ficou radicalmente curada, com um vidro de Saude da Mulher

Podem fazer o uso que entenderem desta minha declarrção.—De Vems:Att. e Amigo ARTHUR EMILIO JENISCH.—Negociante e fabricante de herva-matte. Dores de Camaquam.

Escriptorio e oficinas

Rua 15 de novembro n. 14

Apparece todos os dias até á tarde

END. TELEG.—**Situação**

ASSIGNATURAS

Cidade anno	20$000
« semestre	12$000
Para fóra anno	22$000
semestre	14$000
Extrangeiro	
ANNO	24$000
SEMESTRE	12$000

PAGAMENTO ADIANTADO

O pagamento será exigido dentro do primeiro mez da assignatura assim como dos annuncios.

SEGUNDA-FEIRA, 20 DE NOVEMBRO DE 1911

—**Jaguarão**—

Dias, Gabriel Gonçalves da Silva, João Carlos Menna Barreto, Trogylio de Oliveira, e dr. Faustino José Corrêa, foi incançavel em attender a tudo que podesse dar realce á festa, por ella promovida, trabalhando para isso activamente.

Os estimaveis cavalheiros srs. Major Capitulino Freire Gameiro, Patricio Santos, dr. Bazileu Azeredo, Arcino Rodrigues, dr. Alcides Rodrigues, Capitão Manoel Antonio Dias, aspirante Ney Braga, dr. Hermes Marques, Thomaz Aquino de Mattos, Vasco Pinto Bandeira Filho e dr. Cincinato Brandão, membros da commissão organisadora do *corso* houveram-se de modo altamente satisfatorio no desempenho dessa incumbencia.

Os nossos dignos amigos, dr. Quintiliano de Mello e Silva e tenente Cerqueira Mano, fizeram jús á sympathica admiração, pelo muito que trabalharam e se esforçaram para o bello exito da memoravel festa.

O serviço de policiamento da cidade, durante as festas de 15, foi correctamente feito, e dirigido pessoalmente pelo Sr. Sub-intendente, nosso estimado amigo e correligionario, capitão Antonio Manoel Dias.

Naquella extraordinaria aglomeração de povo, nenhum incidente houve a registrar, o que mostra claramente, os sentimentos ordeiros da nossa população.

Certo, no desalinho tumultuoso dessas notas, tomadas ligeiramente, houve alguma falta involuntaria.

Por qualquer omissão que se possa verificar, pedimos, antecipadamente, desculpa.

Club Jaguarense

Revestiu-se de muito brilhantismo o baile realisado hontem, nos vastos salões do *Club Jaguarense*, sob a direcção do Sr. Arcino Rodrigues.

A's 11 horas, teve inicio o baile com a *polonaise*, na qual formaram innumeros pares.

O garrido capricho das *toilettes* das gentis senhorinhas que compareceram á brilhante festa, deu-lhe empolgante relevo communicando-lhe galante nota de *smartismo*.

Ao baile assistiram os Srs. coronel Souza Botafogo, Capitão Mallan, Tenentes Dornelles e Fontoura, membros da commissão demarcadora de limites, que se acha, actualmente, nesta cidade.

Ao sympathico director enviamos felicitações pela imponencia do baile de hontem.

Um pau por um olho

A Viação Ferrea, lemos n'um collega de Bagé, cobrou de frete por quatro caixões de dynamite, do Rio Grande áquella cidade, ... 5:000$000.

Esse explosivo, do Rio to Rio Grande, pagou apenas 70$000 de frete e o seu custo total não attinge nem a metade daquella quantia.

Secção Optica da Pharmacia Sicard

Esta casa participa a seus favorecedores e ao publico em geral que acaba de completar seu Stock de artigos de optica e que, alem de estar munido de apparelhos para qualquer exame da visão, conta com machinas e utencilios para preparar qualquer qualidade de oculos, de accordo com as necessidades dos pacientes ou receitas medicas. Armações e christaes de todos os tamanhos e gostos, sendo elles das melhores fabricas e qualidades.

Oculos de côr, phantasia, impertinentes etc. etc.

(Até 31—12.)

606

O especifico de Erlich contra a syphilis

A pharmacia **Villas-Boas** recebeu da Allemanha os mais modernos e completos apparelhos para applicação das injecções intravenosas e para as intramusculares do afamado especifico anti-syphilitico **606**, assim como ampolas do mesmo preparado, cuja procedencia garantida, technica e asepcia observadas no preparo são uma garantia para o bom resultado e efficacia já observadas em diversos enfermos que delle fizeram uso.

Duello

José Virgilio de Lima e Octacilio Gonçalves, os «bravos» contendores do *duello*, que noticiamos em a edição passada, tiveram que comparecer hoje, á presença da activa autoridade policial do 1º districto, nosso amigo e correligionario Capitão Antonio Manoel Dias, afim de explicar a causa do acto de sua mutua «bravura.»

Retreta

A banda de musica do 12º Regimento de Cavallaria deu hontem, á tarde, retreta na praça 13 de Maio.

Depois disto mais nada

O distincto clinico dr. Joaquim Rasgado diz que, para ulceras syphiliticas não ha medicamento que de resultados mais favoraveis do que o grande depurativo do sangue «Elixir de Nogueira» do pharmaceutico-chimico João da Silva Silveira.

A firma deste humanitario clinico está reconhecida.

Vende-se nas boas pharmacias e drogarias desta cidade.

Casa matriz— Pelotas —Rio Grande do Sul— Caixa Postal 66—Deposito Geral e Casa Filial —Rua Conselheiro Saraiva 14 e 16.—Caixa Postal 148— Rio de Janeiro.

Colombo

Com destino a S. Victoria, sahe, amanhã, do Rio Grande, fazendo escalas pelo nosso porto, o vapor *Colombo* do Lloyd Brazileiro.

FURTO

Adriana Silveira, que servia como criada, na casa do nosso correligionario Major Marçal Nunes Garcia, furtou da residencia de seus amos um corte de vastido, varios metros de renda, um par de meias e outras miudezas.

Levado este facto ao conhecimento da autoridade competente, esta ordenou a prisão da *ladra*, e tão acertadas medidas tomou a respeito, que conseguiu a restituição dos objectos furtados.

Adriana é reincidente em furtos, tendo já o seu retrato archivado na galeria respectiva.

Os padres em Portugal

Refere um telegramma de Badajoz, Hespanha, para Londres, que o patriarcha de Lisboa enviou ao papa Pio X uma lista dos padres portuguezes que acceitaram as pensões estabelecidas na lei de separação entre a egreja e o Estado, e outra dos que recusaram as mesmas pensões.

Contem aquella 2.150 nomes e esta 5.800.

Accrescenta o telegramma que o Vaticano concedeu aos padres da segunda lista certo estipendio, até que dê resultado o appello em seu favor, dirigido aos catholicos.

Quanto aos outros padres, serão excommungados.

Exposição-feira do Arroio Grande

Foi encerrada hontem, a exposição feira promovida pela Sociedade Pastoril do Arroio Grande.

A essa exposição, que excedeu a espectativa mais optimista, concorreram grande numero de expositores.

Hontem a noite, regressaram a esta cidade o corpo scenico da «Sociedade União Gymnasial, que deu ali varias representações, e muitos cavalheiros, que tinham ido assistir aquella exposição.

GELO

Na **Uzina Electrica** Jaguarense.

Rache, Leite & C.

Sucrs. de Augusto Leivas & C.

Filiaes em Rio Grande

E

ARTIGAS (R. O. URUGUAY)

Importação directa da Europa dos seguintes artigos:

Telhas de ferro galvanisado, Arame galvanisado marca **Indio**, Oval, farpado e outros, Ferro em chapas e barras, Carvão de forja especial.

Vinhos Portuguezes

Oleo de linhaça, Tintas especiaes para pinturas, Arados e outras ferramentas para agricultura e muitos outros artigos, todos garantidos de superior qualidade e que vendemos á preços modicos.

Agentes dos afamados cofres, camas e fogões de ferro da fabrica de **Alberto Bins**.

Grande Stock de madeiras para aramado e construcções, cereaes e productos nacionaes

Unicos recebedores do **Arroz especial** da Granja Carolina.

COMPRAM FRUCTOS DO PAIZ

JAGUARÃO

Gabinete de Optica

—DA—

PHARMACIA UNIVERSAL

DE

CELERINO SA' DE ALMEIDA

Completo sortimento de Optica Norte-Americana

Aviso ao publico em geral que desta data em diante abri annexo a **Pharmacia Universal**, um gabinete de optica com todos os apparelhos necessarios para exame scientifico da vista, como tambem fabricação de oculos e pince-nez com crystaes medicinaes especiaes, talhados segundo o caso como sejam «sphericos», para myopia, «Presbicia» (ou vista cançada) Hypermetropia—cylindricos para astigmatismo—plano—composto, mixto e irregular, crystaes bifocaes para ver ao mesmo tempo de longe e de perto.

Se avia receituario oculista com pronptidão e esmero

Unica casa que tem á venda as legitimas lentes acromaticas Luxsenfel

PREÇOS MODICOS

RUA 15 DE NOVEMBRO NUM. 24

JAGUARÃO

Vende-se

uma casa na Rua dos Andradas nº. 1 com bons comodos para familia. Para tratar com sua proprietaria.

Clementina de Moura e Silva

FLUXEOL

cura constipações, defluxos e influenza em 1 dia, ao ar livre. Vidro 2$000. Em todas as pharmacias.

Vende-se

Quatro acções da *Companhia Fluvial Jaguarense*, proprietaria do vapor *America*. Informações no escriptorio da gerencia d'*A Situação*

12º Regimento de Cavallaria

Anniversario da Bandeira. — Incorporação de um voluntario.

Manobras de guerra

Formado hontem o regimento, ás 9 h. da manhã, na frente do quartel, para ser solemnisado o anniversario da Bandeira Nacional e ao mesmo tempo assistir o juramento de um cidadão que ás suas fileiras se uniu, o talentoso 1º tenente Alcibiades Pinto Botelho escolhido pelo distincto commandante Menna Barreto para ser o orador sobre esses dois acontecimentos, mais uma vez o illustre moço official se impoz aos melhores conceitos e justas sympathias de quantos o ouviram.

Reproduzimos, aqui as palavras expendidas pelo estimado militar.

Camaradas !

Engalana-se hoje a nossa querida Patria, para commemorar o anniversario de seu augusto symbolo: são decorridos, nesta data, 22 annos que foi decretada a adopção da bandeira da Republica. E esse estandarte auri-verde, que domina, altaneiro, a frontaria das casernas e estabelecimentos publicos, que tremula, arrogante, por sobre as alterosas vagas do oceano profundo, dando nacionalidade ás nossas possantes náus de guerra, que, á desfilada, desfraldado e magestoso, corre a frente de nossas fileiras, por entre excepcionaes homenagens, tem se conservado, atravez de toda sua existencia, immaculado, respeitado, honrado e glorioso, E' que o povo brazileiro, patriota como nenhum outro, desvela-se o quanto póde pela manutenção de seus brios; é que o soldado brazileiro, vós—irmãos !—, a quem está commettida, especialmente, a difficil e honrosissima missão de zelar pela sua soberania e integridade, estoico e bravo, prefere lava-lo com o seu precioso sangue, a vel-o enlameado aos pés do inimigo ousado e petulante. Esforcemo-nos sempre e cada vez mais, camaradas, com desprendimento e coragem, por mantermos incolumes as gloriosas tradições do nosso pendão estrellado e teremos cumprido o nosso juramento de soldados.

Meu novel camarada !

Quiz o acaso que fosse o faustoso dia do anniversario da bandeira, o em que vos incorporasses ás fileiras do glorioso Exercito nacional; e, d'esse modo, offertastes á anniversariante, não um ramalhete de flores trescalante e raras, o que seria demais trivial, mas o vosso rico sangue, em holocausto á imagem da Patria, que ella representa.

Praticastes o acto mais nobre que o homem, no viço da mocidade, póde realizar; sois, por isso, um abnegado, um patriota, digno do maior respeito.

E agora, que sois nosso irmão d'armas, aceitai alguns conselhos d'aquelle que, como vós, sente pulsar nas veias o sangue novo e quente da juventude, tem as fibras despertadas pelo mais santo patriotismo, enthusiasta das coisas sãs e uteis, guarda, no coração, o mais devotado amor ás instituições nacionaes e a nobilissima profissão que abraça, mas que tem melhor comprehensão do dever do que vós, recruta ainda bisonho:

O vosso papel, na paz, consiste em instruir-vos moral é intellectualmente e adestrar-vos technicamente, para bem desempenhardes a missão de que sois incumbido na guerra. Assim sendo, bebei, com sofreguidão, os ensinamentos que vos ministrarem; esforçai-vos por aprender o que de util vos ensinarem; cumpri, escrupulosamente, os serviços que vos forem dados; sêde pontual em vossas obrigações; tomai para norma de conducta, os sabios principios estabelecidos nas leis e regulamentos vigentes e não segui a rotina retrograda e perniciosa; trajai-vos com decencia e asseio; evitai as más companhias; olhai, com desprezo os bajuladores, os intrigantes, os perversos e os viciados contumazes, indignos de vestirem a farda do soldado e, com piedade, os ignorantes; tratai, com bondade, os que, de futuro, vierem a ser vossos commandados; sêde camarada de vossos iguaes e tende de amizade e respeito aos vossos superiores hierarchicos, certos de que, em cada um d'elles tendes um protector, um mestre, um advogado e um amigo. E se, algum dia, o estandarte do cruzeiro se vir em perigo de ser ultrajado, por menospreso ou vilipendio, ou de cair nas mãos de inimigo audaz presumposo, tomai, pressuroso, de vossas armas, lançai um ultimo olhar á familia idolatrada, correi em seu auxilio e, esgotados todos os meios de defesa, fitai a imagem da Patria e atravessai o vosso corpo inanimado como barreira ultima a ser vencida pelo inimigo.

Viva a Patria brazileira !

Viva o Exercito nacional !

Viva o 12º Regimento de Cavallaria !

Findo o discurso, cheio de bellos ensinamentos, o estimado Sr. Tenente Coronel João Carlos Menna Barreto, distinguido commandante, apeando-se de seu corcel, empunha o Estandarte do Regimento e, solemne, profere substancioso discurso em que comprehendemos de cada palavra o quanto ia n'elle de patriotismo sincero.

Momento feliz esse, em que o coração de todos os soldados batia pelo mesmo sentimento de orgulho de poderem algum dia dar o seu sangue em defesa da Patria !

Posto em columna de marcha, o regimento percorreu algumas ruas da cidade, onde a cada passo é o seu Estandarte reverenciado por quantos o encontram.

Recolhida a correcta corporação á «quarteis», ouve-se o «toque» a «officiaes» e, na secretaria, todos reunidos, é dada a palavra, pelo distincto commandante, ao intelligente e competente Tenente Elpidio Martins que, com dicção sympathica fez chegar aos ouvidos de seus camaradas, com fulgor, optimos conceitos sobre fraternidade militar

São trocados copos com cerveja e terminada assim a solemne festa.

—Hoje: ás 5 horas da manhã, para pontos differentes, os esquadrões do regimento, sob os commandos, respectivamente, dos seguintes officiaes:

1os. Tenentes Botelho, Julio Ozorio e Mesquita, com os auxiliares: 2º. Tenente Franco, Santana e aspirantes Felicio, Ney e Fialho que obedeceram, escrupulosamente, o thema abaixo:

«Cubrir a cidade por piquetes avançados, seguido uma exploração por officiaes, de 6 á 10 kilometros.»

Das 4 ás 6 1/2 hs. p.m.d. tiro ao alvo para 10 praças, por esquadrão, sobre a direcção do 1 Tenente Botelho.

„ECZEMATINA"

Fórmula do pharmaceutico NELSON R SILVEIRA

Pomada poderosa, empregada com grande successo, para a cura de todas as molestias da pelle, como: eczemas, darthos, empingens, boiçoes, espinhas, erupsões cutaneas emfim, para qualquer ferida, recente ou chronica. —Vende-se em todas as pharmacias.

Deposito : PHARMACIA POPULAR--

Lombrigueira

do Pharmaceutico e Chimico **João da Silva Silveira** autor do ELIXIR DE NOGUEIRA Primeiro vermifugo conhecido. Expulsão immediata dos vermes (lombrigas) **Deposito Geral— Pharmacia Popular—Pelotas**—Vende-se em todas as pharmacias e drogarias—Casa Matriz—PELOTAS—RIO GRANDE DO SUL—Caixa Postal 36.

DEPOSITO GERAL E CASA FILIAL --- RUA CONSELHEIRO SARAIVA 14 E 16

CAIXA POSTAL 148

RIO DE JANEIRO

«Ideal Recreio»

Muito concorrido estiveram sabbado ultimo, as sessões cinematographicas levadas a effeito pelo applaudido «Ideal Recreio,» no popular «Café Smart»

Amanhã, no mesmo local, serão exhibidas novas fitas começando a primeira sessão ás 7 horas da noite.

Matadouro

Dias 18 e 19

Para consumo da população foram abatidas 28 rezes, com 4.140 kilos, e 36 ovelhas.

As sympathias da Allemanha

O «Jornal do Commercio» do Rio, recebeu este telegramma de Berlim:

Declarações procedentes de circulos eminentemente militares asseguram que, transferida para o interior a guerra que ha um mez começou em Tripoli, a Italia não tem probabilidade alguma de vencer a Turquia, ainda que ponha em linha de batalha 100.000 homens.

O «Reichsbote» considera séria a situação em Tripoli para a Italia e conclue dos recentes combates que vale a pena conquistar a amisade da Turquia.

Conclue aconselhando a exclusão da Italia da triplice alliança e a sua substituição pela Turquia.

Affirma ainda outro telegramma do «Jornal» que as sympathias da Allemanha são todas pela Turquia.

SORVETES

Caprichosamente preparados na **Uzina Electrica Jaguarense**.

A Saude da Mulher

Remedio efficaz para incommodos de senhoras

Opinião do illustre clinico dr. Valeriano Ramos

Eu abaixo-assignado, Doutor em medicina pelas Faculdades do Rio de Paris, onde exerci a clinica durante muitos annos, declaro que ainda não encontrei medicamento tão efficaz para as molestias uterinas, principalmente para as irregularidades menstruaes, como a **A Saude da Mulher**.— Dr Valeriano Ramos.—Rio, 18—8—1909.

A Saude da Mulher, por sua acção estimulante e tonica so reo utero, é o remedio por excellencia para os incommodos das senhoras, taes como: suspensões, flores-brancas, hemorrhagias, colicas uterinas, dores rheumaticas da edade critica, irregularidades menstruaes —Laboratorio Daudt & Lagunilla.—Rio de Janeiro

Secção Livre

CURSO THEORICO PARA MODISTAS

Pessoa habilitada com diploma, propõe-se a ensinar o curso theorico para cortar vestidos inclusive um systema scientifico mediante o pagamento de 150$000, sendo metade dessa importancia adeantada.

Dirigir-se a rua 15 de Novembro num. 14.

(até 16—1.)

PERDEU-SE

Hontem, no corso, perdeu se um cylindro de ferro, parte da roda onde se põe o azeite, pertencente a um carro particular.

Quem o achar e quizer entregar na casa do Sr. Arnoldo Franco, será gratificado.

Nova linha de diligencia

DE JAGUARÃO A PIRATINY

André Cabeda, proprietario do «Break Cruzador», estando preparado com boas cavalhadas para fazer promptas viagens desta cidade a Piratiny, passando pelo Arroio Grande, offerece seus serviços ao commercio e ao publico em geral.

Observa o seguinte

Itinerario

Sahida de Jaguarão para o Arroio Grande, as 6as feiras.

Do Arroio Grande para Piratiny aos sabbados.

De Piratiny para o Arroio grande as 2as. feiras.

Do Arroio Grande para Jaguarão as terças-feiras.

Faz tambem viagens extraordinarias

Vende-se

A casa de commercio situada na costa do Telho, lugar denominado *3 porteiras*, e inclusive 17 braças de campo completamente tapado.

Essa casa está bem afreguesada e dispõe de todas as commodidades necessarias.

Para tratar, no referido lugar com seu proprietario.

Angelo Sabbado

Mudança

Participo aos meus amigos e freguezes que mudei a minha casa de negocios, para a antiga **A Fortaleza da Aldeia** na rua general Barrozo nº. 44 esquina da Rua General Camara.

José da Costa Canlero.

VENDE-SE

880 braças de campo situado no Chasqueiro, para tratar com Affonso Machado Gonçalves.

Venda de casa

Vendem-se 3 predios situados a rua General Deodoro, proximos ao lugar destinado para a Estação da via ferrea, em projecto. Todas as 3 casas são de esquina.

Para tratar com o advogado João Nunes.

Leitões

Na chacara do Sr. Juquita de Brum, tem a venda leitões por preços baratissimos.

Para tratar na mesma chacara de manhã até meio dia.

6:500$000

Sobre a base de 6:500$000 vende-se a chacara que perteceu a Antonio Francisco de Lima, situada nos suburbios desta cidade com a aréa de 6 273 braças quadradas fôreiras e que hoje pertencem a Leopoldo Antonio da Costa e sua mulher Joaquina Luiza de Lima.

Os proponentes podem se entender com João Maria Gonçalves da Silva ou com os proprietarios.

Tosse ? BROMIL

Arrendão-se 300 braças de superior campo, todo tapado e dividido em potreiros, situado no 1º. Districto do Arroio Grande, logar denominado Serrito. Para tratar, nesta cidade, com Severo A. Piuma.

(até 10—12)

Campo a venda

Vende-se uma fração de campo. situada nas costas do Chasqueiro municipio do Arroio Grande.

Para tratar com Carlos Danigno, nesta cidade. (até 2 ordem

Attenção

Carlos Danigno & Cia. participa a sua freguezia e ao publico em geral, que encarrega se de mandar lustrar a domicilio, toda e qualquer qualidade de moveis, como sejam mobilias de sala, renovar palhinhas, encerar etc. para o que dispõe de pessoal habilitado.

Telephone nº 50.

Vende-se

880 braças de campo situado no Xasqueiro com 2 bemfeitorias.

Para tratar com Petronilho Silveira d'Avila, nesta cidade.

A Saude da Mulher

E o tonico do utero.

Dr. Dermeval Pinto

Medico operador e parteiro

Dá consultas diariamente das 10 1/2 as 11 1/2 na

Pharmacia Sicard

Attende qualquer chamado na mesma Pharmacia ou na sua residencia—Rua General Osorio n. 26.

Dr. Bazileu Mattos de Azeredo

Advogado

Encarrega-se de todo o serviço concernente a sua profissão.

Escriptorio e residencia Rua 19 de Fevereiro n. 16

Dr. Paulino de Mello Dutra

MEDICO OPERADOR

Dá consultas diariamente, da 1 as 3 horas da tarde na Pharmacia Brandão, á rua 15 de Novembro, esq. General Barroso.

Attende tambem a chamados

DR. Mario Teixeira de Mello

Dá consultas diariamente na Pharmacia Brandão, das 10 as 11 horas da manhã.

Attendo a chamados, podendo ser procurado a qualquer hora, na mesma Pharmacia ou na sua residencia á rua 15 de Novembro n. 38.

Gratis aos pobres

Advogado

Dr. Quintiliano de M. e Silva

(Juiz de comarca avulso)

Rua 15 de Novembro n. 119

Hermes Marques

Cirurgião dentista

Abriu seu gabinete á rua 15 de Novembro Nº. 60, onde pode ser procurado das 8 ás 11 da manhã e da 1 as 5 da tarde.

HUMBERTO LUNA RICCI

ADVOGADO

Pode ser procurado em sua residencia á Rua 1º de Janeiro nº. 24, das horas as 11 da manhã e da 1 ás 4 da tarde.

Registro de Marcas

Hermogenes Rodrigues

Incumbe-se, mediante modica commissão de preparar os documentos precisos, para o registro de marcas de gado, ultimente creado pelo Ministerio da Agricultura, e encaminhar os mesmos documentos.

Pode ser procurado no Cartorio do 1º Notario Sr. Arnoldo Franco.

O Dr. Mello Dutra dá consultas, diariamente, na

Pharmacia Villas-Boas

da 1 ás 2 da tarde.

Applica injecções 606

A LAS DISTINGUIDAS DAMAS

El 18 del corriente mes llegará de la capital Uruguaya á Artigas la modista Señora Vignoli.

Como alta novedad trae un espléndido surtido en sombreros de señoras y niñas, plumas de lluvia, aigrettes, postizos, articulos para el toilet y varios otros articulos del ramo.

Con tales novedades nos es permitido ofrecer á las distinguidas familias, arte y elegancia en nuestros trabajos.

Desde ya se darán lecciones de corte, **(regla fija)** á quien lo solicite, garantiendo la enseñanza rápida.—También se darán lecciones de bordados Richelieu, encaje inglés, bainillas, filet, etc. en cualquier sistema de máquinas de coser,

Persuadidos de que podemos de esta manera responder á todos los gustos y exigencias de la moda, esperamos que nuestras distinguidas favorecedoras, nos honrarán con su visita.

Vignoli y Cia.

Atenderemos con sumo placer y esmero á toda clase de composturas y reformas de sombreros á gusto de la cliente.

Dirigirse a la Exposición en el Hotel Boroni, en Artigas.

NOTA—Nuestra permanencia será breve.

ARMAZEM "OLIVEIRA,,

—DE—

João d'Oliveira Alves

Vendas por atacado e a varejo

SECCOS E MOLHADOS

RUA GENERAL OSORIO, Nos. 40 E 42

ESQUINA DA RUA ANDRADE NEVES

Completo sortimento concernente ao ramo. Especialidade em Vinhos, Cognacs, Licores, etc., etc.

Recebem todos os vapores generos de primeira qualidade fazendo o freguez acquisição de mercadorias bem fresquinhas.

Em charutos **non plus ultra.**

Tem sempre em deposito champagne de afamadas marcas, mortadellas, bolachinhas Duchen, Leal Santos, etc.

Esta casa prima no largo deposito que tem de finas conservas nacionaes e extrangeiras.

E' a unica casa nesta cidade que dispõe de uma excellente jardineira para entrega de generos a domicilio.

Endereço telegraphico: OLIVEIRA—Telephone, 63

Não Temem competencia

VENDAS A DINHEIRO

RESTAURANT DO CLUB JAGUARENSE

O proprietario do Restaurant do Club Jaguarense avisa aos Snrs. Socios e amigos que sempre encontrarão n'esta casa o mais completo sortimento de finas e variadas bebidas e repleta mesa de

COMIDAS FRIAS

A qualquer hora do dia ou da noite

Fornece pensão e manda viandas á domicilio, mediante previo ajuste.

Encarrega-se de banquetes, indo mesmo fóra do «Restaurant,» obdecendo as exigencias do bom gosto, dispondo para isso de pessoal competente.

Quanto a qualidade, variedade e asseio da nossa cosinha podemos garantir não receiar competencia, pois todo serviço d'esta casa obdece a **direcção** e fiscalisação de seu proprietario.

Carmello Coulart

180—Rua 15 de Novembro numero—180

JAGUARÃO

RELOJOARIA OMEGA

Esta casa dispondo de excellente material, carrega-se de todos e qualquer serviço concernente a arte, garantindo-se esmero e promptidão

PERÇOS MODICOS

NOTA—As pessoas da cidade que dentro de 3 mez não procurarem a suas compostura perderão o direito de os reclamarem.—Os de campanha 6 mezes.

Pensão Hervalense

DE

JULIO P. DAS NEVES

Esta Pensão, recentemente e completamente reformada, dispõe de excellentes quartos com commodos para passageiros e familias.

O serviço culinario é explendido encontrando-se sempre o apreciado churrasco.

Alem disto dispõe de uma boa cocheira para carros e cavallos e de um bom potreiro com excellentes aguadas, bem como milho e alfafa para os animaes.

Junto a residencia o consultorio do DR. XAMUSSET.

HERVAL

PEITORAL DE ANGICO PELOTENSE

Não ha em todo o mundo medicamento mais efficaz contra tosses, restriados, influenza, coqueluche, bronchites, etc., de que o PEITORAL DE ANGICO PELOTENSE, verdadeiro especifico contra a tuberculose nos primeiros gráos. E' o melhor peitoral do mundo. Fabrica-se no Rio Grande do Sul. Vende-se em todas as pharmacias, drogarias e casas de commercio na campanha. Pedir sempre o verdadeiro **Peitoral de Angico Pelotense**; os vidros são grandes, o preço é barato e o remedio não fermenta e não se estraga. Não tem resguardo nem dieta.

E' UM XAROPE PRETO E SABOROSO

OU UM XAROPE QUASI PRETO, MUITO DENSO, REJEITAR OS XAROPES CLAROS COMO DESTITUIDOS DE ANGICO E DO SEU EFFEITO

Fabrica : Drogaria Eduardo Sequeira, Pelotas. Rio Grande do Sul

SOFFRIA HORRIVELMENTE

De Bagé escrevem ao depositario geral:—Bagé, 14 de Abril de 1909.—Snr. Eduardo Sequeira.—Pelotas.—Tendo feito uso do poderoso **Peitoral de Angico Pelotense** em uma filhinha minha, que ha tres annos soffria horrivelmente de uma tosse pertinaz, aconselhado por um meu amigo, fui favorecido pela sorte, visto ter colhido beneficos resultados. Hoje, acho-me feliz por ver minha filha radicalmente curada. Faço este attestado em prova de reconhecimento e para que faça delle o uso que lhe convier.—Vosso creado e obr.—**Hugolino Bolivar** —Rua Tres de Fevereiro n. 72.— O **Peitoral de Angico Pelotense** acha-se á venda em todas as pharmacias, drogarias e casas de commercio da campanha. Cuidado com as imitações. O verdadeiro **Peitoral de Angico Pelotense** é um innocente xarope espesso e muito escuro, quasi negro. Rejeitar os xaropes claros e muito fluidos.

Vende-se em todas as pharmacias e na drogaria **J. M. Pacheco.**

59--RUA DOS ANDRADAS--59

Depositos : Pelotas, Eduardo C. Siqueira ; Rio, Drogaria Pacheco Co rua dos Andradas n. 59 ; S. Paulo, Barnel & C.; Santos, Drogaria Colombo de A. Leal & Comp.

ITINERARIO DE LA DILIGENCIA DE PAULINO SILVEIRA

Que hace la carrera de Melo á Artigas, vice-versa

DIA DE SALIDAS

DE MELO		DE ARTIGAS	
Maio	3, 12, 21, 31	Maio	6, 16, 25
Junio	9, 18, 28	Junio	3, 13, 22
Julio	7, 16, 27	Julio 1°, 11.	20, 29
Agosto	4. 13, 23	Agosto	8, 17, 26
Setiembre 1, 10	20, 29	Setiembre	5, 14, 23

NOTA :—Por equipaje de pasajeros, pasando de 15 kilos se pagará, 0,06 centésimos kilo.

El empresario : Paulino Silveira.

Agencia em Jaguarão Erico Leivas.—Em Artigas Aniceto Villanueva.—Em Melo Manuel Martinez.

AGGNCIA GENERAL DE PUBLICACIONES Y TELEGRAPHICA

LA AURORA

— **FUNDADA EM 1890** —

ISAURO P. ARGUELO

Representa las principales casas comerciales de la Capital Federal

Avisos para todos los periódicos de la Republica.

Servicio telegrafico, noticioso y comercial para los periódicos de las provincias.

Comisiones en general-Officinas Balearce 168-Coop. Teléf. 4698

BUENOS AYRES

Hotel Placidò

ANTIGO DOS VIAJANTES

—DE—

PLACIDO DA C. CARNEIRO

Este Hotel tendo passado por grandes reformas, offerece aos srs. viajantes e a sua amavel freguezia em geral, bom trato, commodos especiaes, liquidos finos e variados, por preços commodos.

O serviço de cosinha está em mão de pessoa habilitada na arte, que trabalha com todo asseio.

Praça Marquez do Herval, confronte á Igreja Matriz—HERVAL.

Itinerario da Dil gencia

PAQUETE JAGUARENSE

e propriedade de João Carlos Ferreira, que faz a carreira entre Jaguarão, Arroio Grande e de Piratiny a Estação

Sahidas de Jaguarão aos Sabbados —Sahidas da Estação ás terças-feiras
Do Arroio Grande para a Estação Piratiny aos Domingos—Do Arroio Grande a Jaguarão ás quintas-feiras

AGENTES

Em Jaguarão, Porfirio Barbachan. No Arroió Grande, Octaviano Silva. Na Estação Piratiny, o Proprietario

NOTA.—Esta empresa acha-se montada em excellentes condições, dispondo de superior cavalhada, podendo portanto bem servir aos Srs. viajantes.

Cada passageiro tem direito a levar de frete até 15 kilos de bagagem. Pelo que exceder desse peso será cobrado diminuto frete.

Não serão recebidos passageiros que não venham munidos de bilhetes das agencias nem encommendas que não tenham sido por ellas despachadas.

Nova linha de diligencia

DE

Maurício Mieres

Entre Jaguarão e a Estação de Piratiny

Sahidas—De Jaguarão ao Arroio Grande ás segundas-feira.
Do Arroio Grande para a Estação ás terças-feira.
Regresso—Da Estação para o Arroio Grande ás quintas-feira.
Do Arroio Grande para Jaguarão ás sextas-feir s.

AGENTES :—Em Jaguarão : Hotel Francez—No Arroio Grande : Theophilo P. Ribeiro—Na Estação de Piratiny : João Pereira de Castro.

NOTA :—Espera-se pelo trem de Bagé com previo avizo.

Maioral : Felix Souza.

Salvação de quem soffre do estomago!!

SO SERÁ DYSEPTICO QUEM QUIZER

Estas verdades acima ditas tem sido innumeras vezes comprovadas por numerosissimos doentes do estomago e dos intestinos.

O Elixir digestivo Leivas Leite, excellente eupeptico e digestivo é o preparado com ingredientes de primeira ordem, sob severa fiscalização.

As digestões difficeis, dores de estomago, dyspepsias, fastio, dores de cabeça, embaraços gastricos, atonia intestinal, molestias todas devidas tão somente á pobreza do dos succo digestivo estomago, sogs maravilhosamente combatidas pelo Elixir digestivo Leivas Leite, pharmaceutico em Pelotas.

Os illustrados clinicoos de Pelotas, Drs. Amarante, Brusque Leivas, Rasgado, Calero, Tancredo de Sá, Pompeu Souza attestaram todos os bons effeitos de tão poderoso elixir digestivo.

Os Drs. Sebastião Leão, Pitta Pinheiro, SamuelLeite, A Massum, Ferreira Santos, de Porto Alegre são da mesma opinião e receitam como primeiros, constantemente, o Elixir digestivo Leivas Leite, aos seus doentes. E' melhor que qualquer outro preparado, estrangeiro ou não, e muito mais barato.

Acha-se em todas as boas pharmacias e drogarias.

Deposito geral:--Drogaria de Eduardo C. Sequiera

PELOTAS

ARMAZEM 10 DE MARCO

DE

JOÃO MARTINS DA SILVA

(SUCCESSOR DE CONDESSA & COMP.)

81 -- Rua 15 de Novembro -- 81

Este estabelecimento continua sempre com completo sortimento de generos nacionaes e estrangeiros, seccos e molhados.

Ferragens—Completo sortimento de ferragens de todas as classes, louças e vidros.

Materiaes de Construcções—Taboados, tirantes, ripas, telhas de zinco, barro, terra romana e cal.

Deposito permanente de vinho de todas as classes arames e madeiras para aramados.

Fructos do Paiz—Compram toda classe, pagando os mais altos preços da praça.

Compram e vendem ouro amoedado

OURIVESARIA AGUIAR

DE

ANTONIO AGUIAR

Rua 15 de Novembro Num. 37

Esta casa, recentemente aberta, encarrega-se de confeccionar todo e qualquer trabalho em ouro e prata, de modo a satisfazer o mais exigente freguez.

PREÇOS MODICOS

A Machina de Costura

ORIGINAL VICTORIA

Marca Registrada

Distingue-se de qualquer outra :
Pela sua elegancia :
Pela sua suavidade de trabalho :
Pela sua grande simplicidade :
Pela sua construcção solida e duradoura : e
Pelo seu andamento rapido e silencioso.

Estas notaveis qualidades valeram a nossa incomparavel **Original Victoria** uma reputação universal e sem precedente.

Em todas as casas, tanto nas da alta sociedade como nas burguezas e de operarios, e em todos os bons atelieres, esta machina **Original Victoria** em primeiro logar.

Pelo seu mechanismo simples e engenhoso ella não precisa de reparações e a sua aprendizagem é das mais faceis A **Original Victoria** offerece por estes motivos aos seus compradores uma garantia séria e illimitada motivo que a torna preferida por todos.

Superior a qualquer outra a **Original Victoria** não teme concorrencia alguma.

Desconfiem das imitações e exijam a verdadeira marca **Original Victoria**, sem a qual não póde haver garantia.

Unico recebedor n'esta praça

SEVERO A. PIUMA

ARAME DE AÇO OVALLADO

DE

ALTA RESISTENCIA

MARCA GORGON REGISTRADA

Nº. 18 X 6

Resistencia	970 kilos
Comprimento	477 metro
Peso	20 kil

É o mais preferido em todo o Estado

O QUE TEM DEMONSTRADO PELA SUA EXTRAORDINARIA PROCURA

Arame farpado de aço galvanisado

Marca GAUCHADA Registrada

GARANTIDO | Resistencia 5(| Comprimento 50 metros | Peso | GARANTIDO

A extraordinaria procura d'este arame, demonstra exclusivamente a preferencia que os Srs. estancieiros dão ao artigo, não só por sua superior qualidade como tambem, nenhum outro arame farpado offerece as vantagens acima descriptas em resistencia e medição.

SEVERO ALGEMIRO PIUMA

UNICO RECEBEDOR EM JAGUARÃO

FORMOSINA

CREME DE ROSAS PARA A CUTIS

Amacia, limpa, perfuma e dá côr — Aformosêa o rosto e realça a belleza

Faz desapparecer cravos, espinhas, manchas, echimosis, sardas e pannos

Não é gordurosa, não mancha, nem empasta a pelle!

MAIS BARATA QUE QUALQUER OUTRA

A' venda nas principaes pharmacias e casas de commercio.

ELIXIR DE GALEGA

Augmenta o leite das mães que amamentam

VIDRO 4$500

A' venda em todas as pharmacias

Caixa Geral das Familias

—FUNDADA EM 1881—

Porque me segurei na Caixa Geral das Familias

Porque é a mais antiga das Sociedades Brasileiras de seguros sobre a vida ; tem a solidez e honestidade testemunhadas por 30 annos do mais honesto e regular funccionamento ; sempre pagou os contractos immediatamente á apresentação das respectivas provas, sem que até hoje tenha tido **uma unica reclamação** por falta de prompto pagamento.

E' uma sociedade **puramente mutua**—O Excedente pertence exclusivamente aos possuidores de apolices, visto que não se lhes tira parte alguma do Excedente para distribuir a accionistas.

A Sociedade pertence aos Segurados, os quaes tem todo o poder na direcção dos negocios, e no interesse exclusivo dos quaes ella é administradora.

As operações financeiras da **Caixa Geral das Familias** são feitas em nome da Sociedade, e não em nome de uma ou mais pessoas.

Todos os lucros sejam elles de que natureza forem, pertencem aos Segurados, aos quaes exclusivamente revertem.

A Caixa Geral das Familias tem as suas **reservas em Apolices, Predios e Moeda.**

A Administração e os Delegados Fiscaes são escolhidos d'entre os Segurados, segundo o voto da maioria nas Assembléas devidamente convocadas.

Cada socio da Sociedade tem direito a um voto nas suas Assembléas.

Aquelle que não puder comparecer pessoalmente, pode se fazer representar por outro qualquer socio.

A Caixa Geral das Familias é uma Sociedade pelos Segurados, dos Segurados, e para os Segurados.

Sendo a sua séde no Rio de Janeiro, todas as deliberações são **immediatas.**

Seus capitaes ficam no paiz onde sua applicação é sempre conhecida, concorrendo para a prosperidade da Lavoura, Commercio e Industria nacionaes.

Suas tabellas são as mais modicas possivel. E eu, como Segurado gozo das seguintes vantagens e privilegios :

a) de 5 em 5 annos participo dos **lucros** que forem verificados nos balanços, sujeitos á exame e julgamento dos proprios Segurados;

b) tenho sempre o **praso de favor, vigorando a minha apolice** apezar de serem os premios devidos nas respectivas epochas ;

c) tenho a faculdade de fazer reverter o beneficio do seguro para quem fôr de meu agrado determinando isso na proposta inicial ;

d) tenho minha Apolice, durante todo o prazo do contracto, incluida no **Resgate Semanal**, a 23 de Junho e 24 de Dezembro, de cada anno, podendo ser beneficiado de cada vez com direito de continuar com a minha Apolice em vigor, pagando o mesmo premio que anteriormente, independente de nova proposta e sem que seja submettido a novo exame medico, e consequentemente, concorrendo sempre aos novos e consecutivos sorteios, feitos de 6 em 6 mezes ;

e) desde que tenha effectuado pagamentos, pelo menos de 3 annuidades, minha Apolice não cahirá em commisso, terá sempre um **valor real e incontestavel**, apezar de ter gozado da garantia do seguro integral, em caso de morte, durante todo o tempo decorrido, e de ter sido minha Apolice incluida 6 ou mais vezes no **Resgate Semestral.**

Não tendo, pois, de **morrer para ganhar.**

Si viver 3, 10, 15 ou 20 annos, poderei liquidar a minha Apolice da maneira que melhor convenha á minha situação, e si fallecer antes, terei conseguido deixar á minha Familia ou Herdeiros, recursos immediatos, isto é, uma herança liquida e certa em dinheiro, e não uma demanda.

A Caixa Geral das Familias pelo seu **Systema e Organisação**, symbolisa o mais perfeito typo de Sociedade de Seguros Mutuos Sobre a Vida, e por conseguinte ella é a melhor de todas as Sociedades e garante aos seus Segurados a melhor fórma de protecção e de emprego do capital.

Séde da Sociedade

87 -- AVENIDA CENTRAL -- 87

RIO DE JANEIRO

AVISO : Continua como agente da Sociedade o **Sr. Emygdio Gerundo**

LUIZ QUINTAES.

Agente geral

Correspondente nesta cidade : *Rache, Leite & C.*

Nueva Sastreria Pereira

de

MANUEL PEREIRA

VILLA DE ARTIGAS

El proprietario de este nuevo establecimento tiene la satisfación de participar al publico en general que acaba de instalar en esta Villa una bien surtida Sastreria en la cual se confecciona con prontitud y esmero toda obra concerniente al ramo.

Posee un basto surtido de casimires extranjeros propios para la estación. Además un selecto surtido de cortes de chalecos de piquet y de seda.

Tiene sienpre ropa hecha de todos precios y medidas.

Trabajos garantidos y precios módicos

A Situação

Anno VI | N. 151 | Orgão e propriedade do Partido Republicano 12-11-1911. Director-Gerente: Luiz F. Ricci

15 DE NOVEMBRO DE 1911

FESTA REPUBLICANA

NOTAS DE REPORTAGEM

Descerradas as cortinas que velavam as imagens dos dois illustres brasileiros, pelos Tenentes coroneis João Carlos Menna Barreto e Trogyllio de Oliveira, reboaram as palmas de viva saudação á memoria sagrada de Deodoro e ao patriotismo de Hermes da Fonseca.

—

Pedindo a palavra, em nome da quarta Aula publica, a intelligente menina Maria José dos Santos, com muita eloquencia, disse:

«Na minha alma de pequena brazileira, tanto mais cresce um grande, um immenso amor pela Republica, quanto mais comprehendo a historia formosissima da minha patria bem amada!

Sei commovidamente, a historia d'aquelle desassombrado mineiro, que cheio de uma coragem sagrada, cheio de uma intensa fé patriotica, louco de amor, loucura divina, deu a cabeça altiva e santificada á corda sinistra de uma forca, unicamente porque amava a liberdade, e, queria pelejar e morrer por Ella!

Se eu não fosse filha de uma terra republicana, talvez, não pudesse ter o culto e a admiração pelos grandes e verdadeiros heróes.

Bemdicta seja a minha patria, bemdicta seja a forma de governo que fraternisando os homens, libertando as mulheres estabelece o direito de todos, aformoseando a existencia de tudo quanto existe com a sagrada manifestação espontanea de todos os direitos.

Viva sempre em nós, o culto nacional, áquelles santos que souberam, desinteressadamente, trabalhar pelo progresso da Republica e da nossa patria, eterna e constantemente bem amada!

Viva a Republica! Viva o Rio Grande do Sul! Viva Jaguarão! Viva a Imprensa Jaguarense!»

—

Seguio-a, a galante Aracy Valente, que recitou enthusiasticamente estes patrioticos versos:

Por entre cantos e festas,
Tambem levanto o meu canto:
Salve! patria das florestas!
Salve! patria dos encantos!
Ha nessas serras gigantes
Symbolismos de grandeza
Que os velhos deuses constantes
Escondem da Natureza.

Ha tantos caros arcanos
Na terra do meu Brazil,
Que os rios são oceanos
E, o céo é todo de anil;
E, as glorias seguem cantando
Em grandes vezes sagradas,
A historia perpetuando
Da patria d'esse. [illegible]!

Eu canto as selvas e os sóes
Da minha patria querida;
Da patria cheia de heróes!
Por quem eu dou minha vida!
E' por isso, que eu relembro
Tudo que é grande e humano!
Salve, quinze de Novembro!
Salve, Ideal Republicano!

Destacando-se de seus companheiros, o pequeno Alexandre Salvador, pronunciou com todo desembaraço a seguinte oração:

«Permitti que, eu, pequeno como vêdes, e descendente da grande nação dos arabes, mas nascido neste recanto do Brazil, neste pedaço do Rio Grande do Sul, que se chama bello e formoso Jaguarão, venha, tambem, partilhar desta festa nacional.

Sou, pois, brazileiro e mais do que tudo sou Jaguarense, meu coração animado pelas bellezas d'esta terra, pois só ella faz-me desejar estudar e ficar homem; e um dia empunhar o formoso pavilhão auri-verde, que hoje tremula, e abraçado com elle beijal-o e dizer: sou teu filho morrerei por ti.

Viva o Brazil!
Viva a Republica!
Viva Jaguarão!

Viva a commissão de festas!»

Dirigindo-se á commissão organisadora da festa a interessante Nerina Cordeiro Porto saudou-a nos seguintes termos:

«Excellentissimos srs. membros da commissão.

Em nome da minha querida professora e no das minhas collegas, venho offerecer-vos este singelo *bouquet* em gratidão pelos serviços que prestastes no desempenho da incumbencia que vos foi confiada.

Patenteiam esses serviços o grande amor que tendes á republica e como esse sentimento é accorde com os que por ella experimentamos congratulamo-nos comvosco e vos felicitamos, exclamando: Viva o nosso amado Brazil!»

Ao finalizarem suas patrioticas allocuções, receberam as gentis creanças fartos applausos da numerosa assistencia.

Eis em pallidas palavras o que foi essa parte do programma das festas do 57º de caçadores, deixando no espirito dos presentes as impressões da mais grata recordação.

Servido *champagne*, falaram o tenente coronel Trogylio de Oliveira, agradecendo os conceitos [illegible] de saudação que em nome do 12 regimento, lhe dirigio, o tenente Elpidio Martins, e o coronel Pereira Botafogo, saudando o 57º.

12º Regimento

A's 2 horas, as praças do 57º. batalhão encorporaram-se ás do 12º. regimento afim de no quartel deste ultimo corpo em conjuncto, tomarem parte no jantar. Durante este se prolongou a maior cordialidade entre ellas, havendo sido trocados muitos brindes.

Ahi compareceu tambem grande numero de officiaes do referido batalhão, sendo cumulados das maiores gentilezas pelos seus camaradas d'aquelle corpo.

O Tenente Soares Pinto, interpretando os sentimentos de seus collegas agradeceu a prova de demonstração de gentileza e fraternidade.

Fartos mesas de doce e *champagne*, acharam-se sempre promptos á disposição dos visitantes que como já dissemos, eram fidalgamente recebidos e cumulados de attenções.

Todos os alojamentos do valoroso 12º regimento estavam artisticamente ornamentados, apresentando, a par do muito aceio e perfeita ordem, deslumbrante aspecto.

Foi magnifica a impressão que todos trouxeram da visita a esse quartel.

Durante o resto do dia, os quarteis do batalhão e regimento estiveram franqueados a visita do publico, que não cançava de elogiar o bello effeito que produzia o capricho e esmero com que se achavam ornamentados.

Retreta

A's 3 horas da tarde, já se notava na praça 13 de Maio, extraordinaria concorrencia attestando o interesse da nossa população em comparecer á brilhante festa.

Uma multidão affluia de todos os lados aquelle local que ficou regorgitando de pessoas, avidas de assistir a essa parte do programma, pela qual era grande a espectativa popular.

O movimento de carros era crescido, e o numero de pessoas a cavallo e em carruagens, simplesmente incalculavel.

Pouco depois chegaram as bandas do 57º batalhão e 12º Regimento que, executando o respectivo programma, tocaram a retreta, nos vistosos coretos, adrede preparados para esse fim, executando lindos trechos musicaes.

As sacadas dos predios situados naquelle perimetro apresentavam bellissimo aspecto, engalanados com apurado bom gosto, cheios de flores, palmas e finissimas colchas.

Admirando o capricho artistico dos enfeites, e gozando a delicia da boa musica, demorou-se ali a enorme massa de povo, até ás 4 1/2, hora designada para a realisação do corso.

Corso

Na praça Commendador Azevedo, a commissão directora do *corso*, composta dos distinctos cavalheiros Major Capitolino Freire Gameiro, Capitão Patricio Faria Santos, dr. Gaziben Azevedo, Arcino Rodrigues, Capitão Manoel Antonio D[illegible], aspirante Ney Braga, dr. Hermes Marques, Thomaz Aquino de Mattos, Vasco [illegible] Bandeira Filho e do Cidadão [illegible], organisou o prestito, collocando em ordem os carros que se apresentaram para nelle tomar parte.

Em seguida o prestito organisado, correctamente dirigiu-se, pela rua *27 de Janeiro*, para a praça *13 de Maio*, onde effectuou-se o *corso*.

Mais de quarenta carros, quasi todos enfeitados com arte, e alguns allegoricamente preparados, conduzindo a massa distincta da nossa sociedade, formaram naquelle *corso*, que constituiu, a nosso ver, a nota mais accentuada [illegible] artistica da memoravel festa patriotica.

Entre as muitas pessoas que já se achavam, conseguimos tomar nota das seguintes:

No carro do *Club [illegible] Jaguarense*, senhoritas Diolaira Ferreira e Mariah Mattos; no do *Club Jaguarense*, senhoritas Dorvalina Rodrigues e Adilia Marques; no carro allegorico do *Club União Fraternal*, do 3º districto, senhoritas Diva Dutra, Sinhá Villas Boas, Francisca Farias, Noemia Dutra e Cecy Dutra; no carro da *S. União Gymnasial*, senhoritas Alayde Franco, Nenita Azevedo e Alice Franco; no carro allegorico da *União Caixeiral* senhoritas Olga Passos e Noe[illegible] Camara; e no representando pela Colonia Portugueza [illegible] senhoritas [illegible] de Mattos Wilma [illegible] e [illegible] Passos Faria Santos.

Vimos tambem, occupando o carro allegorico da *Sociedade União Operaria*, as seguintes gentis creanças: Luiza Fabre, Sarah Sqff, Sylda Echevenguá, Argentina Martins, Esmenia Braz, Alvaro d'Avila Pereira, Miguel Rembowsky e Alter Dafou.

E outros carros, notamos os seguintes: José Cassia Lopes e senhora, Leoncio Fonseca e senhora, Maria Wienner, Dorina Vergara, Maria Luiza Fabre, Casita Coirolo, Maria Ayrosa, Aida Marques, Armanda Maciel, Amalia Dr[illegible] Silveira, [illegible] Silveira, Otilia Marques, Maria [illegible] Soares de Lima, Maria Alves, Dorothea Vergara, A[illegible] Vergara, Nena Raffo, Ondina Cardoso, Otilia Raffo, Clara Mano, Idalina Mano, Laura Cardoso, Aida Cardoso, Alydes Rodrigues, Ema Rodrigues, Anna Rodrigues, Berta Brandão, Lisetta Brandão, Lucinda Pacheco, Odilia Pacheco, Arinda Passos Faria Santos, Faraydes Passos, Bruneza Tavares Leite, Emma Tavares Leite, Ida Marques Gonçalves, Ilda Mallet, Marieta Leal, Ilda Amaro, Ondina Amaro, Theodora Amaro e Ayda Barlacham.

Os membros da commissão directora do *corso* vestidos uniformemente, de branco, e montados em fogosos corceis ricamente ajaezados foram incançaveis e dirigil-o de modo conveniente.

Até a noite, o *corso* desfilou brilhantemente, no meio de geral satisfação.

As distinctas senhorinhas que acabamos de nomear, pela sua belleza natural e pelo *chic* das suas ricas *toillets*, emprestaram fascinante realce á festa em que houveram por bem de concorrer com o brilhantismo excepcional das suas gentilissimas presenças.

Sessão Civica

A patriotica commissão organisadora da festa excepcional [illegible] com muita felicidade, de apotheosar, ornamentando, symbolisando, allegorizando estados, personalidades, grandezas brazileiras, todo o movimento redemptor da Republica, o nome dos martyres figurando em escudos, junto ao monumento da Liberdade.

Entre revoadas e luzes fez-se a construcção do [illegible] sobre o qual [illegible] quadrilatera, tendo a superficie [illegible] das sessões.

A estatua da liberdade, levantada no vertice do monumento, tinha á mão direita extendida uma rutilante estrella.

Alguns metros da base do mesmo monumento, em forma de angulo, erguia-se em destaque de disposição artistica a expressão deslumbrante e attraentissima de allegorias e significações dos Estados Unidos do Brazil.

Ao centro, illuminada fortemente, surgiram a gentil Senhorinha Cilalia Silva, figurando a imagem representativa da Republica, e [illegible] de 21 meninas, todas de branco e com fitas republicanas.

Ao alto das imagens significativas apparecia o symbolo maximo da apotheose.

As 7 1/2 achavam-se reunidos para a sessão magna não só as pessôas da Commissão Central, como tambem os representantes da Republica Portugueza, da Republica do Estado Oriental do Uruguay, do Sr. Dr. Presidente do Estado, do dr. Chefe de Policia do commando desta Inspecção militar, do commandante da 3ª brigada de cavallaria, da Imprensa, auctoridades civis e militares e muitas pessôas gradas.

A Commissão, gentilmente, deu a presidencia da sessão ao distincto militar, Coronel, Botafogo que, alludindo ligeiramente ao intuito da festa, abriu a solemnidade, dando, a palavra ao orador official nosso companheiro Barbosa Neto.

Este, acclamado de intensa salva de palmas começou a pronunciar o seu discurso, recitando a primeira estrophe da «Ode aos Bahianos» de José Bonifacio.

Fallou do movimento politico do exercito, no Imperio, pacificando a demagogia provincial, contendo o instincto de desaggregação, evitando que a patria se esphacellasse macedonicamente em miserandos retalhos continentaes.

Esboçou o perfil do Duque de Caxias.

Fez, invocando aquella espontanea dedicação dos verdadeiros propagandistas, o elogio da Republica.

Mas, a oração do nosso companheiro tocou ao auge quando revelou, n'um trabalho de psichologia politica, a vida de [illegible], simples, silenciosa e formidavel, atravez d'uma epoca de profundas anomalias, synonymia dos delictos e das responsabilidades sociaes, a caracterisada revanche de insidiosos elementos defrentando tudo e todos para a instituição que ajudara a proclamar.

E concluio saudando o partido republicano de Jaguarão, representados nos propagandistas da Republica, Dr. Carlos Barboza e Coronel Manoel de Deus Dias.

O orador foi muito felicitado.

Em seguida pedio a palavra o intelligente menino Manoel de Cerqueira Mano, já tão conhecido dos nossos auditorios, que pronunciou vibrante e enthusiastico discurso allusivo a grande solemnidade.

O Presidente da sessão dando a palavra ao nosso valioso amigo, distinctissimo administrador municipal, Dr. Faustino Corrêa, este agradeceo em carinhosas e eloquentes palavras a collaboração dos collegios publicos e de todos que tinham contribuido para o brilhantismo d'aquella festividade.

Em seguida foi, por este, encerrada a sessão, e executado o hymno nacional que foi ouvido, de pé, por toda a selecta assistencia.

Exercicio de Esgrima

A's 8 horas da noite, chegou á praça 13 de Maio, precedida pela banda de corneteiros uma galharda companhia sob o commando do 2º. Tenente Waldemar Souto de Oliveira, afim de realisar um exercicio de esgryma de bayoneta.

A presença dessa força, áquelle local, despertou um vivo interesse por parte da multidão que ali se premia disputando a porfia approximar-se della.

Estendida em linha de quatro filas, houve então o exercicio de manejo e depois o de assalto, terminando elle com trez salvas de alegria e uma de metralha, disparadas pelos respectivos circulos e em linha, recebendo os seus executores muitas palmas.

Finalisou esse bello exercicio com a patriotica

Canção militar

«Para-Belum,» lettra e musica de duas praças de pret, cantada pelas praças do Batalhão e do 12º regimento, produzindo optima impressão.

(Continúa)

A SAUDE DA MULHER

COLICAS VIOLENTAS—Tenho a satisfacção de communicar que pessoa de minha familia, soffrendo de colicas violentas, por occasião das menstruações, ficou radicalmente curada, com um vidro de Saude da Mulher

Podem fazer o uso que entenderem desta minha declarrção.—De Vems:Att. e Amigo ARTHUR EMILIO JENISCH.—Negociante e fabricante de herva-matte. Dores de Camaquam.

Escriptorio e officinas

Rua 15 de novembro n. 11

Apparece todos os dias uteis á tarde

END. TELEG.—**Situação**

ASSIGNATURAS

Cidade anno ...... 20$000
« semestre .... 12$000
Para fóra anno ...... 22$000
semestre .... 14$000

Extrangeiro

ANNO .... 24$000
SEMESTRE .... 12$000

PAGAMENTO ADIANTADO

O pagamento será exigido dentro do primeiro mez da assignatura assim como dos annuncios.

SABBADO 18 DE NOVEMBRO DE 1911

—Jaguarão—

18 NOIVAS AFOGADAS

Em Vasard, Transegivania, pereceram afogadas dezoito moças, que, desejando estar de accordo com as tradições, foram banhar-se no rio Aluta, que passa a uma pequena distancia daquella cidade.

Diz a tradição que o Aluta é um rio que dá felicidade a quem nelle se banha e que as raparigas solteiras, que á meia-noite ali vão tomar banho, casam-se dentro de um anno.

Um grupo de mocinhas de idade entre 19 e 24 annos se reuniu e resolveu tentar a sorte, indo tomar o banho, de accordo com o que informam as advinhas.

Nenhuma dellas sabia nadar, o rio tinha abundancia de agua, noite fria, etc., quando as raparigas todas se jogaram á agua, com receio de uma surpreza, se dirigiram para um ponto occulto, onde não pudessem ser vistas.

Ahi o rio tinha correnteza e carregou com algumas; estas gritaram, estabeleceu-se o alvoroço e accudindo uns pescadores, com risco da propria vida, salvaram apenas duas moças, perecendo dezoito afogadas.

O facto causou grande sensação, porque algumas das raparigas que morreram tinham boa posição e já andavam de namoro.

As feiticeiras do Vasard, e ali ha muitas, dizem, para não comprometter a tradição, que as raparigas foram em bando ao rio para troçar depois, mas que foram castigadas pela sua maldade. Que as aguas do rio Aluta são de facto milagrosas, que muitas raparigas ali estiveram, sósinhas, a banhar-se, e antes de nove mezes estavam casadas...ás vezes pelos conselhos do abbade, outras pela intervenção do prefeito de policia da localidade.»

Viajante ousado

O jornalista sueco Andez entrou no porto de Kolberg, tripulando uma canoa feita de um só pau.

O ousado navegador já se acha desde principios deste anno nessa viagem aventureira, emprehendida em virtude de uma aposta.

Sahindo de Stockolmo, seguiu elle em sua primitiva embarcação pelo golfo da Finlandia para S. Petersburgo, de onde subiu o rio Volga até o Con, atravessou o Mar Negro, tomando depois os rios Dniester e Vistula e voltando pelo Baltico.

Phosphœnoleo.— *Vinho iodo-tanico phosphatado*. — O melhor tonico e fortificante, para crianças fracas, para moças anemicas e para convalescentes. — Formula conhecida e approvada por muitos medicos do Estado, que desde muitos annos o têm receitado em sua clinica. Substitue com vantagem o oleo de figado de bacalhau. — Garrafa 5$000. — A' venda em todas as pharmacias.

Secção Optica da Pharmacia Sicard

Esta casa participa a seus favorecedores e ao publico em geral que acaba de completar seu Stock de artigos de optica e que, alem de estar munido de apparelhos para qualquer exame da visão, conta com machinas e utencilios para preparar qualquer qualidade de oculos, de accordo com as necessidades dos pacientes ou receitas medicas. Armações e christaes de todos os tamanhos e gostos, sendo elles das melhores fabricas e qualidades.

Oculos de côr, phantasia, impertinentes etc. etc.

(Até 31—12.)

606

O especifico de Erlich contra a syphilis

A pharmacia **Villas-Boas** recebeu da Allemanha os mais modernos e completos apparelhos para applicação das injecções intravenosas e para as intramusculares do afamado especifico anti-syphilitico **606**, assim como ampolas do mesmo preparado, cuja procedencia garantida, technica e asepcia observadas no preparo são uma garantia para o bom resultado e efficacia já observadas em diversos enfermos que delle fizeram uso.

OUTRA ADHESÃO

Encontramos em nosso ardoroso collega «Intransigente»:

«Adheriu ao partido republicano, tendo procurado, nesse sentido, o nosso chefe dr. Trajano Lopes, o nosso patricio sr. Pedro José dos Santos, residente no 3º districto do municipio.

Os nossos cumprimentos ao novo correligionario, que, deixando as fileiras «federalistas», para servir ao partido republicano, mostra ser um bom rio-grandense».

CAUSAVA HORROR !

Cura maravilhosa !!

Illmo Sr. João da Silva Silveira.

Amigo e Sr.

A gratidão antes de tudo. Estou curado com a sua famosa preparação *Elixir de Nogueira, Salsa, Caroba e Guayaco*. Quem desta terra não me conheceu com a phisionomia herrorosa, supondo-se até que eu era morphetico? Quem muitas vezes, ao embarcar nos bonds, onde sou empregado, não lamentaria a minha sorte, ao ver-me com o rosto e as orelhas que mais pareciam de um monstro de que de um ente humano? Pois bem, essa molestia, oriunda de males syphiliticos, perseguiu-me por alguns annos, trazendo-me por alguns annos sempre em desconsolo, até que o *Elixir de Nogueira, Salsa, Caroba e Guayaco*, veio tornar-me perfeitamente curado.

A minha saude, Sr. Silveira, deve-a á sua preparação; esta é a verdade; sei que ella não precisa de elogios meus; entretanto, a gratidão antes de tudo. Peço-lhe licença para publicar esta carta; quero tornar publico, ao longe, o quanto é prodigioso o seu *Elixir*.

De Vmce. attº. amº. e criado

Emygdio Xavier de Souza.

Pelotas, 28 de Março de 1883.

Vende-se nas boas pharmacias e drogarias desta cidade

Casa matriz— Pelotas —Rio Grande do Sul— Caixa Postal 66—Deposito Geral e Casa Filial —Rua Conselheiro Saraiva 14 e 16. — Caixa Postal 148— Rio de Janeiro.

Pelotelegrapho

RIO. «O Jornal do Commercio,» publica a seguinte «varia,» em primeiro logar:

«Temos de dar baixa em Pernambuco da nossa lista dos Estados escravisados.

Admitida que seja qualquer das duas versões sobre o resultado da eleição do dia 5 não resta duvida que ali houve lucta, verificando-se o processo de validade dos votantes; reappareceu o sentimento da verdadeira responsabilidade na escolha de um candidato contra o outro; em summa o povo exerceu o seu afamado—direito soberano—.

Parabens a Pernambuco que entra assim nas fileiras dos Estados realmente emancipados unicos que pódem salvar a imputabilidade moral da Republica e protegel-a contra o escarneo de ser uma feitoria de mandões que fazem o povo votar ou não votar como querem.

Que venha, agora, a Bahia cerrar fileiras. Que ella tambem sacuda o jugo odiento da oligarchia que a traz no chaõ.

Tempo virá, e muito breve, em que o governo deste nosso paiz ha de repousar como deve, não pela vontade de meia duzia de manipuladores politicos, mas genuinamente, pela vontade popular, devidamente illuminada por uma opiniaõ independente e séria».

—

Recife,—Foi encontrado no rio o cadaver de um soldado da Policia.

Rache, Leite & C.

Sucrs. de Augusto Leivas & C.

Filiaes em Rio Grande

E

ARTIGAS (R. O. URUGUAY)

Importação directa da Europa dos seguintes artigos:

Telhas de ferro galvanisado, Arame galvanisado marca **Indio**, Oval, farpado e outros, Ferro em chapas e barras, Carvão de forja especial.

Vinhos Portuguezes

Oleo de linhaça, Tintas especiaes para pinturas, Arados e outras ferramentas para agricultura e muitos outros artigos. todos garantidos de superior qualidade e que vendemos á preços modicos.

Agentes dos afamados cofres, camas e fogões de ferro da fabrica de **Alberto Bins**.

Grande Stock de madeiras para aramado e construcções, cereaes e productos nacionaes

Unicos recebedores do **Arroz especial** da Granja Carolina.

COMPRAM FRUCTOS DO PAIZ

JAGUARÃO

Gabinete de Optica

—DA—

PHARMACIA UNIVERSAL

DE

CELERINO SA' DE ALMEIDA

Completo sortimento de Optica Norte-Americana

Aviso ao publico em geral que desta data em diante abri annexo a **Pharmacia Universal**, um gabinete de optica com todos os apparelhos necessarios para exame scientifico da vista, como tambem fabricação de oculos e pince-nez com crystaes medicinaes especiaes, talhados segundo o caso como sejam «sphericos», para myopia, «Presbicia» (ou vista cançada) Hypermetropia—cylindricos para astigmatismo—plano—composto, mixto e irregular, crystaes bifocaes para ver ao mesmo tempo de longe e de perto.

Se avia receituario oculista com pronptidão e esmero

Unica casa que tem á venda as legitimas lentes acromaticas Luxsenfel

PREÇOS MODICOS

RUA 15 DE NOVEMBRO NUM. 24

JAGUARÃO

Vende-se

uma casa na Rua dos Andradas nº. 1 com bons comodos para familia. Para tratar com sua proprietaria.

Clementina de Moura e Silva.

FLUXEOL

cura constipações, defluxos e influenza em 1 dia, ao ar livre. Vidro 2$000. Em todas as pharmacias.

Vende-se

Quatro acções da *Companhia Fluvial Jaguarense*, proprietaria do vapor *America*. Informações no escriptorio da gerencia d'*A Situação*.

No necroterio estaõ depositados oito cadaveres, inclusive um de creança.

—

O terror na cidade é indescriptivel.

—

O grupo atacado hontem, á noite, na ponte da Boa Vista, resistiu com pistolas Mauser.

—

A guarda da Casa de Detençaõ tambem atirou.

—

Na occassiaõ dos conflictos foram presos no edificio do «Diario de Pernambuco,» 29 cangaceiros.

—

Dizem que os batalhões e alvarengas, de onde grupos atiram para a cidade, foram fornecidos pela companhia de serviços maritimos, da qual é director secretario Rosa e Silva Junior.

—

Deixou o cargo de chefe de policia o dr. Ulysses Costa, partindo em trem expresso, para a Parahyba.

—

Os socios da linha de Tiro estão auxiliando o exercito.

—

Continúa a maior vigilancia das tropas nas ruas.

—

O subdelegado da Encruzilhada feriu, gravemente, com um tiro o chefe de trem que seguia para a Parahyba, afim de trazer para aqui a força do exercito lá existente.

—

Posso afirmar que só o prestigio do general Carlos Pinto domina a indignação popular contra os responsaveis pelos assassinatos.

—

Correm que estão presos, por ordem do general inspector da região, Rosa e Silva Junior, Othon Mello, João Demetrio, Alfredo Bandeira, Tancredo Bandeira e outros que se achavam no edificio do «Diario de Pernambuco.»

—

Consta que o deputado Julio de Mello e Gonçalves Ferreira Junior se evadiram.

—

Ao Hospital Militar fora recolhidos mortos Arlindo Costa e mais 3 individuos que cahiram baleados, não sendo ainda reconhecida sua identidade.

Ao mesmo hospital, com ferimentos graves foram recolhidos: sete praças do exercito, e os civis Carlos Kilmen, Pedro Guerra, Manoel Alves e o tenente do exercito Marcos Evangelista.

—

Alem do tiroteio da ponte da Boa Vista houve descargas em outros logares.

—

Na calçada do Quartel General da Região foram feridas praças do exercito, a tiros partidos dos batalhões postados no cáes Regeneração.

—

Antes do tiroteio o general Carlos Pinto, tendo noticia que se achava na estação Rua do Sol, uma força da Policia, de 39 praças, pediu pelo telephone informações ao dr. Ulysses Costa, chefe de policia, o qual declarou que essa força estava esperando o trem para embarcar.

O general Carlos Pinto, suspeita que essa força tivesse ido esperar no rio.

—

O trafego dos bonds está interrompido.

—

Corre que o general Carlos Pinto intimou o governo a fazer-lhe entrega das armas e munições da policia.

—

Está depositado no Necroterio o architecto Lustosa, ferido mortalmente por bala.

—

Informam que Rosa e Silva Junior, contrario ao que a principio se espalhou, não foi preso, sendo porém, certo que

„ECZEMATINA"

Pomada poderosa,empregada com grande successo, para a cure de todas as molestias da pelle, como ; eczemas, darthos, empinges, boa taçoes, espinhas, erupsões cutanea emfim, para qualquer ferida, recente ou chronica. —Vende-se em todas as pharmacias.

Fórmula do pharmaceutico NELSON R. SILVEIRA

Deposito : PHARMACIA POPULAR--

Vinho Creosotado

do Pharmaceutico e Chimico **João da Silva Silveira** autor do ELIXIR DE NOGUEIRA— Reconstituinte de 1ª ordem, cura a tuberculose até o 2º grau—Vende-se em todas as pharmacias e drogarias — CASA MATRIZ — **PELOTAS — RIO GRANDE DO SUL** — CAIXA POSTAL 66.

DEPOSITO GERAL E CASA FILIAL --- RUA CONSELHEIRO SARAIVA 14 E 16

CAIXA POSTAL 148

RIO DE JANEIRO

fugiu do edificio do «Diario», pelo telhado.

—

Julio Mello e Gonçalves Ferreira tomaram o primeiro trem para a Parahyba.

—

RIO

O general Menna Barreto, ministro da guerra, autorisou o general Belarmino Mendonça para organisar o 6º grupo de artilharia annexo ao 57º batalhão de caçadores em Jaguarão.

Manobras de guerra

12 Regimento de Cavallaria

Por determinação do Senhor General Commandante da 3ª. Brigada de Cavallaria, foram ha dias iniciadas as manobras de guerra pelo 12 Regimento de Cavallaria, manobras que irão até 30 do corrente. Constarão de manobras isoladas de Cavallaria e manobras combinadas com a Infantaria.

Hontem, o Senhor Tenente Coronel João Carlos Menna Barreto, D. Commandante do 12, para conhecer da prestesa da sua distincta corporação mandou, inesperadamente, fazer o *toque de reunir*, em quanto dava entrada no pateo do quartel, á cavalhada, seguindo-se os toques de *pegar cavallos, ensilhar e montar*.

As 10 horas a. m. sahia um esquadrão sob o commando do Sr. Primeiro Tenente Julio A. da Silva e as 10, h. 40 um outro sob o Commando do Sr. Primeiro Tenente Ozorio L. de Oliveira Pimentel. A esses distinctos officiaes, fez o illustre Commandante Menna Barreto, entrega do thema seguinte, para que fosse desenvolvido: «Ataque e defeza de um comboio.» Instrucções...

- As 8 horas da manhã parte um comboio para o Passo das Pedras, levando generos, munição e fardamento, para uma columna que está de observação naquelle Passo.

Commanda a escolta do comboio o 1 Tenente Ozorio, tendo como auxiliares o 2 Tenente Barros e aspirante Ney. Um esquadrão estando em reconhecimento encontra o comboio e ataca. Commanda esse esquadrão o 1 Tenente Julio, tendo como auxiliares os segundos Tenentes Pantaleão, Mello, e aspirante Felicio. Os Primeiros Tenentes Mesquita e Botelho são arbitros. O ataque dar se-ha alem da ponte dos Lagões. Ao toque de cessar fogo partido deste Commando, cessam as hostilidades.—Pouco mais das 11 horas era dado o começo da acção, que finalizou as 12 horas, com real aproveitamento, pois nenhum imprevisto da guerra moderna fôra descurado. O distincto chefe Menna Barreto, reunindo os esquadrões e os officiaes que o acompanhavam, dirigiu-se para a invernada do regimento, onde fez um regular descanço, ordenando dar pastagem e agua aos animaes. Regressou ao quartel as 2 horas proximamente e, antes que os cavallos fossem soltos, determinou ao habil veterinario, 2 Tenente Jorge Luff, minucioso exame á cavalhada, encotrando o illustre profissional somente 3 animaes que necessitavam de ligeiros curativos.

Foi esta uma medida que muito gostamos do estimado commandante Menna Barreto que se revelou antes de tudo, um experimentado e cuidadoso official de Cavallaria.

Hoje as 5 e meia horas a. m. seguiu uma força do regimento, que obdeceu ao thema abaixo, organizado pelo illustre Sr. Tenente Coronel João Carlos Menna Barreto e que foi fielmente executado:

«Uma columna de Infantaria inimiga approxima-se desta cidade pelo lado Oeste, conforme co mmunicação dos piquetes avançados.—Instrucções.

Um esquadrão que estava de promptidão segue em reconhecimento a essa força; encontra a ponta da vanguarda da inimiga daqui a 3 kilometros na estrada que segue para o Passo da Areia.—O esquadrão será commandado pelo 1º tenente Botelho, tendo como auxiliares os 2os. Ttes. Pantaleão e Franco e os aspirantes Ney e Felicio.

57 de Caçadores

O 57 batalhão de caçadores, sob o commando de seu digno chefe Tte. Cel. Trogyllio d'Oliveira, seguiu hoje, á tarde, para o 3º districto.

Antes de marchar o batalhão, foram juramentados dois alistados, fazendo um discurso allusivo ao acto, o sr. Tte. Soares Pinto

19 de Novembro

E' amanhã, dia feriado, consagrado a commemoração da bandeira nacional.

O culto respeitoso, que inspira o symbolo representativo da nossa nacionalidade, merece bem a consagração de um dia, inteiramente votado a elle.

Amanhã

Estará aberta á concurrencia publica a «Pharmacia Universal» do Sr. Celerino S de Almeida.

—

Aos socios da «Sociedade de Tiro nº. 30,» será ministrada instrucção na sede da sociedade.

—

Nos templos d'esta cidade serão effectuadas, de accordo com os respectivos ritos, as ceremonias dominicaes.

Club Jaguarense

Amanhã, como já noticiamos, terá lugar no *Club Jaguarense*, o baile de partida, sob a direcção do estimavel moço Sr. Arcino Rodrigues.

Sabemos que ha grande enthusiasmo para esse baile, que promette ser brilhante.

Salão para 'Cinema'

Consta-nos que será construido, brevemente na praça 13 de Maio, em local apropriado, um vasto salão para funcções cinematographicas.

Este salão, obedecendo aos preceitos de hygiene, satisfará todas as exigencias de uma casa desta ordem.

Fazemos votos para que seja em breve uma realidade esse projecto, que será mais um passo na trilha do progresso.

Anniversario

Cumpre hoje, annos de idade, a gentil senhorinha Auracelia Roxo Burlamaqui, querida filha da exma. sra. d. Innocencia R. Burlamaqui.

Parabens.

LLOYD BRAZILEIRO

A empreza Lloyd Brazileiro, já tomou posse de todo o material da Linha da Lagôa Mirim, composta dos vapores *Juncal, Colombo, Brazil* e rebocador *Periquito*, e de mais embarcações auxiliares.

Para este fim veio do Rio de Janeiro o sr. Samuel Almeida, representante do Lloyd, que, em companhia do Sr. coronel Manoel Luiz da Silva, digno Superitendente neste Estado, d'aquella empreza, estiveram nesta cidade. Continuam como agentes aqui, os Srs Rache, Leite &, Cª. e em Santa Victoria do Palmar, o Sr. Joaquim B. Calvete. Sabemos que virá para esta Linha, da Lagôa Mirim, um dos paquetes do Lloyd, «Brazil» ou «Xingú», os quaes são de pouco calado e com optimas acommodações para passageiros.

—

Essa empreza de navegação, que hoje pertence ao Governo da Uniao, ordenou conceder, tambem, na Linha da Lagôa Mirim, o abatimento de 30 o/o para as passagens, não só as que são por conta do Governo, como tambem aos officiaes e suas familias, que tenham de viajar á sua custa.

Photographias

O nosso amigo Sr. Augusto Bozzoli, habil photographo aqui estabelecido, teve a gentileza de offerecer nos tres photographias tiradas por occasião das festas do dia 15.

Tivemos tambem, opportunidade de apreciar a collecção inteira de photographias, que por elle foram tomadas, nessa mesma occasião.

-Esse trabalho, confeccionado com capricho e arte, falla bem alto dos meritos profissionaes do conceituado artista.

Agradecemos, penhorados, a fineza da offerta.

Cinema Ideal Recreio

Logo, á noite, no «Café Smart,» dará tres sessões cinematographicas, o applaudido «Cinema Ideal Recreio.»

Do programma para estas sessões, constam as seguintes «fitas»:

Amor e dinheiro e *O pequeno philantropo*, dramas; e *Medo aos microbios* e *Calino de caça*, comicas.

A primeira sessão começará ás 7 1/2 horas.

Matadouro

Dias 16 e 17

Foram abatidas 26 rezes com 3.715 kilos e 35 ovelhas.

Obitos

Dia 17

Geraldo, 2 mezes, filho de Petrona Mendes, pardo—Meningite cerebro spinal.

Cadeia

Por ter faltado com o respeito a um empregado da casa commercial do sr. Joaquim Antonio Ribeiro, esteve na cadeia Manoel de Souza.

Coqueluche ? BROMIL

DUELLO

Hoje, ás 5 horas da manhã, dois padeiros, dos quaes não conseguimos saber os nomes, trocaram tiros de revolver.

Um delles achava-se montado e fez trincheira do cavallo que,assustando-se. atirou ao sólo as 'bruacas que conduzia, espalhando os paes destinados a respectiva distribuição diaria.

Terminado o ligeiro e singular *duello* um dos contendores retirou-se mui pacatamente ficando o outro a juntar os pães.

O facto deu-se na rua General Deodoro esquina Andrade Neves.

Achamos que para taes *duellos* deviam os Srs. padeiros escolher campo mais apropriado como por exemplo a *Praça das Carretas*, onde não haveria perigo para os transeuntes.

Os projectis felizmente nao fizeram mais que assustar o cavallo a que ja alludimos e chamar a attenção dos moradores d'aquella zona.

Pensem os *bravos* padeiros e verão que temos razão.

6:500$000

Sobre a base de 6:500$000 vende-se a chacara que pertenceu a Antonio Francisco de Lima, situada nos suburbios desta cidade com a aréa de 6.273 braças quadra das fôreiras e que hoje pertencem a Leopoldo Antonio da Costa e sua mulher Joaquina Luiza de Lima.

Os proponentes podem se entender com João Maria Gonçalves da Silva ou com os proprietarios.

Arrendão-se 300 braças de superior campo, todo tapado e dividido em potreiros, situado no 1º Districto do Arroio Grande, logar denominado Serrito. Para tratar, nesta cidade, com Severo A. Piuma.

(até 10—12)

Campo a venda

Vende-se uma fração de campo. situada nas costas do Chasqueiro municipio do Arroio Grande.

Para tratar com Carlos Danigno, nesta cidade. (até 2ordem

Attenção

Carlos Danigno & Cia. participa a sua freguezia e ao publico em geral, que encarrega se de mandar lustrar a domicilio, toda e qualquer qualidade de moveis, como sejam mobilias de sala, renovar palhinhas, encerar etc. para o que dispõe de pessoal habilitado.

Telephone nº 50.

Vende-se

880 braças de campo situado no Xasqueiro com 2 bemfeitorias.

Para tratar com Petronilho Silveira d'Avila, nesta cidade.

Registro de Marcas

Hermogenes Rodrigues

Incumbe-se, mediante modica commissão de preparar os documentos precisos, para o registro de marcas de gado, ultimente creado pelo Ministerio da Agricultura, e encaminhar os mesmos documentos.

Pode ser procurado no Cartorio do 1º Notario Sr. Arnoldo Franco.

O Dr. Mello Dutra dá consultas, diariamente, na

Pharmacia Villas-Boas

da 1 ás 2 da tarde.

Applica injecções 606

SECCAO LIVRE

A LAS DISTINGUIDAS DAMAS

El 18 del corriente mes llegará de la capital Uruguaya á Artigas la modista Señora Vignoli.

Como alta novedad trae un espléndido surtido en sombreros de señoras y niñas, plumas de lluvia, aigrettes, postizos, articulos para el toilet y varios otros articulos del ramo.

Con tales novedades nos es permitido ofrecer á las distinguidas familias, arte y elegancia en nuestros trabajos.

Desde ya se darán lecciones de corte, **(regla fija)** á quien lo solicite, garantiendo la enseñanza rápida.—Tambien se darán lecciones de bordados Richelieu, encaje inglés, bainillas, filet, etc. en cualquier sistema de máquinas de coser.

Persuadidos de que podemos de esta manera responder á todos los gustos y exigencias de la moda, esperamos que nuestras distinguidas favorecedoras, nos honrarán con su visita.

Vignoli y Cia.

Atenderemos con sumo placer y esmero á toda clase de composturas y reformas de sombreros á gusto de la cliente.

Dirigirse a la Exposición en el Hotel Boroni, en Artigas.

N O T A—Nuestra permanencia será breve.

ARMAZEM "OLIVEIRA,,

—DE—

João d'Oliveira Alves

Vendas por atacado e a varejo

SECCOS E MOLHADOS

RUA GENERAL OSORIO, Nos. 40 E 42

ESQUINA DA RUA ANDRADE NEVES

Completo sortimento concernente ao ramo. Especialidade em Vinhos, Cognacs, Licores, etc., etc.

Recebem todos os vapores generos de primeira qualidade-fazendo o freguez acquisição de mercadorias bem fresquinhas.

Em charutos **non plus ultra.**

Tem sempre em deposito champagne de afamadas marcas, mortadellas, bolachinhas Duchen, Leal Santos, etc.

Esta casa prima no largo deposito que tem de finas conservas nacionaes e extrangeiras.

E' a unica casa nesta cidade que dispõe de uma excellente jardineira para entrega de generos a domicilio.

Endereço telegraphico: OLIVEIRA -Telephone, 63

Nã Temem competencia

VENDAS A DINHEIRO

RESTAURANT DO CLUB JAGUARENSE

O proprietario do Restaurant do Club Jaguarense avisa aos Snrs. Socios e amigos que sempre encontrarão n'esta casa o mais completo sortimento de finas e variadas bebidas e repleta mesa de

COMIDAS FRIAS

A qualquer hora do dia ou da noite.

Fornece pensão e manda viandas á domicilio, mediante previo ajuste.

Encarrega-se de banquetes, inlo mesmo fóra do «Restaurant,» obdecendo as exigencias do bom gosto, dispondo para isso de pessoal competente.

Quanto a qualidade, variedade e asseio da nossa cosinha podemos garantir não receiar competencia, pois todo serviço d'esta casa obdece a **direcção** e fiscalisação de seu proprietario.

Carmello Coulart

180—Rua 15 de Novembro numero—180

JAGUARÃO

RELOJOARIA OMEGA

Esta casa dispondo de excellente material,carrega-se de todos e qualquer serviço concernente a arte, garantindo-se esmero e promptidão

PERÇOS MODICOS

NOTA—As pessoas da cidade que dentro de 3 mez não procurarem a suas compostura perderão o direito de os reclamarem.—Os da campanha 6 mezes.

Pensão Hervalense

DE

JULIO P. DAS NEVES

Esta Pensão, recentemente e completamente reformada, dispõe de excellentes quartos com commodos para passageiros e familias.

O sesviço culinario é explendido encontrando-se sempre o apreciado churrasco.

Alem disto dispõe de uma boa coxeira para carros e cavallos e de um bom potreiro com excellentes aguadas, bem como milho e alfafa para os animaes.

Junto a residencia e consultorio do DR. XAMUSSET.

HERVAL

PEITORAL DE ANGICO PELOTENSE

Não ha em todo o mundo medicamento mais efficaz contra tosses, resfriados, influenza, coqueluche, bronchites, etc., do que o PEITORAL DE ANGICO PELOTENSE, verdadeiro especifico contra a tuberculose nos primeiros grãos. E' o melhor peitoral do mundo. Fabrica-se no Rio Grande do Sul. Vende-se em todas as pharmacias, drogarias e casas de commercio na campanha. Pedir sempre o verdadeiro **Peitoral de Angico Pelotense**; os vidros são grandes, o prego é barato e o remedio não fermenta e não se estraga. Não tem resguardo nem dieta.

E' UM XAROPE PRETO E SABOROSO

OUM XARPE QUASI PRETO, MUITO DENSO, REJEITAR OS XAROPES CLAROS COMO DESTITUIDOS DE ANGICO E DO SEU EFFEITO

Fabrica: Drogaria Eduardo Sequeira, Pelotas. Rio Grande do Sul

SOFFRIA HORRIVELMENTE

De Bagé escrevem ao depositario geral:—Bagé, 14 de Abril de 1909.—Snr. Eduardo Sequeira.—Pelotas.—Tendo feito uso do poderoso **Peitoral de Angico Pelotense** em uma filhinha minha, que ha tres annos soffria horrivelmente de uma tosse pertinaz, aconselhado por um meu amigo, fui favorecido pela sorte, visto ter colhido beneficos resultados. Hoje, acho-me feliz por ver minha filha radicalmente curada. Faço este attestado em prova de reconhecimento e para que faça delle o uso que lhe convier.—Vosso creado e obr.—**Hugolino Bolivar** - Rua Tres de Fevereiro n. 72.— O **Peitoral de Angico Pelotense** acha-se á venda em todas as pharmacias, drogarias e casas de commercio da campanha. Cuidado com as imitações. O verdadeiro **Peitoral de Angico Pelotense** é um innocente xarope espesso e muito escuro, quasi negro. Rejeitar os xaropes claros e muito fluidos.

Vende-se em todas as pharmacias e na drogaria **J. M. Pacheco.**

59--RUA DOS ANDRADAS--59

Depositos: Pelotas, Eduardo C. Siqueira; Rio, Drogaria Pacheco Co rua dos Andradas n. 59; S. Paulo, Baruel & C.; Santos, Drogaria Colombo de A. Leal & Comp.

ITINERARIO DE LA DILIGENCIA DE PAULINO SILVEIRA

Que hace la carrera de Melo á Artigas, vice-versa

DIA DE SALIDAS

DE MELO		DE ARTIGAS	
Maio	3, 12, 21, 31	Maio	6, 16, 25
Junio	9, 18, 28	Junio	3, 13, 22
Julio	7, 16, 27	Julio 1º, 11,	20, 29.
Agosto	4. 13, 23	Agosto	8, 17, 26
Setiembre	1, 10 20, 29	Setiembre	5, 14, 23

NOTA :—Por equipaje de pasajeros, pasando de 15 kilos se pagará, 0,06 centésimos kilo.

El empresario : Paulino Silveira.

Agencia em Jaguarão Erico Leivas.—Em Artigas Aniceto Villanueva.—Em Melo Manuel Martinez.

AGGNCIA GENERAL DE PUBLICACIONES Y TELEGRAPHICA

LA AURORA

— **FUNDADA EM 1890** —

ISAURO P. ARGUELO

Representa las principales casas comerciales de la Capital Federal

Avisos para todos los periódicos de la Republica.

Servicio telegrafico, noticioso y comercial para los periódicos de las provincias.

Comisiones en general-Officinas Balcarce 168-Coop. Telef. 4698

BUENOS AYRES

Hotel Placidò

ANTIGO DOS VIAJANTES

—DE—

PLACIDO DA C. CARNEIRO

Este Hotel tendo passado por grandes reformas, offerece aos srs. viajantes e a sua amavel freguezia em geral, bom trato, commodos especiaes, liquidos finos e variados, por preços commodos.

O serviço de cosinha está em mão de pessoa habilitada na arte, que trabalha com todo asseio.

Praça Marquez do Herval, confronte a Igreja Matriz—HERVAL

Itinerario da Dil gencia

PAQUETE JAGUARENSE

de propriedade de João Carlos Ferreira, que faz a carreira entre Jaguarão, Arroio Grande e de Piratiny a Estação

Sahidas de Jaguarão aos Sabbados —Sahidas da Estação ás terças-feiras
De Arroio Grande para a Estação Piratiny aos Domingos—Do Arroio Grande a Jaguarão ás quintas-feiras

AGENTES

Em Jaguarão, Porfirio Barbachan. No Arroio Grande, Octaviano Silva. Na Estação Piratiny, o Proprietario

NOTA.—Esta empresa acha-se montada em excellentes condições, dispondo de superior cavalhada, podendo portanto bem servir aos Srs. viajantes.

Cada passageiro tem direito a levar de frete até 15 kilos de bagagem. Pelo que exceder desse peso pagará diminuto frete.

Não serão recebidos passageiros que não venham munidos de bilhetes das agencias nem encommendas que não tenham sido por ellas despachadas.

Nova linha de diligencia

DE

Maurício Mieres

Entre Jaguarão e a Estação de Piratiny

Sahidas—De Jaguarão ao Arroio Grande áa segundas-feira.
Do Arroio Grande para a Estação ás terças-feira.
Regresso—Da Estação para o Arroio Grande ás quintas-feira.
Do Arroio Grande para Jaguarão ás sextas-feir s.

AGENTES :—Em Jaguarão : Hotel Francez—No Arroio Grande : Theophilo P. Ribeiro—Na Estação de Piratiny : João Pereira de Castro.

NOTA :—Espera-se pelo trem de Bagé com previo avizo.

Maioral : Felix Souza.

Salvação de quem soffre do estomago!!

NÃO SERÁ DYSEPTICO QUEM QUIZER

Estas verdades acima ditas teem sido innumeras vezes comprovadas por innumerosissimos doentes do estomago e dos intestinos.

O Elixir digestivo Leivas Leite, excellente eupeptico e digestivo é o preparado com ingredientes de primeira ordem, sob severa fiscalização.

As digestões difficeis, dores de estomago, dyspepsias, fastio, dores de cabeça, embaraços gastricos, atonia intestinal, molestias todas devidas tão somente á pobreza do dos succo digestivosestomago, sois maravilhosamente combatidas pelo Elixir digestivo Leivas Leite, pharmaceutico em Pelotas.

Os illustrados clinicos de Pelotas, Drs. Amarante, Brusque, Leivas, Rasgado, Calero, Tancredo de Sá, Pompeu Souza attestaram todos os bons effeitos de tão poderoso elixir digestivo.

Os Drs. Sebastião Leão, Pitta Pinheiro, SamuelLeite, A. Masson, Ferreira Santos, de Porto Alegre são da mesma opinião e receitam como principios, constantemente, o Elixir digestivo Leivas Leite, a seus doentes. E' melhor que qualquer outro preparado, estrangeiro ou não, e muito mais barato.

Acha-se em todas as boas pharmacias e drogarias.

Deposito geral:—Drogaria de Eduardo C. Sequiera

PELOTAS

ARMAZEM 10 DE MARCO

DE

JOÃO MARTINS DA SILVA

(SUCCESSOR DE CONDESSA & COMP.)

81 — Rua 15 de Novembro — 81

Este estabelecimento continua sempre com completo sortimento de generos nacionaes e estrangeiros, seccos e molhados.

Ferragens—Completo sortimento de ferragens de todas as classes, louças e vidros.

Materiaes de Construcções—Taboados, tirantes, ripas, telhas de zinco, barro, terra romana e cal.

Deposito permanente de vinho de todas as classes arames e tandeiras para aramados.

Fructos do Paiz—Compram toda classe, pagando os mais altos preços da praça.

Compram e vendem ouro amoedado

OURIVESARIA AGUIAR

DE

ANTONIO AGUIAR

Rua 15 de Novembro Num. 37

Esta casa, recentemente aberta, encarrega-se de confeccionar todo e qualquer trabalho em ouro e prata, de modo a satisfazer o mais exigente freguez.

PREÇOS MODICOS

A Machina de Costura

ORIGINAL VICTORIA

Marca Registrada

Distingue-se de qualquer outra :
Pela sua elegancia :
Pela sua suavidade de trabalho :
Pela sua grande simplicidade :
Pela sua construcção solida e duradoura ; e
Pelo seu andamento rapido e silencioso.

Estas notaveis qualidades valeram á nossa incomparavel **Original Victoria** uma reputação universal e sem precedente.

Em todas as casas, tanto nas da alta sociedade como nas burguezas e de operarios, e em todos os bons atelieres, esta machina **Original Victoria** em primeiro logar.

Pelo seu mechanismo simples e engenhoso ella não precisa de reparações e a sua aprendizagem é das mais faceis **A Original Victoria** offerece por estes motivos aos seus compradores uma garantia séria e illimitada motivo que a torna preferida por todos.

Superior a qualquer outra a **Original Victoria** não teme concorrencia alguma,

Desconfiem das imitações e exijam a verdadeira marca **Original Victoria**, sem a qual não póde haver garantia.

Unico recebedor n'esta praça

SEVERO A. PIUMA

ARAME DE AÇO OVALLADO

DE

ALTA RESISTENCIA

MARCA GORGON REGISTRADA

Nº. 18 X 6

Resistencia	970 kilos
Comprimento	477 metro
Peso	20 kil

É o mais preferido em todo o Estado

O QUE TEM DEMONSTRADO PELA SUA EXTRAORDINARIA PROCURA

Arame farpado de aço galvanisado

Marca GAUCHAD. Registrada

GARANTIDO	Resistencia 5[illegible] / Comprimento 50 metros / Peso	GARANTIDO

A extraordinaria procura d'este arame, demonstra exclusivamente a preferencia que os Srs. estancieiros dão ao artigo, não só por sua superior qualidade como tambem, nenhum outro arame farpado offerece as vantagens acima descriptas em resistencia e medição.

SEVERO ALGEMIRO PIUMA

UNICO RECEBEDOR EM JAGUARÃO

FORMOSINA

CREME DE ROSAS PARA A CUTIS

Amacia, limpa, perfuma e dá cor — Aformosela o rosto e realça a belleza

Faz desapparecer cravos, espinhas, manchas, echimosis, sardas e pannos

Não é gordurosa, não mancha, nem empasta a pelle !

MAIS BARATA QUE QUALQUER OUTRA

A' venda nas principaes pharmacias e casas de commercio.

ELIXIR DE GALEGA

Augmenta o leite das mães que amamentam

VIDRO 4$500

A' venda em todas as pharmacias

Caixa Geral das Familias

—FUNDADA EM 1881—

Porque me segurei na Caixa Geral das Familias

Porque é a mais antiga das Sociedades Brasileiras de seguros sobre a vida ; tem a solidez e honestidade testemunhadas por 30 annos do mais honesto e regular funccionamento ; sempre pagou [illegible] contractos immediatamente á apresentação das respectivas provas, sem que até hoje tenha tido **uma unica reclamação** por falta de [illegible] pagamento.

E' uma sociedade **puramente mutua**—O Excedente pertence exclusivamente aos possuidores de apolices, visto que não se lhes tira parte alguma do Excedente para distribuir a accionistas.

A Sociedade pertence aos Segurados, os quaes tem todo o poder na direcção dos negocios, e no interesse exclusivo dos quaes ella é administradora.

As operações financeiras da **Caixa Geral das Familias** são feitas em nome da Sociedade, e não em nome de uma ou mais pessoas.

Todos os lucros sejam elles de que natureza forem, pertencem aos Segurados, aos quaes exclusivamente revertem.

A Caixa Geral das Familias tem as suas **reservas** em **Apolices, Predios e Moeda.**

A Administração e os Delegados Fiscaes são escolhidos d'entre os Segurados, segundo o voto da maioria nas Assembléas devidamente convocadas.

Cada socio da Sociedade tem direito a um voto nas suas Assembléas.

Aquelle que não puder comparecer pessoalmente, pode se fazer representar por outro qualquer socio.

A Caixa Geral das Familias é uma Sociedade pelos Segurados, dos Segurados, e para os Segurados.

Sendo a sua séde no Rio de Janeiro, todas as deliberações são **immediatas.**

Seus capitaes ficam no paiz onde sua applicação é sempre conhecida, concorrendo para a prosperidade da Lavoura, Commercio e Industria nacionaes.

Suas tabellas são as mais modicas possivel. E eu, como Segurado gozo das seguintes vantagens e privilegios :

a) de 5 em 5 annos participo dos **lucros** que forem verificados nos balanços, sujeitos á exame e julgamento dos proprios Segurados;

b) tenho sempre o **praso de favor, vigorando a minha apolice** apezar de serem os premios devidos nas respectivas epochas ;

c) tenho a faculdade de fazer reverter o beneficio do seguro para quem fôr de meu agrado determinando isso na proposta inicial ;

d) tenho minha Apolice, durante todo o prazo do contracto, incluida no **Resgate Semanal**, á 23 de Junho e 24 de Dezembro, de cada anno, podendo ser beneficiado de cada vez com direito de continuar com a minha Apolice em vigor, pagando o mesmo premio que anteriormente, independente de nova proposta e sem que seja submettido a novo exame medico, e consequentemente, concorrendo sempre aos novos e consecutivos sorteios, feitos de 6 em 6 mezes ;

e) desde que tenha effectuado pagamentos, pelo menos de 3 annuidades, minha Apolice não cahirá em commisso, terá sempre um **valor real e incontestavel**, apezar de ter gozado da garantia do seguro integral, em caso de morte, durante todo o tempo decorrido, e de ter sido minha Apolice incluida 6 ou mais vezes no **Resgate Semestral.**

Não tendo, pois, de **morrer para ganhar.**

Si viver 5, 10, 15 ou 20 annos, poderei liquidar a minha Apolice da maneira que melhor convenha á minha situação, e si fallecer antes, terei conseguido deixar á minha familia ou Herdeiros, recursos immediatos, isto é, uma herança liquida e certa em dinheiro, e não uma demanda.

A Caixa Geral das Familias pelo seu **Systema e Organisação**, symbolisa o mais perfeito typo de Sociedade de Seguros Mutuos Sobre a Vida, e por conseguinte ella é a melhor de todas as Sociedades e garante aos seus Segurados a melhor fórma de protecção e de emprego de capital.

Séde da Sociedade

87 — AVENIDA CENTRAL — 87

RIO DE JANEIRO

AVISO : Continua como agente da Sociedade o **Sr. Emygdio Geraldo** LUIZ QUINTAES.

Agente geral

Correspondente nesta cidade : *Riche, Leite & C.*

Nueva Sastreria Pereira

de

MANUEL PEREIRA

VILLA DE ARTIGAS

El proprietario de este nuevo establecimiento tiene la satisfacción de participar al publico en general que acaba de instalar en esta Villa una bien surtida Sastreria en la cual se confecciona con prontitud y esmero toda obra concerniente al ramo.

Posee un basto surtido de casimires extranjeros propios para la estación. Ademas un selecto surtido de cortes de chalecos de piquet y de seda.

Tiene siempre ropa hecha de todos precios y medidas.

Trabajos garantidos y precios módicos

A Situação

Anno VI | Nº. 150 | Orgão e propriedade do Partido Republicano 17-11-1911. Director-Gerente: Luiz F. Ricci

15 DE NOVEMBRO DE 1911

FESTA REPUBLICANA

NOTAS DE REPORTAGEM

Constitue tarefa superior para quem se propõe, no mero exercicio duma funcção jornalistica, a fazer a descripção de um facto, descrever, sem a imperfeição dos *senões*, ao acaso de notas tomadas ligeiramente, a imponente festa de ante-hontem.

Os republicanos desta terra souberam commemorar, de modo altamente significativo, a data memoravel, que assignala a implantação do regimen da liberdade no Brazil.

O mesmo enthusiasmo popular, que, ha vinte e dois annos, saudava o nascer da forma de governo, que nos vem felicitando com todas as conquistas liberaes inherentes á sua estructura constitucional, vibrou nesta festa, com a imponencia de uma solidariedade expontanea e franca, communicando-lhe a alta significação patriotica, de que elle se revestiu.

Está de parabens a digna commissão promotora da grandiosa festa civica effectuada ante-hontem, pelo seu excepcional brilhantismo, que lhe deu a feição predominante da melhor, levada a effeito até hoje, nesta cidade.

A Situação, como orgam dessa formidavel phalange abnegada, que se bateu, nos dias incertos da propaganda pela victoria da Republica, e se bate, ainda agora, contra a deturpação dos seus ideaes, cumpre o dever de apresentar á illustre commissão promotora, os seus cumprimentos de parabens, pelo exito dessa festa, que ha de perdurar na memoria do povo conterraneo, como a demonstração convencedora da nossa cultura civica.

—

Procuraremos deixar aqui em ligeiras notas de reportagem, a descripção das festas do dia 15.

57 de Caçadores

Commemorando a grandiosa data do anniversario da proclamação da republica, o 57º batalhão de caçadores, entrou com um factor poderosissimo para o brilhantismo que tiveram as festas d'aquelle dia.

Desde a vespera era grande o enthusiastico afan que se notava no quartel, já no arranjo e embellesamento das companhias, secretaria, sala das ordens, estado menor, escola regimental, intendencia, cosinha, já na limpesa do armamento e preparo de fardamento.

Seriam 11 horas da noite quando terminaram os ultimos retoques da construcção d'um bello caramanchão levantado no pateo interno.

O dia 15

Ao surgir do memoravel dia muitos foguetes foram queimados na praça 13 de Maio, tocando no mesmo local, a banda de musica do 57º batalhão.

Começou d'ahi o movimento da cidade, quando ás 4 horas todas as bandas de musica, cornetas, clarins e tambores tocaram conjunctamente a alvorada em frente á estatua da Liberdade naquella praça, percorrendo após as principaes ruas.

Ouvio-se tambem, uma salva de vinte e um tiros e o espoucar de uma estrondosa girandola de foguetes, que veio pôr na rua toda a nossa população.

A's alvas matutinas appareceram todos os predios da referida praça 13 de Maio, com suas janellas abertas e as respectivas fachadas, no esmero de artisticos enfeites, emprestando-lhes brilhantissimo aspecto.

Parada militar

As 7 horas da manhã, o 57º Batalhão de Caçadores, o 12º Regimento de Cavallaria e o Batalhão Gymnasial entraram em forma, na Praça Commendador Azevedo, tendo o primeiro, um effectivo de 152 praças e 12 officiaes. Seguiram depois para a praça Tiradentes, lugar anteriormente designado, afim de formarem uma brigada mixta.

Ali chegando, tomaram esses corpos posição em linha desenvolvida, ficando o 57º Batalhão ao centro, o 12º Regimento a direita e o Batalhão Gymnasial a esquerda.

Momentos depois entrou garbosamente, no campo da manobra, um bem montado esquadrão [illegible] a lança, composto da fina mocidade do 3º districto deste municipio.

Este esquadrão vinha gaucha e elegantemente uniformisado, trazendo no chapeo as cores distinctivas da bandeira rio-grandense.

Commandava-o, o nosso apreciavel patricio e amigo Sr. Dr. Rogerio Dutra.

Os denodados representantes da gloriosa tradição farroupilha, montados em airosos e bem ensilhados cavallos foram recebidos com palmas pela grande massa de povo que ali se premia.

Com verdadeiro garbo militar tomou o esquadrão gaucho o lugar que lhe fôra destinado, a esquerda do Batalhão Gymnasial.

Em seguida, apresentou-se, montado em fogosos e bonitos petiços, um luzido esquadrão de meninos, commandados pelo intelligente Morgado Silveira.

Os pequenos gauchos, todos trajados de branco, traziam, cada um delles, a tiracolo, ricas fachas verde-amarella nas quaes se liam os nomes dos vinte e um Estados da Federação Brazileira, brilhantemente representados por essa pleiade infantil de gauchos.

Estes traziam a bandeira nacional e aquelles, a rio-grandense.

Não temos phrases com que consignar, aqui, a bellissima e tocante impressão que em todos deixou a triumphal entrada dos pequenos rio-grandenses no campo da acção.

Em perfeita ordem militar, com uma correcção de velhos soldados, que muito honram e dizem da competencia do antigo e disciplinador soldado, nosso amigo sargento-ajudante Isolino Ferreira Porto, ao qual foi confiada, dias antes, a instrucção dos pequenos cavalleiros, entraram elles em linha de forma á esquerda da brigada.

Estava toda a força em linha de batalha, formando um perfeito martello, quando chegou o illustre militar Tenente Coronel Trogyllio de Oliveira que, depois de passar a revista regulamentar, collocou-se na sua respectiva posição.

Ao chegar, o distincto official, commandante da praça Sr. tenente Coronel João Carlos Menna Barreto, foi dado o toque de general inspector pelo corneteiro ás ordens do commando da brigada, tocando as bandas de musica e clarins uma marcha batida, apresentando armas toda a força.

Teve, então, lugar uma correcta marcha em revista de continencia, sendo observadas as prescripções da ordenança.

Desfilando em columnas de pelotões, a brigada constituida de seiscentos homens aproximadamente, marchou, em demanda da praça 13 de Maio, onde, chegando, desenvolveu-se em colchete, cobrindo inteiramente o largo da referida praça.

A vasta area da praça Tiradentes estava repleta de povo, a pé, a cavallo e a carro, vendo-se excellentissimas familias e gentis senhorinhas da nossa melhor sociedade, que davam a esse local deslumbrante aspecto.

Acompanhou o desfile das forças, toda essa immensa massa popular, tornando pequena para contel-a todo o espaço comprehendido entre as ruas 27 de Janeiro, General Osorio, 19 de Fevereiro e Carlos Barbosa.

Já se achavam ahi reunidos todos os collegios, por cujos alumnos devia ser cantado o hymno da Republica.

Mais de mil crianças uniformemente trajadas de branco, ostentando todas, as cores republicanas e empunhando pequenas bandeiras nacionaes, tomaram posição no atrio da igreja matriz, e cantaram o hymno da Republica, acompanhados pela banda do 57 batalhão.

Como maximo respeito foi ouvido este inspirado trecho de significativa musica patriotica, por mais de quatro mil pessoas.

Os Clubs Jaguarense e Harmonia, identificando-se com a solemnidade, tinham ornamentado os seus salões e preparado suas sacadas, para a espectativa, vendo-se nellas o que a nossa sociedade tem de mais distincto, familias que ali se agrupavam anciosas de ver o grande desfile da magna festa.

Ao terminar o hymno, o Tenente coronel Trogyllio de Oliveira ergueu enthusiasticos vivas á Republica, ao Rio Grande ao Marechal Hermes e outros vultos de eminente destaque, sendo correspondidos vibrantemente pela numerosa assistencia.

Passeata civica

Organisado extenso p[illegible] foi feita [illegible] que já nos foi dado ver.

Destacava se o formoso conjuncto dos collegios, que durante o trajecto foi coberto de confetti, flores e serpentinas que eram atirados das janellas dos predios situados nas ruas, por onde transitaram e especialmente dos predios que ficam enfrente á praça, todos caprichosamente ornamentados.

Dirigindo-se o extraordinario prestito para a praça Commendador Azevedo, ahi foi dissolvido, recolhendo-se os corpos a quartel.

Visita ao 57º

Em quanto as praças d'esse brioso batalhão trabalhavam nos alojamentos em busca de um ligeiro repouso, o quartel era invadido por uma chic multidão de creanças, alumnas dos collegios publicos e particulares, acompanhados das suas respectivas preceptoras.

O interior do quartel apresentava bellissimo aspecto pela profusa ornamentação dos alojamentos das praças, reservas, intendencia, rancho escola regimental, estado menor, em fim em todas as demais repartições observava-se um caprichoso esmero de ordem e asseio.

Na entrada do pateo estava armado um elegante caramanchão, vistosamente enfeitado com palmas e galhardetes, ostentando estes as cores republicana do pavilhão nacional.

Confraternisados os brilhantes militares com o elemento civil desta cidade, sentia-se uma agradavel impressão ao penetrar-se naquelle meio sympathico e amigo.

Presentes ali o que a nossa sociedade conta de mais elevado na politica, na magistratura, no commercio, no magisterio, em fim representantes de todas as classes sociaes inclusive o elemento feminino o sr. Tenente Coronel Trogyllio de Oliveira, auxiliado por seus distinctos officiaes, offereceu-lhes uma taça de champangne, trocando-se então cordialissimas saudações.

Associaram-se á festa do brioso batalhão a illustre commissão militar de limites e a correcta officialidade do 12º. regimento de cavallaria, notando-se entre elles o coronel Pereira Botafogo, Tte. Coronel Menna Barreto, Major Marcos Telles, Tenentes João Pedro [illegible] Malan, Tenentes Gustavo Pantaleão, Maciel, Julio Silva, e tantos outros mais, que não nos foi possivel, guardar os nomes.

O almoço das praças

Foi muito melhorado, offerecendo o aspecto de um verdadeiro banquete.

—

Ao meio dia o gabinete do commando encheu-se litteralmente de autoridades civis, militares, consules estrangeiros, imprensa, senhoras, alumnas dos collegios afim de assistirem a

Inauguração de retratos

do generalissimo Deodoro da Fonseca e marechal Hermes da Fonseca, primeiro e sexto presidentes da republica.

Os retratos achavam-se collocados na parede defronte de quem entra, revestidos de cortinas de seda verde e amarella.

Acceitando gentilmente o convite que lhe fôra feito para presidir o acto da inauguração dos mesmos retratos, o coronel Pereira Botafogo, assumindo a direcção da sessão, aliás solemnissima pela presença das individualidades que a ella concorreram, dando-lhe assim o maximo brilhantismo, declarou-a aberta, pronunciando um bello e patriotico improviso de saudação á republica e allusivo ao magno objectivo que a todos congregavam naquelle recinto.

Orador escolhido para dizer sobre aquelle acto, o Tenente Souza Brito, proferio, valendo-lhe merecidos applausos o seguinte:

Discurso

O orador principiou dizendo que, o preito de merecida homenagem que se vinha de render ás nobilitantes virtudes civicas de duas eminentes individualidades, cuja magnanima acção patriotica estava indelevelmente vinculada á grandeza do complexo phenomeno sociologico que se commemorava, traduzia na simpleza de sua discreta expressão moral, significava em toda sua plenitude cultual a expontanea veneração que se lhes votava.

Era a vóz sincera da consciencia que se levantava harmonica e livremente para relembrar a sua poderosa e proficua cooperação na feitura definitiva do regimem republicano que assignalava o desfecho victorioso da evolução da longa elaboração republicana, para inaugurar-se suas imagens venerandas, glorificando-se, assim a inesquecivel memoria de um, já arrebatado do convivio objectivo, após haver dignificado uma brilhante phase da historia politica de um grande povo, consagrando-se a efficacia da inspiração civica de outro, e cujos nomes evocam a tradicional genealogia dessa pleiade de heroicos brazileiros que têm vivido para a patria e pela patria, vinha-se dar a prova mais eloquente e inconcussa de uma superior manifestação dos melhores pendores altonisticos, representada na coragem collectiva que não traia o pensamento que a dictava.

Condensando as elevadas aspirações que, através de um longo passado amargurado por crudelissimas vicissitudes sociaes, embellezaram a alma sonhadora dos nossos immortaes predecessores. Elles, affirmem todos os corações bem formados, todos os espiritos esclarecidos, á golpes de stoico amor patriotico desbravaram a senda por onde havemos de nos dirigir para as conquistas pacificas da fraternidade republicana.

De facto, dando o valoroso apoio de seu coheso prestigio militar á preeminencia generalisadora do virtuoso fundador da republica, no momento mais propicio á redempção nacional, reconstituindo o transcedente mecanismo do exercito, apparelhando-o modelarmente para a missão politica que lhe é destinada, Deodoro e Hermes da Fonseca, impuseram-se de certo a confiança da oppinião publica e ao reconhecimento inconfundivel dessa austera autoridade historica que se chama-Posteridade.

Não fosse a gloriosa espada desse impavido Bayardo americano, abatendo-se em voluntaria continencia aos denodados legionarios da crusada regeneradora, era de vêr-se a risonha e festiva alvorada de 15 de novembro, transmutada no doloroso occaso do sol formoso e radiante que há um seculo vinha illuminando a existencia de tantas mallogradas gerações.

Senhores.

Demasiado tem-se dito para que o repita, que a republica brasileira fôra uma surpresa [illegible] uma rebellião de quarteis.»

Tal mistificação, alias indecorosa, esphacela-se logo á contemplação dos nossos antecedentes historicos e diante o movimento que vinha coordenando a serie de triumphos alcançados pela propaganda, objectivados em surtos concretos e positivos.

A idèa existia, latente como uma cellula viva em formação.

Atomo nesse inolvidado spartano glorificado pelo maytrio; evoluio em José Bonifacio; pensou em Benjamim Constant, agitou-se, alou-se do ambiente cujo meio diminuia-lhe a capacidade vital, triumphando.

Já o Patriarcha, a presciencia politica da evolução brazileira, o seu unico e verda-

A SAUDE DA MULHER

COLICAS VIOLENTAS—Tenho a satisfacção de communicar que pessoa de minha familia, soffrendo de colicas violentas, por occasião das menstruações, ficou radicalmente curada, com um vidro de Saude da Mulher

Podem fazer o uso que entenderem desta minha declarrção.—De Vems:Att. e Amigo ARTHUR EMILIO JENISCH.—Negociante e fabricante de herva-matte. Dores de Camaquam.

Escriptorio e officinas

Rua 15 de novembro n. 14

Apparece todos os dias uteis á tarde

END. TELEG.—Situação

ASSIGNATURAS

Cidade anno ...... 20$000
« semestre ...... 12$000
Para fóra anno ..... 22$000
semestre .... 14$000

Extrangeiro

ANNO .... 24$000
SEMESTRE .... 12$000

PAGAMENTO ADIANTADO

O pagamento será exigido dentro do primeiro mez da assignatura assim como dos annuncios.

SEXTA-FEIRA 17 DE NOVEMBRO DE 1911

—Jaguarão—

deiro estadista, commettendo a systematisação simultanea das tentativas anteriores em prol da unidade politica, previo o nosso futuro social, estacionando-se ante a lei irrevogavel que alcandorou-o á immortalidade subjectiva.

Dahi ao ultimo dynasta brazileiro engolphou-se o paiz na mais inepta dictadura, vivendo das grosseiras aberrações do impirismo metaphysico e da vergonhosa industria da escravatura.

Quebrando as cadeias que lhe manietavam as justas aspirações, surgio então, providencialmente, a superioridade mental e moral de Benjamin Constant, elaborando systematicamente, tenazmente, a grandiosa empreza social que hoje, faz vibrar do maior enthusiasmo patriotico a alma civica da nação.

Filho dessas sublimes doutrinas que ha meio seculo apenas vem revolucionando o pensamento humano, evidenciando a luz de uma sabia sociologia, que a verdadeira felicidade reside na fraternidade universal, a sciencia e a industria constituem o unico bem estar geral da Especie, Benjamim Constant, nellas inspirando-se encarreirou a massa activa da sociedade para a conquista das suas almejadas e relactivas aspirações liberaes.

No entanto, não lhe prestigiasse a actividade synthetica o concurso dos corações e dos espiritos, passivamente vencidos pelos illusorios preconceitos do mais sórdido negativismo, a sua fecunda iniciativa teria sido uma mera conjectura subjetiva.

Pois que, a secular experiencia da historia vem demonstrando que os phenomenos dynamicos da sociedade, são, é bem verdade, a resultante espontanea dos esforços moraes de cada civilisação correspondente, más que jamais triumphariam no seio das multidões, se não viessem apoiados na supremacia real da força material.

Por isso, observamos que as fés religiosas, os factos politicos, jámais se haveriam impostos se a elles faltassem esse poderoso factor substancial.

A threcracia mosayca, o catholicismo, o monotheismo musulmano, em fim, todas as grandes concepções cerebraes, eram simples imagens ficticias, sinão tivessem exito os exercitos de Israel, os incomparaveis [illegible], Carlos Magno, Godofredo, o alfange de Mahometh!

Assim, quando um povo, de simples cabilda á mais bem equilibrada sociedade, alcança a um certo grau de evolução, surge logo uma pronunciada tendencia para regularisar a vida collectiva.

Então da reacção produzida pelos conflictos inevitaveis, sempre supera a classe que revela a maior capacidade pratica de commando. Talmente tem acontecido desde as primeiras associações humanas.

E' o genio social d'um são Paulo, pondo se á frente da elaboração de uma nova religião, quando a dissolução social do regimem polytheista, chegou ao apogéu de sua decomposição, adaptando a fé respectiva aos progressos instituidos pelo systema militar defensivo.

E, se remontarmo-nos aos surtos das doutrinas modernas, chegamos á verificar que ha seis seculos se opera a decomposição do systema medievo, para a instituição de uma fé demonstravel, compativel com a civilisação do Presente, qual seja a preponderancia politica, moral e pratica da sciencia e da industria, mediante a paz universal.

Inspirado na luz desses principios, foi que o fundador da republica brasileira abroquelou-se no corajoso civismo com que venceu o nucleo dos metaphysicos, dos intrigantes politicos que ainda retardavam a ruptura definitiva da monarchia.

Feita a republica para logo era mister apparecesse uma vontade forte, soberana, inflexivel que lhe completasse as leis, concomitantemente escoimando-a dos graves preconceitos theologicos e metaphysicos que ficaram incrustados nas novas instituições.

Floriano Peixoto, destruindo o virus da demagogia armada em guerra, déra o golpe de morte nas pretendidas reivindicações imperiaes, não lhe sobrando tempo para libertal-a do espirito retrogrado da ma[illegible].

Hermes da Fonseca outorgando-lhe a mais completa liberdade espiritual, premunindo-a contra as pretenções bellicosas de outros povos, republicanisando-a, tem completado a grandiosa construcção de Benjamim Constant.

«A salvação da republica seja a sua suprema lei.»

(Continúa).

Capitão Manoel G. da Silva

Em companhia de sua exma. esposa embarcou hoje, para Pelotas, o nosso digno amigo e correligionario sr. Capitão Manoel Gonçalves da Silva, honrado conselheiro municipal.

57º. DE CAÇADORES

Serviço para amanhã

Dia a praça o cap. Padilha

Dia ao Batalhão o 2º Tte. Soares Pinto.

Adjuncto 2º sarg. Waldemar.

Guarda do Quartel 3. sarg. Antonio e cabo Arnoso.

Guarda a enfermaria o cabo Lino Bezerra.

Reforço o cabo David d'Oliveira.

Ordens ao Coronel Botafogo o cabo Sette.

Piquete o corneteiro Bailaõ.

Ordem o corneteiro Vicente.

Uniforme 5º

Amanhã, á 1 hora da tarde estará formado o batalhão, para a ceremonia da incorporação de alguns voluntarios.

Hoje as 4 1/2 horas da tarde estará formada a 3ª companhia, para exercicio de sapa, sob a direcção do capitão Bernardo de Araujo Padilha, tendo como auxiliares os 1º Tenente Rodolpho e 2º dito Waldemar Souto de Oliveira, commandante e subalternos da referida companhia.

Passageiros

Embarcados em S. Victoria e Jaguarão com destino a Pelotas, Rio Grande e P.Alegre: Dr. Alfredo Nascimento, S. Vianna, [illegible] Tavares, Julieta e Belmira Campello, cap. João C. Lacerda e sua esposa, Gral. Elias Amaro, Manoel G. da Silva, d. Dacila G. da Silva, João P. da Silva, Francisco A. Oliveira, Rosa Dias, Juvencio R. Dutra, Rufino R. Pelligrinotti, Guanabarino Rangel, Fructo Pinho, d. Leopoldina Rache, Alfredo F. Touguinha, M. Tosseto, Raphael Condessa e sra., Lucio Ribeiro, Manoel J. Leivas, João Machado, Nicanor Alves, Anna M Maisonave, Percilia Feijó, Athanazia Correa, China Alves, Rosalina Silva, Wanda Hübenthal, Antonio, Elvira e Maria Beltram.

Secção Optica da Pharmacia Sicard

Esta casa participa a seus favorecedores e ao publico em geral que acaba de completar seu Stock de artigos de optica e que, alem de estar munido de apparelhos para qualquer exame da visão, conta com machinas e utencilios para preparar qualquer qualidade de oculos, de accordo com as necessidades dos pacientes ou receitas medicas. Armações e christaes de todos os tamanhos e gostos, sendo elles das melhores fabricas e qualidades.

Oculos de côr, phantasia, impertinentes etc. etc.

(Até 31—12.)

606

O especifico de Erlich contra a syphilis

A pharmacia **Villas-Boas** recebeu da Allemanha os mais modernos e completos apparelhos para applicação das injecções intravenosas e para as intramusculares do afamado especifico anti-syphilitico **606**, assim como ampolas do mesmo preparado, cuja procedencia garantida, technica e asepcia observadas no preparo são uma garantia para o bom resultado e efficacia já observa las em diversos enfermos que delle fizeram uso.

Rache, Leite & C.

Sucrs. de Augusto Leivas & C.

Filiaes em Rio Grande

E

ARTIGAS (R. O. URUGUAY)

Importação directa da Europa dos seguintes artigos: Telhas de ferro galvanisado, Arame galvanisado marca **Indio**, Oval, farpado e outros, Ferro em chapas e barras, Carvão de forja especial.

Vinhos Portuguezes

Oleo de linhaça, Tintas especiaes para pinturas, Arados e outras ferramentas para agricultura e muitos outros artigos, todos garantidos de superior qualidade e que vendemos á preços modicos.

Agentes dos afamados cofres, camas e fogões de ferro da fabrica de **Alberto Bins**.

Grande Stock de madeiras para aramado e construcções, cereaes e productos nacionaes

Unicos recebedores do **Arroz especial** da Granja Carolina.

COMPRAM FRUCTOS DO PAIZ

JAGUARÃO

Gabinete de Optica

—DA—

PHARMACIA UNIVERSAL

DE

CELERINO SA' DE ALMEIDA

Completo sortimento de Optica Norte-Americana

Aviso ao publico em geral que desta data em diante abri annexo a **Pharmacia Universal**, um gabinete de optica com todos os apparelhos necessarios para exame scientifico da vista, como tambem fabricação de oculos e pince-nez com crystaes medicinaes especiaes, talhados segundo o caso como sejam «sphericos», para myopia, «Presbicia» (ou vista cançada) Hypermetropia—cylindricos para astigmatismo—plano—composto, mixto e irregular, crystaes bifocaes para ver ao mesmo tempo de longe e de perto.

Se avia receituario oculista com pronptidão e esmero

Unica casa que tem á venda as legitimas lentes acromaticas Luxsenfel

PREÇOS MODICOS

RUA 15 DE NOVEMBRO NUM. 24

JAGUARÃO

Desobstrucção de baixios

Entre a Associação Commercial d'esta cidade e o nosso eminente amigo Dr. Carlos Barbosa Gonçalves, digno presidente do Estado, foram trocados os seguintes telegrammas:

«Presidente Estado
Porto Alegre

Associação Commercial respeitosamente pede V. Exª, se digne ordenar draga está desobstruindo João Jacintho, abrir tambem baixios bocca sanga que dá entrada xarqueadas e Periquito; serviços estes que poderão ser executados talvez em quinze dias remediando assim difficuldades actuaes que tanto prejudicam commercio e navegação. Respeitosas saudações.

Barão Tavares Leite
Presidente.

P. Alegre 18—11—911
Associação Commercial
Jaguarão

Estão tomadas providencias para draga ahi serviço excavar tambem baixio Periquito e entrada xarqueadas, ficando assim satisfeito vosso pedido.

Saudações cordeaes
Carlos Barbosa.»

Como se vê da resposta dada pelo benemerito Presidente do Estado, vae ser attendido, como é de inteira justiça o rasoavel pedido da conceituada Associação Commercial.

Esta solução, põe em flagrante evidencia, a acurada attenção que merece do nosso querido chefe, tudo quanto importa em mais um melhoramento para esta terra, que já lhe deve tanto, e que, mui justamente se orgulha de contal-o no numero de um dos maiores propugnadores do seu progresso.

A Cesar o que é de Cesar

Sr. João da Silva Silveira

Fiz uso por algum tempo, do vosso *Elixir de Nogueira, Salsa, Caroba e Guayaco*, para debellar velha syphilis que me perseguia ha annos, e achei-me bom.

Realmente é uma preparação de grande merecimento e que torna-vos muito saliente entre os pharmaceuticos actuaes.

Conseguistes não uma panacéa, mas de facto um verdadeiro portento para combater a syphilis e suas consequencias, que tanto perseguem a humanidade. Não é meu fim endeusar vossa preparação, pois não vos conheço.

Esta carta vos dirijo espontaneamente. Sempre detestei o patronato e a afilhadagem, maxime, quando os favorecidos não tem jús a recompensa por intelligencia ou merecimento.

A Cesar o que é de Cesar

Sem outro assumpto, vosso patricio e amigo

Antonio Prado Pereira.

Pelotas, 16 de Outubro de 1882.

Vende-se nas boas pharmacias e drogarias desta cidade

Casa matriz— Pelotas —Rio Grande do Sul— Caixa Postal 66—Deposito Geral e Casa Filial Rua Conselheiro Saraiva 14 e 16. — Caixa Postal 148— Rio de Janeiro.

Herval

Novembro 911

Falleceu aqui, o venerando cidadão Manoel Bernardino Pereira.

Contava 70 annos de

Vende-se

uma casa na Rua dos Andradas nº. 1 com bons comodos para familia. Para tratar com sua proprietada.

Clementina de Moura e Silva

FLUXEOL

cura constipações, defluxos e influenza em 1 dia, ao ar livre. Vidro 2$000. Em todas as pharmacias.

Vende-se

Quatro acções da *Companhia Fluvial Jaguarense*, proprietaria do vapor *America*.

Informações no escriptorio da gerencia d'*A Situação*.

„ECZEMATINA"

Pomada poderosa, empregada com grande successo, para a cura de todas as molestias da pelle, como; eczemas, darthos, empinges, brotaçoes, espinhas, erupsões cutanea emfim, para qualquer ferida, recente ou chronica. —Vende-se em todas as pharmacias.

Fórmula do pharmaceutico NELSON R SILVEIRA

Deposito: PHARMACIA POPULAR--

Lombrigueira

do Pharmaceutico e Chimico **João da Silva Silveira** autor do ELIXIR DE NOGUEIRA Primeiro vermifugo conhecido. Expulsão immediata dos vermes (lombrigas) **Deposito Geral— Pharmacia Popular—Pelotas—** Vende-se em todas as pharmacias e drogarias--Casa Matriz—PELOTAS--RIO GRANDE DO SUL—Caixa Postal 36.

DEPOSITO GERAL E CASA FILIAL --- RUA CONSELHEIRO SARAIVA 14 E 16

CAIXA POSTAL 148

RIO DE JANEIRO

idade e falleceu sem assistencia medica.

Aos seus parentes e especialmente ao seu filho sr. Clementino Leal Pereira, nossos pezames.

—Regressou de Bagé, o sr. José Rodrigues Novo, mestre de obras.

—Seguio para Pelotas, o sr. Julião Bittencourt.

—Consta-nos que foram subtrahidos da Intendencia deste municipio, diversos depositos de kerosene, dos lampeões da illuminação publica.

Sabemos que já foram descobertos os auctores desse roubo e que o sr. Intendente vai proceder energicamente contra os seus auctores.

- Para Jaguarão, seguiram os srs. alferes Agripino da Silva Tavares e Idalino Campos da Luz Netto.

— Foram concedidos 30 dias de licença a professora municipal D. Rozaura F. Campello.

—Acha-se entre nós, o sr. major Pedro Cezar Martins, residente em Pelotas.

—A data de 15 de Novembro, não passou esquecida.

Está a praça Marquez do Herval, ornamentada com cordões de bandeiras e nas repartições publicas foi hasteado o glorioso pavilhão nacional e em algumas casas particulares.

A aurora de 15 de Novembro, foi saudada com salva de dinamytes e foguetes.

(Corresp.)

Discurso

Recebemos um folheto, contendo o discurso pronunciado pelo distincto parlamentar dr. Nicanor do Nascimento, na sessão de 3 de Outubro do corrente anno, da Camara dos Deputados, em defesa do dr. Armenio Jouvin.

Todos os ataques engendrados pela anonymia covarde da calumnia contra a pessoa do honrado director da Imprensa Nacional, foram cabalmente respondidos, nessa brilhante peça oratoria, que destruiu, por completo, as infamias assacadas á honorabilidade do distincto patricio.

Raphael Condessa

Regressou para Pelotas, em companhia de sua exma. familia, onde reside, o nosso estimavel conterrano, sr. Raphael Condessa, viajante do commercio daquella praça.

America

O vapor *America*, da companhia Fluvial Jaguarense, zarpou hoje, ao meio dia deste porto com destino a Porto Alegre e escalas.

Coqueluche ? BROMIL

João P. da Silva

Seguiu hoje, para a Capital do Estado, no gozo de licença que lhe foi concedida, o nosso prezado amigo e talentoso litterato conterraneo, Sr. João Pinto da Silva, digno Promotor Publico da Comarca e um dos redactores desta folha.

O distincto moço recebeu a bordo, innumeros cumprimentos de despedida, que lhe foram levar seus amigos e admiradores.

A Situação lamenta ver-se privada, ainda que temporariamente, do seu valioso concurso, e envia-lhe sinceros votos de boa viagem.

Manobras

O 57º batalhão de caçadores, sob o commando do seu digno chefe, nosso valioso correligionario e amigo, Tenente Coronel Trogilly de Oliveira, seguiu hontem, á 1 hora da tarde para o «Passo das Pedras», donde regressou as 8 da noite, percorrendo em seguida, algumas ruas.

No trajecto pela praça 13 de Maio, foi o brioso corpo enthusiasticamente vivado pelo povo, que d'ali apreciava o seu desfilar.

15 de Novembro

Começamos hoje a publicar a descripção das brilhantes festas effectuadas em commemoração do anniversario da proclamação da Republica.

Devido á exiguidade do espaço de que dispomos, e á falta de pessoal typographico somos forçados a fazer essa publicação em varios numeros, ao contrario do nosso desejo, que era fazel-a, integral e completa, de uma só vez.

José Maria Landó

Visitou hoje, esta redacção, o Sr. José Maria Landó, agente commercial estabelecido com casa de representações e commissões, na cidade de Bagé, e que se acha aqui representando a casa de joias de Emilio Osorio Grillo.

Agradecemos a visita do digno patricio, desejando-lhe todas as felicidades durante a sua permanencia entre nós.

Anniversario

Faz annos, hoje, o sr. Alcides Acevedo, digno empregado das oficinas d'esta folha.

Parabens.

General Elias Amaro

Para Porto Alegre foi hoje, no vapor «America,» o velho republicano sr. General Elias Amaro.

Colombo

Este vapor sahe do Rio Grande no dia 21 do corrente, com destino a Santa Victoria e escala por este porto.

Notabilidades medicas dizem que o «Elixir de Nogueira» do pharmaceutico-chimico Silveira é superior aos que vêm do estrangeiro.

Paulo Rache

Tomou passagem no America, acompanhado de sua exma esposa, o nosso digno correligionario Major Paulo Rache, conceituado commerciante desta praça.

A Saude da Mulher

Remedio efficaz para incommodos desenhoras

Opinião do illustre clinico dr. Valeriano Ramos

Eu abaixo-assignado, Doutor em medicina pelas Faculdades do Rio e de Paris, onde exerci a clinica durante muitos annos, declaro que ainda não encontrei medicamento tão efficaz para as molestias uterinas, principalmente para as irregularidades menstruaes, como a **A Saude da Mulher.**— Dr. Valeriano Ramos.—Rio, 18—8—1909.

A Saude da Mulher, por sua acção estimulante e tonica sobre o utero, é o remedio por excellencia para os incommodos das senhoras, taes como: suspensões, flores-brancas, hemorrhagias, colicas uterinas, dores rheumaticas da idade critica, irregularidades menstruaes —Laboratorio Daudt & Lagunilla.—Rio de Janeiro

Secção Livre

PERDEU-SE

Hontem, no corso, perdeu se um cylindro de ferro, parte da roda onde se põe o azeite, pertencente a um carro particular.

Quem o achar e quizer entregar na casa do Sr. Arnoldo Franco, será gratificado.

Tosse ? BROMIL

Perdeu-se

hontem uma pulseira de ouro. Quem a achou e quizer entregal-a, irá a casa do Coronel Petronilho Silveira, onde será gratificado, se assim o exigir.

CURSO THEORICO PARA MODISTAS

Pessoa habilitada com diploma, propõe-se a ensinar o curso theorico para cortar vestidos inclusive um systema scientifico mediante o pagamento de 150$000, sendo metade dessa importancia adeantada.

Dirigir-se a rua 15 de Novembro num. 14.

(até 16—1.)

Segundo proclama

Faço saber que pretendem casar-se, o cidadão Pedro Corrêa Mirapalheta e D. Carlota Maria Silveira, naturaes da Republica Oriental, solteiros e residentes nesta cidade: elle, filho legitimo de Florencio Corrêa Mirapalhêta e Dona Maria Amelia Silveira; ella, filha legitima de Izidoro Silveira e D. Izabel Silveira de Avila. Se alguem tiver conhecimento de existir algum impedimento, accuse-o para os fins de direito.

Jaguarão 11 de Novembro de 1911.

O Escrivão.

J. P. Faria Santos.

(2º á 11).

A Saude da Mulher

E' o tonico do utero

Attenção.

Carlos Danigno & Cia participa a sua freguezia e ao publico em geral, que encarrega se de mandar lustrar a domicillo, toda e qualquer qualidade de moveis, como sejam mobilias de sala, renovar palhinhas, encerar etc. para o que dispõe de pessoal habilitado.

Telephone nº 50.

Preços sem competencia

CARLOS DANIGNO & Cia

BROMIL Rouquidão ?

Vende-se

880 braças de campo situado no Xasqueiro com 2 bemfeitorias.

Para tratar com Petronilho Silveira d'Avila, nesta cidade.

Nova linha de diligencia

DE JAGUARÃO A PIRATINY

André Cabeda, proprietario do «Break Cruzador», estando preparado com boas cavalhadas para fazer promptas viagens desta cidade a Piratiny, passando pelo Arroio Grande offerece seus serviços ao commercio e ao publico em geral.

Observa o seguinte

Itinerario

Sahida de Jaguarão para o Arroio Grande, as 6as feiras.

Do Arroio Grande para Piratiny aos sabbados.

De Piratiny para o Arroio grande as 2as. feiras.

Do Arroio Grande para Jaguarão as terças-feiras.

Faz tambem viagens extraordinarias

6:500$000

Sobre a base de 6:500$000 vende-se a chacara que pertenceu a Antonio Francisco de Lima, situada nos suburbios desta cidade com a aréa de 6.273 braças quadradas fôreiras e que hoje pertencem a Leopoldo Antonio da Costa e sua mulher Joaquina Luiza de Lima.

Os proponentes podem se entender com João Maria Gonçalves da Silva ou com os proprietarios.

Arrendão-se 300 braças de superior campo, todo tapado e dividido em potreiros, situado no 1º Districto do Arroio Grande, logar denominado Serrito. Para tratar, nesta cidade, com Severo A. Piuma.

(até 10—12)

Campo a venda

Vende-se uma fração de campo, situada nas costas do Chasqueiro municipio do Arroio Grande.

Para tratar com Carlos Danigno, nesta cidade. (até 2ordem

Registro de Marcas

Hermogenes Rodrigues

Incumbe-se, mediante modica commissão de preparar os documentos precisos, para o registro de marcas de gado, ultimente creado pelo Ministerio da Agricultura, e encaminhar os mesmos documentos.

Pode ser procurado no Cartorio do 1º Notario Sr. Arnoldo Franco.

O Dr. Mello Dutra dá consultas, diariamente, na

Pharmacia Villas-Boas

da 1 ás 2 da tarde.

Applica injecções 606

SECÇAO LIVRE

A LAS DISTINGUIDAS DAMAS

El 18 del corriente mes llegará de la capital Uruguaya á Artigas la modista Señora Vignoli.

Como alta novedad trae un espléndido surtido en sombreros de señoras y niñas, plumas de lluvia, aigrettes, postizos, articulos para el toilet y varios otros articulos del ramo.

Con tales novedades nos es permitido ofrecer á las distinguidas familias, arte y elegancia en nuestros trabajos.

Desde ya se darán lecciones de corte, **(regla fija)** á quien lo solicite, garantiendo la enseñanza rápida.—También se darán lecciones de bordados Richelieu, encaje inglés, bainillas, filet, etc. en cualquier sistema de máquinas de coser.

Persuadidos de que podemos de esta manera responder á todos los gustos y exigencias de la moda, esperamos que nuestras distinguidas favorecedoras, nos honrarán con su visita.

Vignoli y Cia.

Atenderemos con sumo placer y esmero á toda clase de composturas y reformas de sombreros á gusto de la cliente.

Dirigirse a la Exposición

en el Hotel Boroni, en Artigas.

N O T A—Nuestra permanencia será breve.

ARMAZEM "OLIVEIRA„

—DE—

João d'Oliveira Alves

Vendas por atacado e a varejo

SECCOS E MOLHADOS

RUA GENERAL OSORIO, Nos. 40 E 42

ESQUINA DA RUA ANDRADE NEVES

Completo sortimento concernente ao ramo. Especialidade em Vinhos, Cognacs, Licores, etc., etc.

Recebem todos os vapores generos de primeira qualidade fazendo o freguez acquisição de mercadorias bem fresquinhas.

Em charutos **non plus ultra.**

Tem sempre em deposito champagne de afamadas marcas, mortadellas, bolachinhas Duchen, Leal Santos, etc.

Esta casa prima no largo deposito que tem de finas conservas nacionaes e extrangeiras.

E' a unica casa nesta cidade que dispõe de uma excellente jardineira para entrega de generos á domicilio.

Endereço telegraphico: OLIVEIRA—Telephone, 63

Não Temem competencia

VENDAS A DINHEIRO

RESTAURANT DO CLUB JAGUARENSE

O proprietario do Restaurant do Club Jaguarense avisa aos Snrs. Socios e amigos que sempre encontrarão n'esta casa o mais completo sortimento de finas e variadas bebidas e repleta mesa de

COMIDAS FRIAS

A qualquer hora do dia ou da noite.

Fornece pensão e manda viandas á domicilio, mediante previo ajuste.

Encarrega-se de banquetes, inclusive mesmo fóra do «Restaurant,» obdecendo as exigencias do bom gosto, dispondo para isso de pessoal competente.

Quanto a qualidade, variedade e asseio da nossa cosinha podemos garantir não receiar competencia, pois todo serviço d'esta obdece a direcção e fiscalisação de seu proprietario.

Carmello Coulart

180—Rua 15 de Novembro numero—180

JAGUARÃO

RELOJOARIA OMEGA

Esta casa disponde de excellente material, carrega-se de todos e qualquer serviço concernente a arte, garantindo-se esmero e promptidão

PERÇOS MODICOS

NOTA—As pessoas da cidade que dentro de 3 mez não procurarem a suas compostura perderão o direito de os reclamarem.- -Os da campanha 6 mezes.

Pensão Hervalense

DE

JULIO P. DAS NEVES

Esta Pensão, recentemente e completamente reformada, dispõe de excellentes quartos com commodos para passageiros e familias.

O serviço culinario é explendido encontrando-se sempre o apreciado churrasco.

Alem disto dispõe de uma boa coxeira para carros e cavallos e de um bom potreiro com excellentes aguadas, bem como milho e alfafa para os animaes.

Junto a residencia e consultorio do DR. NAMUSSET.

HERVAL

PEITORAL DE ANGICO PELOTENSE

Não ha em todo o mundo medicamento mais efficaz contra tosses, resfriados, influenza, coqueluche, bronchites, etc., do que o PEITORAL DE ANGICO PELOTENSE, verdadeiro especifico contra a tuberculose nos primeiros gráos. E' o melhor peitoral do mundo. Fabrica-se no Rio Grande do Sul. Vende-se em todas as pharmacias, drogarias e casas de commercio na campanha. Pedir sempre o verdadeiro **Peitoral de Angico Pelotense**; os vidros são grandes, o preço é barato e o remedio não fermenta e não se estraga. Não tem resguardo nem diet...

E' UM XAROPE PRETO E SABOROSO

OI M XAROPE QUASI PRETO, MUITO DENSO, REJEITAR OS XAROPES CLAROS COMO DESTITUIDOS DE ANGICO E DO SEU EFFEITO

Fabrica: Drogaria Eduardo Sequeira, Pelotas. Rio Grande do Sul

SOFFRIA HORRIVELMENTE

De Bagé escrevem ao depositario geral:—Bagé, 14 de Abril de 1909.—Snr. Eduardo Sequeira.—Pelotas.—Tendo feito uso do poderoso **Peitoral de Angico Pelotense** em uma filhinha minha, que ha tres annos soffria horrivelmente de uma tosse pertinaz, aconselhado por um meu amigo, fui favorecido pela sorte, visto ter colhido beneficos resultados. Hoje, acho-me feliz por ver minha filha radicalmente curada. Faço este attestado em prova de reconhecimento e para que faça delle o uso que lhe convier.—Vosso creado e obr.—**Hugolino Bolivar** - Rua Tres de Fevereiro n. 72.— O **Peitoral de Angico Pelotense** acha-se á venda em todas as pharmacias, drogarias e casas de commercio da campanha. Cuidado com as imitações. O verdadeiro **Peitoral de Angico Pelotense** é um innocente xarope espesso e muito escuro, quasi negro. Rejeitar os xaropes claros e muito fluidos.

Vende-se em todas as pharmacias e na drogaria **J. M. Pacheco.**

59--RUA DOS ANDRADAS--59

Depositos: Pelotas, Eduardo C. Siqueira; Rio, Drogaria Pacheco Co rua dos Andradas n. 59; S. Paulo, Baruel & C.; Santos, Drogaria [illegible]lombo de A. Leal & Comp.

ITINERARIO DE LA DILIGENCIA DE PAULINO SILVEIRA

Que hace la carrera de Melo á Artigas, vice-versa

DIA DE SALIDAS

DE MELO		DE ARTIGAS	
Maio	3, 12, 21, 31	Maio	6, 16, 25
Junio	9, 18, 28	Junio	3, 13, 22
Julio	7, 16, 27	Julio 1°,	11. 20, 29
Agosto	4. 13, 23	Agosto	8, 17, 26
Setiembre	1, 10 20, 29	Setiembre	5; 14, 23

NOTA: --Por equipaje de pasajeros, pasando de 15 kilos se pagará, 0,06 centésimos kilo.

El empresario: Paulino Silveira.

Agencia em Jaguarão Erico Leivas.—Em Artigas Aniceto Villanueva.—Em Melo Manuel Martinez.

AGGNCIA GENERAL DE PUBLICACIONES Y TELEGRAPHICA

LA AURORA

— FUNDADA EM 1890 —

ISAURO P. ARGUELO

Representa las principales casas comerciales de la Capital Federal

Avisos para todos los periódicos de la Republica.

Servicio telegrafico, noticioso y comercial para los periódicos de las provincias.

Comisiones en general-Officinas Balcarce 168-Coop. Telef. 4698

BUENOS AYRES

Hotel Placidò

ANTIGO DOS VIAJANTES

—DE—

PLACIDO DA C. CARNEIRO

O Hotel tendo passado por grandes reformas, offerece aos srs. viajantes e a sua amavel freguezia em geral, bom trato, commodos especiaes, liquidos finos e variados, por preços commodos.

O serviço de cosinha está em mão de pessoa habilitada na arte, que trabalha com todo asseio.

Praça Marquez do Herval, confronte a Igreja Matriz—HERVAL

Itinerario da Diligencia

PAQUETE JAGUARENSE

de propriedade de João Carlos Ferreira, que faz a carreira entre Jaguarão, Arroio Grande e de Piratiny a Estação

Sahidas de Jaguarão aos Sabbados —Sahidas da Estação ás terças-feiras
De Arroio Grande para a Estação Piratiny aos Domingos—Do Arroio Grande a Jaguarão ás quintas-feiras

AGENTES

Em Jaguarão, Porfirio Barbachan. No Arroio Grande, Octaviano Silva. Na Estação Piratiny, o Proprietario

NOTA.—Esta empresa acha-se montada em excellentes condições, dispondo de superior cavalhada, podendo portanto bem servir aos Srs. viajantes.

Cada passageiro tem direito a levar de frete até 15 kilos de bagagem. Pelo que exceder desse peso será cobrado diminuto frete.

Não serão recebidos passageiros que não venham munidos de bilhetes das agencias nem encommendas que não tenham sido por ellas despachadas.

Nova linha de diligencia

DE

Maurício Mieres

Entre Jaguarão e a Estação de Piratiny

Sahidas—De Jaguarão ao Arroio Grande ás segundas-feira.
Do Arroio Grande para a Estação ás terças feira.
Regresso—Da Estação para o Arroio Grande ás quintas feira.
Do Arroio Grande para Jaguarão ás sextas-feiras.

AGENTES:—Em Jaguarão: Hotel Francez—No Arroio Grande: Theophilo P. Ribeiro—Na Estação de Piratiny: João Pereira de Castro.

NOTA:—Espera-se pelo trem de Bagé com previo avizo.

Maioral: Felix Souza.

Salvação de quem soffre do estomago!!

SO SERÁ DYSEPTICO QUEM QUIZER

Estas verdades acima ditas tem sido innumeras vezes comprovadas por innumerosissimos doentes do estomago e dos intestinos.

O Elixir digestivo Leivas Leite, excellente eupeptico e digestivo é o preparado com ingredientes de primeira ordem, sob severa fiscalização.

As digestões difficeis, dores de estomago, dyspepsias, fastio, dores de cabeça, embaraços gastricos, atonia intestinal, molestias todas devidas tão somente á pobreza do dos succo digestivos estomago, sois maravilhosamente combatidas pelo Elixir digestivo Leivas Leite, pharmaceutico em Pelotas.

Os illustrados clinicos de Pelotas, Drs. Amarante, Brusque, Leivas, Rasgado, Calero, Tancredo de Sá, Pompeu Souza attestaram todos os bons effeitos de tão poderoso elixir digestivo.

Os Drs. Sebastião Leão, Pitta Pinheiro, SamuelLeite, A. Masson, Ferreira Santos, de Porto Alegre são da mesma opinião e receitam como primeiros, constantemente, o Elixir digestivo Leivas Leite, aos seus doentes. E' melhor que qualquer outro preparado, estrangeiro ou não, e muito mais barato.

Acha-se em todas as boas pharmacias e drogarias.

Deposito geral:—Drogaria de Eduardo C. Sequiera

PELOTAS

ARMAZEM 10 DE MARCO

DE

JOÃO MARTINS DA SILVA

(SUCCESSOR DE CONDESSA & COMP.)

81 -- Rua 15 de Novembro -- 81

Este estabelecimento continua sempre com completo sortimento de generos nacionaes e estrangeiros, seccos e molhados.

Ferragens—Completo sortimento de ferragens de todas as classes, louças e vidros.

Materiaes de Construcções—Taboados, tirantes, ripas, telhas de zinco, barro, terra romana e cal.

Deposito permanente de vinho de todas as classes arames e madeiras para aramados.

Fructos do Paiz—Compram toda classe, pagando os mais altos preços da praça.

Compram e vendem ouro amoedado

OURIVESARIA AGUIAR

DE

ANTONIO AGUIAR

Rua 15 de Novembro Num. 37

Esta casa, recentemente aberta, encarrega-se de confeccionar todo e qualquer trabalho em ouro e prata, de modo a satisfazer o mais exigente freguez.

PREÇOS MODICOS

A Machina de Costura

ORIGINAL VICTORIA

Marca Registrada

Distingue-se de qualquer outra:
Pela sua elegancia;
Pela sua suavidade de trabalho;
Pela sua grande simplicidade;
Pela sua construcção solida e duradoura; e
Pelo seu andamento rapido e silencioso.

Estas notaveis qualidades valeram a nossa incomparavel **Original Victoria** uma reputação universal e sem precedente.

Em todas as casas, tanto nas da alta sociedade como nas burguezas e de operarios, e em todos os bons ateliers, esta machina **Original Victoria** em primeiro logar.

Pelo seu mechanismo simples e engenhoso ella não precisa de reparações e a sua aprendizagem é das mais faceis A **Original Victoria** offerece por estes motivos aos seus compradores uma garantia séria e illimitada motivo que a torna preferida por todos.

Superior a qualquer outra a **Original Victoria** não teme concorrencia alguma.

Desconfiem das imitações e exijam a verdadeira marca **Original Victoria**, sem a qual não póde haver garantia.

Unico recebedor n'esta praça

SEVERO A. PIUMA

ARAME DE AÇO OVALLADO

DE

ALTA RESISTENCIA

MARCA GORGON REGISTRADA

Nº. 18 X 6

Resistencia	970 kilos
Comprimento	477 metros
Peso	25 kil

É o mais preferido em todo o Estado

O QUE TEM DEMONSTRADO PELA SUA EXTRAORDINARIA PROCURA

Arame farpado de aço galvanisado

Marca GAUCHADA Registrada

GARANTIDO | Resistencia 50 | Comprimento 50 metros | Peso | GARANTIDO

A extraordinaria procura d'este arame, demonstra exclusivamente a preferencia que os Srs. estancieiros dão ao artigo, não só por sua superior qualidade como tambem, nenhum outro arame farpado offerece as vantagens acima descriptas em resistencia e medição.

SEVERO ALGEMIRO PIUMA

UNICO RECEBEDOR EM JAGUARÃO

FORMOSINA

CREME DE ROSAS PARA A CUTIS

Amacia, limpa, perfuma e dá côr — Aformoseia o rosto e realça a belleza

Faz desapparecer cravos, espinhas, manchas, echimosis, sardas e pannos

Não é gordurosa, não mancha, nem empasta a pelle!

MAIS BARATA QUE QUALQUER OUTRA

A' venda nas principaes pharmacias e casas de commercio.

ELIXIR DE GALEGA

Augmenta o leite das mães que amamentam

VIDRO 4$500

A' venda em todas as pharmacias

Caixa Geral das Familias

—FUNDADA EM 1881—

Porque me segurei na Caixa Geral das Familias

Porque é a mais antiga das Sociedades Brasileiras de seguros sobre a vida; tem a solidez e honestidade testemunhadas por 30 annos do mais honesto e regular funccionamento; sempre pagou seus contractos immediatamente á apresentação das respectivas provas, sem que até hoje tenha tido **uma unica reclamação** por falta de prompto pagamento.

E' uma sociedade **puramente mutua**—O Excedente pertence exclusivamente aos possuidores de apolices, visto que não se lhes tira parte alguma do Excedente para distribuir a accionistas.

A Sociedade pertence aos Segurados, os quaes tem todo o poder na direcção dos negocios, e no interesse exclusivo dos quaes ella é administradora.

As operações financeiras da **Caixa Geral das Familias** são feitas em nome da Sociedade, e não em nome de uma ou mais pessoas.

Todos os lucros sejam elles de que natureza forem, pertencem aos Segurados, aos quaes exclusivamente revertem.

A Caixa Geral das Familias tem as suas **reservas** em **Apolices, Predios e Moeda.**

A Administração e os Delegados Fiscaes são escolhidos d'entre os Segurados, segundo o voto da maioria nas Assembléas devidamente convocadas.

Cada socio da Sociedade tem direito a um voto nas suas Assembléas.

Aquelle que não puder comparecer pessoalmente, pode se fazer representar por outro qualquer socio.

A Caixa Geral das Familias é uma Sociedade pelos Segurados, dos Segurados, e para os Segurados.

Sendo a sua séde no Rio de Janeiro, todas as deliberações são **immediatas.**

Seus capitaes ficam no paiz onde sua applicação é sempre conhecida, concorrendo para a prosperidade da Lavoura, Commercio e Industria nacionaes.

Suas tabellas são as mais modicas possivel. E eu, como Segurado, gozo das seguintes vantagens e privilegios:

a) de 5 em 5 annos participo dos **lucros** que forem verificados nos balanços, sujeitos á exame e julgamento dos proprios Segurados;

b) tenho sempre o **praso de favor, vigorando a minha apolice** apezar de serem os premios devidos nas respectivas epochas;

c) tenho a faculdade de fazer reverter o beneficio do seguro para quem fôr de meu agrado determinando isso na proposta inicial;

d) tenho minha Apolice, durante todo o prazo do contracto, incluida no **Resgate Semanal**, a 23 de Junho e 24 de Dezembro, de cada anno, podendo ser beneficiado de cada vez com direito de continuar com a minha Apolice em vigor, pagando o mesmo premio que anteriormente, independente de nova proposta e sem que seja submettido a novo exame medico, e consequentemente, concorrendo sempre aos novos e consecutivos sorteios, feitos de 6 em 6 mezes;

e) desde que tenha effectuado pagamentos, pelo menos de 3 annuidades, minha Apolice não cahirá em commisso, terá sempre um **valor real e incontestavel**, apezar de ter gozado da garantia do seguro integral, em caso de morte, durante todo o tempo decorrido, e de ter sido minha Apolice incluida 6 ou mais vezes no **Resgate Semestral.**

Não tendo, pois, de **morrer para ganhar.**

Si viver 3, 10, 15 ou 20 annos, poderei liquidar a minha Apolice da maneira que melhor convenha á minha situação, e si fallecer antes, terei conseguido deixar á minha Familia ou Herdeiros, recursos immediatos, isto é, uma herança liquida e certa em dinheiro, e não em demanda.

A Caixa Geral das Familias pelo seu **Systema e Organisação**, symbolisa o mais perfeito typo de Sociedade de Seguros Mutuos Sobre a Vida, e por conseguinte ella é a melhor de todas as Sociedades e garante aos seus Segurados a melhor fórma de protecção e de emprego de capital.

Séde da Sociedade

87 -- AVENIDA CENTRAL -- 87

RIO DE JANEIRO

AVISO: Continua como agente da Sociedade o **Sr. Emygdio Gerundo**

LUIZ QUINTAES.

Agente geral

Correspondente nesta cidada: *Rache, Leite & C.*

Nueva Sastreria Pereira

de

MANUEL PEREIRA

VILLA DE ARTIGAS

El proprietario de este nuevo establecimento tiene la satisfación de participar al publico en general que acaba de instalar en esta Villa una bien surtida Sastreria en la cual se confecciona con prontitud y esmero toda obra concerniente al ramo.

Posee un basto surtido de casimires extranjeros propios para la estación. Ademas un selecto surtido de cortes de chalecos de piquet y de seda.

Tiene siempre ropa hecha de todos precios y medidas.

Trabajos garantidos y precios módicos

A Situação

Anno VI | N. 145 | Orgão e propriedade do Partido Republicano | Director-Gerente: Luiz F. Ricci

SEXTA-FEIRA 10 DE NOVEMBRO DE 1911
—Jaguarão—

Festa de 15 de Novembro

CONVITE

A Commissão, abaixo firmada, tem a honra de convidar a todas as Exmas. Autoridades civis e militares, consules, associações, corpos docente e dicente dos diversos estabelecimentos de ensino publicos e particulares, commercio, Exmas. familias e ao povo jaguarense, em geral, para, na maior confraternisação, tomarem parte nos festejos que se realisarão no dia 15 de Novembro, grandiosa e patriotica data, que marca a proclamação da Republica no Brasil.

Torna extensivo o presente convite ás Autoridades, Exmas. familias e povo da visinha villa de Artigas, cuja Patria sempre comnosco se irmanou pelos laços da mais franca cordialidade e sympathia.

Aproveitando a opportunidade, a Commissão espera que os dignos Cavalheiros e distinctissimas Senhorinhas, cujos nomes escolheu para fazerem parte das Commissões auxiliares desta, acceitem a incumbencia que lhes foi dada, e desde já se curvando agradecida, fica tranquilla e confiada no exito, brilhantismo e cumprimento do programma organisado para os festejos.

Outrosim a Commissão pede e espera que o Commercio feche suas portas, em homenagem á data que se commemora.

A Commissão.

Coronel Manuel de Deus Dias
Tenente Coronel Gabriel Gonçalves da Silva.
Tenente Coronel João Carlos Menna Barreto.
Tenente Coronel Trogylio de Oliveira.
Dr. Faustino José Correa.

Cypreste monstro

Em uma região de Mexico, proxima á aldeia de Chepultepec, acaba de ser descoberto um cypreste, cujo tronco mede exactamente 35 metros e 48 centimetros de circumferencia.

Observando o numero de camadas concentricas, indicadoras do crescimento da arvore, os botanicos calcularam que o phenomenal cypreste deve contar nada menos de 6.200 annos.

E' naturalmente a planta mais velha que existe.

Rouquidão? BROMIL

Dr. Carlos Barboza

Homenagem da Protectora do Turf

A sociedade *Protectora do Turf*, de Porto Alegre, realisou, ha dias, brilhante festa em homenagem ao nosso preclaro amigo e querido Chefe, dr. Carlos Barbosa Gonçalves, benemerito Presidente do Estado.

O conceituado diario porto-alegrense *Correio do Povo*, ao fazer a discripção da imponente festa, por meio da qual, á *Protectora do Turf* rendeu merecido preito de homenagem e gratidão ao illustre consocio, que tanto se ha esforçado por ella, estampou, na sua pagina de honra, um *chichê*, onde se vêm, entre outras, pessoas os s nr. Drs. Carlos Barbosa, Vasco Bandeira, e Coronel Affonso Massot, presidente daquella sociedade

Eis a descripção feita pelo *Correio*:

E' sob a mais agradavel das impressões que, como *turfmen* ardorosos, vamos noticiar a excepcional festa que a *Protectora do Turf* levou ante-hontem a effeito, em homenagem ao exmo. sr. dr. Carlos Barbosa Gonçalves, presidente do Estado e seu benemerito consocio.

Descrever escoimado de senões o que foi a reunião de domingo, é tarefa difficil, quiçá impossivel; o dever de officio nos impõe, porém, a obrigação de tornar o publico conhecedor da maneira bizarra porque a benemerita *Protectora* se desempenhou, rendendo merecido preito de homenagem a quem tanto por ella ha feito.

As varias dependencias do prado estavam todas tomadas; o elegante pavilhão se achava cheio como nunca o vimos; na *pelouse* o transito se tornou impossivel tal a extraordinaria quantidade de carruagens e automoveis, com familias.

Encantador, simplesmente bello o aspecto das archibancadas, accommodando o que de distincto possue a sociedade porto-alegrense.

As variadas côres de finissimas *toilettes* trajadas pelo que mais *chic* e elegante possue a *élite* desta capital davam á festa um realce inexcedivel parecendo nos acharmos em luxuoso salão de recepção.

O prado estava ornamentado com gosto.

Em dois coretos, *ad-hoc* construidos, tocavam as bandas do 1º regimento e do 3º batalhão; a do 2º como de costume, occupou o andar superior do pavilhão central.

A's 2,30 chegou o dr. Carlos Barbosa, acompanhado de seu ajudante de ordens capitão Cassio Brum.

No patamar da escada, aguardavam-n s. exc. o coronel Massot, presidente da Protectora e directoria, general Julio Barbosa, dr. Vasco Bandeira, coronel Cypriano Ferreira, dr. Americo Moreira e outras pessoas gradas.

S. Exc. deu entrada no pavilhão ladeado pelo general Julio Barbosa, recebendo, por essa occasião cumprimentos.

Dentre a grande e selecta concurrencia conseguimos ver as seguintes pessoas: dr. Montaury, dr. Vasco Bandeira, dr. Sampaio Garrido, consul portuguez, dr. Alberto Sà, coronel Aurelio de Bittencourt, coronel Cypriano Ferreira, desembargador André da Rocha, general Julio Fernandes Barbosa, dr. Americo Moreira, dr. Octavio Rocha, dr. Galdino Santiago, coronel Francisco Moraes, dr. Lila da Silveira, coronel Antenor Amorim, dr. Marques Pereira, dr. Ripper Monteiro, dr. Joaquim Osorio, dr. Getulio Vargas, coronel José Octavio, dr. Sarmento Leite, tenente coronel Francisco Sergio, Evaristo Ribas, Affonso Soares, coronel João Leocadio, dr. Firmino Paim, desembargador Pedro Mibielli, dr. Mariano d' Avila, dr. Nicoláo Vergueiro, major Miguel Pereira, dr. Jacintho Barbosa, dr. Donato di Donato, dr. Maciel Junior, capitão Armando Silveira, dr. Welk, dr. Armando Alencar, tenente-coronel Aristides da Camara e Sá, coronel Euclydes Aranha, dr. Alvaro Nunes Pereira, Antonio M. Araujo, Emilio de Castilhos, dr. O. Vergara, dr. Victor Bastian, dr. Affonso Aquino, dr. Guilherme Mussen, coronel Soares de Barros, dr. Cyro Vidal, dr. Alvaro Carvalho, Carlos Bina, Carlos Marino, dr. Sensurio Cordeiro, coronel Miguel Cunha, tenente-coronel Ilha da Fontoura, Mariano do Canto, João Barbará, coronel Saturnino Mathias Velho, tenente-coronel Borges do Couto, Vicente Blancato, dr. Gradin, José J. da S. Azevedo, dr. Felisberto Peixoto, dr. Alcides Cunha, dr. Moraes Fernandes dr. Candido Reis, dr Adeodato Fialho, major Albino Wiltgen, Affonso Ramos, dr. Candal, tenente Accacio de Almeida. Os 2º e 3º batalhões da Brigada foram representados pelas suas officialidades, e o 1º pelo capitão Adolpho Guedes, tenente Domingos Marchand e alferes Felisbino da Luz, o *Club Julio de Castilhos*, pelos capitães Armando de Moraes Silveira e Marcos de Alencastro Filho, o *Centro Republicano*, pelo capitão Marcilio Freitas, Lindoberto Vitello e Mario Moraes, representantes d'*A Federação*, *Diario*, *Jornal do Commercio*, *Reforma* e *Correio do Povo*.

Dentre o crescido numero de senhoritas conhecemos as seguintes: Branca e Eudoxia Barbosa, Alice e Esther Bandeira, Maria Parreira, Mariana Machado, Noemia Soares, Hilda Utingussú, Elythia Mello, Zulcica Mello, Eloah Soares, Alzirinha Jobim, Herminia Guedes, Glorinha Pinto, Zaida Mello, Lavinia Silva, Antonieta Marino, Yolanda Paranhos, Aracy Oliveira, Julieta Lopes, Glorinha Ferreira, Alice Celanira e Delcia Piegas, Faustina Mariante, Aldina Barreiros, Julieta Maristany, Rolinha Carvalho, Celina Valle, Eduina Godoy, Zizi Maristany, Alice Barreiros, Alzirinha Prestes, Celina Carvalho, Cezira Soares, Cecy Gonçalves, Ilsa Soares, Celia Dutra, Barcellos Amorim, Picucha Annes, Zizi Garcia, Dóra Furtado, Carolina Gomes, Celia Dutra, Alzira Leão, Evolety Leão, Aracy Furtado, Julieta Telles, Aracy Villas Boas, Nair Telles, Lila Rosa, Adylia Rosa, Luciana Granja, Loura Cruz, Olga Job, Iria Machado, Cotinha Vieira, Valesca Issler, Marina Job, Julia Machado, Alice Dutra, Maria Machado, Nina Pires, Yayà Dutra Marina Faria Santos e Hilda Gonçalves.

Vimos as familias dos srs. dr. Carlos Barbosa, Vasco Bandeira, Affonso Massot, Americo Moreira, general Julio Barbosa, Edelmira Machado, dr. Affonso Aquino, dr. Ripper Monteiro, coronel Cypriano Ferreira, Ilha da Fontoura, dr. Marques Pereira, Emilio Castilhos, Maria Amalia Caminha, Piroca Porto, Ismael Chaves, Francisco Bertaso, coronel João Leocadio, Englebert Hobbing, tenente Cicero Ferreira, C. Dreher, Isidoro Dutra, Edmundo Carvalho, dr. Sensurio Cordeiro, dr. Lila da Silveira, desembargador Mibielli, coronel Antenor Amorim, dr. Cyro Vidal, dr. Alvaro Carvalho, Carlos Mariano, dr. Sarmento Leite, Socrates Taborda, Evaristo Ribas.

Constituiu a nota sensacional do dia o grande pareo *Dr. Carlos Barbosa*, em 3:100 metros, premios 1:500$, 200$ e 60$, destinado a animaes nacionaes.

Coube a victoria desse pareo ao valente *Curupaity*, 3/4, por *Nicklauss*, que, ao grande numero de victorias, juntou mais essa obtida sem esforço e prova do seu valor e qualidade.

Orlando guiou «Curupaity» como quem estava certo do triumpho; óra treinando forte, ora em alcance.

Curupaity pertence ao major Manoel Francisco d'Azevedo, que teve o prazer de contemplar os victores com que o povo saudou o triumpho obtido pelo netto de «Mourle.»

Após a realisação desse pareo, as bandas do 2º e 3º executaram escolhida ouvertura.

Foram mostrados ao presidente do Estado e á sua comitiva os animaes recentemente importados pela *Protectora* a saber: *Sous Mer*, *Brochita*, *Can-Can*, *Lime d'Or*, *Azonada*, *Roncevaux* e *Le Menillet*, sendo todos muito apreciados.

Em seguida, foi offerecido ao dr. Carlos Barbosa e mais convidados uma taça de *champagne*.

Por essa occasião o coronel Massot saudou, em conciso improviso, o dr. Carlos Barbosa, salientando os serviços de alta valia que ao *turf* riograndense ha prestado.

Terminando, pediu que s. exc. acceitasse o mimo que a *Protectora* lhe offerecia, como recordação desse dia e prova do seu reconhecimento.

O dr. Carlos Barbosa, agradecendo as demonstrações de apreço de que era alvo, disse que o seu governo, auxiliando a *Protectora*, tinha por objectivo fomentar o aperfeiçoamento da criação cavallar: que assim procedia tambem por desejar que esse genero de *sport*, tão consentaneo aos nossos costumes, tomasse o maior incremento; que nenhum serviço de valia havia prestado ao *turf* cujo desenvolvimento se deve á acção progressista e moralisadora da *Protectora*, por cuja prosperidade fazia votos; finalisou brindando essa associação na pessoa do coronel Massot, que, com os demais membros da directoria, foi muito felicitado.

Essas saudações foram acolhidas por entre festivas demonstrações de jubilo.

O tenente coronel Ilha da Fontoura saudou o dr. Carlos Barbosa.

Ao proprietario de *Curupaity* foi offercida, pelo dr. Carlos Barbosa, uma bella estatueta de bronze, represendo um fino especimen da raça cavallar.

....

—Foi muito apreciado o custoso e artistico presente que a *Protectora* offereceu ao dr Carlos Barbosa.

—A' *Protetora* do Turf, apresentamos felicitações pelo successo da bella festa effectuada.

BAICURU'
ELIXIR DE BAICURU'
De Pedro Goulart
Cura doenças do utero e dos ovarios, orchites e flôres brancas
A' venda em todas as pharmacias

Elixir de Nogueira» do pharmaceutico chimico Silveira, cura bobas, boboes, e corrimento dos ouvidos.

General Belarmino de Mendoça

Chegou do Rio a Capital do Estado, onde assumiu o commando da 12ª. região militar, com séde naquella cidade, o illustrado engenheiro, general dr. Belarmino de Mendonça.

O brilhante *Diario Popular* de Pelotas, assim noticiou a passagem ali do distincto militar:

«S. ex. foi cumprimentado a bordo por muitas pessoas gradas, entre as quaes os nossos prezados amigos capitão Luiz Penafiel, em nome do illustre dr. José Barboza Gonçalves, honrado intendente municipal, 1º. tenente Manoel Faria Corrêa e aspirante a official Waldemar Schneider.

Em automoveis postos á disposição de s. ex. pelo distincto administrador municipal, embarcaram o general dr. Belarmino, comitiva e as pessoas acima referidas, visitando a Linha de Tiro em construcção e fazendo longo passeio pelos lugares principaes da nossa prospera cidade, recebendo de tudo agradabilissimas impressões.

Após dirigiram-se ao *Hotel Alliança*, onde o general dr. Belarmino foi visitado pelo nosso distincto amigo dr. José Barbosa Gonçalves, exemplar intendente municipal, nosso acatado chefe coronel Pedro Osorio, representante do *Diario Popular*, outros cavalheiros, amigos e admiradores.

No *Alliança* serviu-se delicado «lunch».

Em seguida regressaram todos para bordo do *Itaúba*, sendo acompanhados pelo illustre dr. José Barboza Gonçalves.

Ahi o general dr. Belarmino mandou servir champagne, tendo s. ex. em eloquente oração saudado o municipio de Pelotas, a sua progressista, fecunda e modelar administração, na pessoa do competente engenheiro, illustre riograndense e benemerito intendente, nosso dignissimo amigo dr. José Barboza Gonçalves.

Este, muito commovido, respondeu agradecendo as referencias generosas feitas ao municipio e a sua administração.

Disse mais que sentia-se feliz por ver á frente do serviço militar deste Estado um general cujo nome já tão acatado é por serviços diplomaticos e trabalhos technicos, prestados proficientemente em varias occasiões difficeis para o Brazil e a Republica.

Depois, fazendo brilhantes allusões ao glorioso exercito nacional, brindou ao general dr. Belarmino de Mendoça.

Muitas palmas abafaram as ultimas palavras de s. s.

Trocaram-se outras saudações, tendo o general dr. Belarmino brindado a *S. Tiro Pelotas*, na pessoa do nosso prezado amigo 1º tenente Manoel Faria Corrêa, que agradecendo vivou ao illustre general, ornamento do exercito brazileiro.

Dr. Dermeval Pinto
Medico operador e parteiro.
Dá consultas diariamente das 10 1|2 as 11 1|2 na
Pharmacia Sicard
Attende qualquer chamado na mesma Pharmacia ou na sua residencia—Rua General Osorio n. 26.

Dr.
Bazileu Mattos de Azeredo
Advogado
Encarrega-se de todo o serviço concernente a sua profissão.
Escriptorio e Residencia
Rua 49 de Fevereiro n. 16

Dr. Paulino J. Mello Dutra
MEDICO-OPERADOR
Dá consultas diariamente, da 1 as 3 horas da tarde na Pharmacia Brandão, á rua 15 de Novembro, esq. General Barroso.
Attende tambem a chamados.

DR.
Mario Teixeira de Mello
Dá consultas diariamente na Pharmacia Brandão, das 10 as 11 horas da manhã.
Attende a chamados, podendo ser procurado a qualquer hora, na mesma Pharmacia ou na sua residencia á rua 15 de Novembro n. 38.
Gratis aos pobres

Advogado
Dr. Quintiliano de M. e Silva
(Juiz de comarca avulso)
Rua 15 de Novembro n. 119

Hermes Marques
Cirurgião dentista
Abriu seu gabinete á rua 15 de Novembro Nº. 60, ondo pode ser procurado das 8 ás 11 da manhã e da 1 as 5 da tarde.

HUMBERTO LUNA RICCI
—ADVOGADO—
Pode ser procurado em sua residencia á Rua 7 de Janeiro nº. 24, das 9 horas as 11 da manhã e da 1 ás 4 da tarde.

Rouquidão? BROMIL

A SAUDE DA MULHER

COLICAS VIOLENTAS—Tenho a satisfacção de communicar que pessoa de minha familia, soffrendo de colicas violentas, por occasião das menstruações, ficou radicalmente curada, com um vidro de Saude da Mulher

Podem fazer o uso que entenderem desta minha declarração.—De Vems:Att. e Amigo ARTHUR EMILIO JENISCH.—Negociante e fabricante de herva-matte. Dores de Camaquam.

Escriptorio e officinas

Rua 15 de novembro n. 14
Apparece todos os dias uteis á tarde
END. TELEG.—**Situação**

ASSIGNATURAS

Cidade anno ...... 20$000
« semestre .... 12$000
Para fóra anno ..... 22$000
semestre .... 14$000

Extrangeiro

ANNO .... 24$000
SEMESTRE .... 12$000
PAGAMENTO ADIANTADO

O pagamento será exigido dentro do primeiro mez da assignatura assim como dos annuncios.

S. ex., após as mais honrosas referencias ao governo do Estado, brindou o Rio Grande do Sul e ao seu eminente presidente, dr. Carlos Barboza Gonçalves, fazendo calorosa apologia de s. ex., dizendo que seu nome horrado e bemquisto era muito apreciado em todo o paiz e no extrangeiro.

Seguiu-se cordeal palestra.

A's 2 horas levantou ferro o *Itaúba*, com destino á capital do Estado.»

SUPPLICIO

Ha dias, por occasião das ultimas enchentes, deu-se no municipio da Cachoeira, um facto contristador:

Um cidadão, morador no 2º districto, tentou transpôr, a nado, a cavallo, o arroio S. Nicolau, que estava completamente cheio.

Cavallo e cavalleiro foram arrastados pela corrente, até uma arvore, onde o animal embaraçou-se e pereceu afogado.

O cavalleiro conseguiu, a custo, montar em um galho da arvore e alli ficou, cercado pela agua, 4 dias e 3 noites, soffrendo frio e fome!

No fim do quarto dia foi que seus gritos de soccorro foram ouvidos por um peão do sr. Gaspar Xavier, o qual, em canôa, retirou-o da critica posição, mas em tal estado de debilidade que não podia ter-se em pé.

Lynchamento

Um caso horroroso de lynchamento, que se deu nos Estados Unidos, forneceu ensejo aos jornaes americanos para accentuarem que naquelle paiz se deram, durante os ultimos 25 annos, nada menos de 5.000 execuções summarias e que em 40 casos foram os delinquentes queimados em fogueiras.

Renuncia de mandato

O dr. Armenio Jouvin dirigiu o seguinte telegramma ao benemerito chefe republicano dr. Borges de Medeiros:

«Tendo governo achado conveniencia aqui, sou forçado não attender chamado tomar parte trabalhos Assembléa, como era meu desejo.

«Peço desculpas ao illustre chefe e amigo e colloco vossas mãos meu mandato, pois desejo evitar que, por minha causa, haja algum prejuizo para a causa publica. Abraços.—*Armenio Jouvin*».

Canal do Panamá

Em discurso proferido recentemente em Hallinghara, o presidente Taft, dos Estados Unidos, affirmou que pelas aguas do canal do Panamá passará o primeiro vapor no dia 1 de Junho de 1913, isto é, dois annos antes do prazo primitivamente calculado

606

O especifico de Erlich contra a syphilis

A pharmacia **Villas-Boas** recebeu da Allemanha os mais modernos e completos apparelhos para applicação das injecções intravenosas e para as intramusculares do afamado especifico anti-syphilitico **606**, assim como ampolas do mesmo preparado, cuja procedencia garantida, technica e asepcia observadas no preparo são uma garantia para o bom resultado e efficacia já observadas em diversos enfermos que delle fizeram uso.

Pastilhas restauradoras da saude

Composto unicamente de raizes e hervas

É CONSIDERADO POR MILHARES DE CONSUMIDORES

Como o remedio melhor e mais barato que existe

PORQUE AS PROVAS PRATICAS QUE SE TEM FEITO DEMONSTRAM

Que é um laxante, um depurativo do sangue e um regulador do figado do mais satisfactorios

A sciencia tem demonstrado fóra de toda duvida, que muitissimas enfermidades, tão commum á humanidade, são originadas por algum desarranjo dos orgãos digestivos. Cada orgão da nossa constituição se alimenta da força necessaria para funccionar pelo conducto do estomago, assim como a força que produz uma machina, faz funccionar os apparelhos mais complicados de uma fabrica.

Quando se desarraja o estomago, alguma parte do corpo tem de soffrer. Tão bem pode ser alguma dôr de cabeça, como o envenenamento do sangue, que produz complicações muito serias.

Sempre que se corrompa o sangue, por meio de materias venenosas, de máos alimentos, ou ainda seja por meio de impurezas que resultem de uma pequena indigestão; se prejudica algum dos tantos orgãos complicados de nossa constituição, pelo que temos que soffrer desde a indisposição mais insignificante, até a enfermidade mais critica, como seja o caso.

Pode manifestar-se apenas por meio de alguma erupção da pelle, como são as espinhas ou os furunculos, mas pode tambem ter como resultado algum padecimento chronico e perigoso de um dos orgãos principaes como são o figado e os rins.

Portanto é claro que aquelle que se descuida de manter os orgãos digestivos bem ordenados se expõe a transtornar todo o systema de sua constituição e a saude, a qual significa a riqueza para a maior parte da humanidade e a felicidade para todos.

Acha-se a venda na Pharmacia Universal de

Celerino Sá de Almeida

Deposito geral para o Estado do Rio Grande do Sul

Secção Optica da Pharmacia Sicard

Esta casa participa a seus favorecedores e ao publico em geral que acaba de completar seu Stock de artigos de optica e que, alem de estar munido de apparelhos para qualquer exame da visão, conta com machinas e utencilios para preparar qualquer qualidade de oculos, de accordo com as necessidades dos pacientes ou receitas medicas. Armações e christaes de todos os tamanhos e gostos, sendo elles das melhores fabricas e qualidades.

Oculos de côr, phantasia, impertinentes etc. etc.

(Até 31—12.)

Rache, Leite & C.

Sucrs. de Augusto Leivas & C.

Filiaes em Rio Grande

E

ARTIGAS (R. O. URUGUAY)

Importação directa da Europa dos seguintes artigos: Telhas de ferro galvanisado, Arame galvanisado marca **Indio**, Oval, farpado e outros, Ferro em chapas e barras, Carvão de forja especial.

Vinhos Portuguezes

Oleo de linhaça, Tintas especiaes para pinturas, Arados e outras ferramentas para agricultura e muitos outros artigos, todos garantidos de superior qualidade e que vendemos á preços modicos.

Agentes dos afamados cofres, camas e fogões de ferro da fabrica de **Alberto Bins**.

Grande Stock de madeiras para aramado e construcções, cereaes e productos nacionaes

Unicos recebedores do **Arroz especial** da Granja Carolina.

COMPRAM FRUCTOS DO PAIZ.

JAGUARÃO

Gabinete de Optica

—DA—

PHARMACIA UNIVERSAL

DE

CELERINO SA' DE ALMEIDA

Completo sortimento de Optica Norte-Americana

Aviso ao publico em geral que desta data em diante abri annexo a **Pharmacia Universal**, um gabinete de optica com todos os apparelhos necessarios para exame scientifico da vista, como tambem fabricação de oculos e pince-nez com crystaes medicinaes especiaes, talhados segundo o caso como sejam «sphericos», para myopia, «Presbicia» (ou vista cançada) Hypermetropia—cylindricos para astigmatismo—plano—composto, mixto e irregular, crystaes bifocaes para ver ao mesmo tempo de longe e de perto.

Se avia receituario oculista com pronptidão e esmero

Unica casa que tem á venda as legitimas lentes acromaticas-Luxsenfel

PREÇOS MODICOS

RUA 15 DE NOVEMBRO NUM. 24

JAGUARÃO

Vende-se

uma casa na Rua dos Andradas nº. 1 com bons comodos para familia. Para tratar com sua proprietaria.
Clementina de Moura e Silva

FLUXEOL

cura constipações, defluxos e influenza em 1 dia, ao ar livre. Vidro 2$000. Em todas as pharmacias.

Vende-se

Quatro acções da *Companhia Fluvial Jaguarense*, proprietaria do vapor *America*. Informações no escriptorio da gerencia d'*A Situação*.

Os aspirantes a official

O deputado Barbosa Lima apresentou, na Camara, uma emenda autorisando o governo a regularisar a situação dos actuaes aspirantes a official do Exercito, equiparando-os, para todos os effeitos, aos guardas marinha.

Accrescenta a emenda que deverão continuar fechadas as escolas militares, até que fiquem reduzidos a 60 os 439 aspirantes actualmente existentes e até que não haja mais official algum excedente dos quadros normaes.

Os aspirantes passarão a denominar-se sub tenentes.

Banco da Provincia

O Banco da Provincia resolveu estabelecer filiaes no norte do Brazil, e com esse fim partiu do Rio de Janeiro para Pernambuco o coronel Emilio Guilayn, director do mesmo estabelecimento de credito.

Scena de sangue

Lemos n'a Federação:

Entre o agente Saturnino Faria e o joven Manoel Rodrigues da Silva, residentes ambos em Belém Novo, no municipio da capital, existia de ha muito, velha rixa, por questões de familia.

Desde então procuraram evitar-se.

Hontem, porém, dirigindo-se Saturnino pela estrada que vae ter ao *Passo do Salso*, logar onde é estabelecido com casa de commercio o sr. Zeferino Rodrigues da Silva, pae de Manoel, aconteceu encontrarem-se frente a frente os dois inimigos.

A estrada era erma.

Passou-se então uma scena rapida e violenta sem que tivesse havido violenta discussão ao se depararem.

Então Manoel, que estava armado de faca, desferiu profundo golpe contra o seu contendor, que cahiu logo com os intestinos á mostra.

A faca attingiu o ventre, saindo pelas costas.

Perpetrado o crime ausentou-se Manoel, sabendo-se, mais tarde, que fóra á subintendencia avisar o inspector de dia que ferira em legitima defesa, a Saturnino.

Com o ruido da luta chegaram logo diversos visinhos, que prestaram os primeiros soccorros ao ferido o qual veio, entretanto, a fallecer pouco depois.

A sua morte foi muito sentida, pois era um cidadão bemquisto e trabalhador, tendo conseguido, pelo labor, adquirir alguns bens.

Contava 45 annos de idade, deixando familia.

O assassino, tendo conhecimento da morte de Saturnino Faria, homisiou-se nos mattos, não tendo sido possivel encontral-o até agora.

A apologia do homem

Pessoa que se dedica ao estudo dos animaes, verificou o seguinte:

O traço caracteristico do touro, é a força; no morcego, a ceguceira; na abelha, a industria; no asno, a estupidez; no gato, a hypocresia; no cão, a fidelidade; no galgo, vigilancia; na pomba, a innocencia; a magestade, na aguia; a sagacidade, no elephante; a astucia, na zebra; vaidoso e insolente é o pavão; habilidade, nas aranhas; na gallinha, o maternal cuidado; no cavallo, a velocidade; a mansidão e a paciencia no burro; a nobreza, no leão; a frivolidade, no macaco; na formiga, o trabalho; a rapacidade no falcão; na avestruz, a estupidez; a sabedoria, na serpente; a graça, no cysne; a voracidade no tigre; a crueldade, no lobo.

E todas essas cousas e muitas outras—accrescenta o autor do estudo—no homem, que é o peor dos animaes que vivem no planeta

„ECZEMATINA"

Pomada poderosa, empregada com grande successo, para a cura de todas as molestias da pelle, como; eczemas, darthos, empinges, brotaçoes, espinhas, erupsões cutanea emfim, para qualquer ferida, recente ou chronica. —Vende-se em todas as pharmacias.

Fórmula do pharmaceutico NELSON R SILVEIRA

Deposito: PHARMACIA POPULAR--

Vinho Creosotado

do Pharmaceutico e Chimico **João da Silva Silveira** autor do ELIXIR DE NOGUEIRA Reconstituinte de 1ª ordem, cura a tuberculose até o 2º grau—Vende-se em todas as pharmacias e drogarias — CASA MATRIZ — **PELOTAS — RIO GRANDE DO SUL** — CAIXA POSTAL 66.

DEPOSITO GERAL E CASA FILIAL --- RUA CONSELHEIRO SARAIVA 14 E 16

CAIXA POSTAL 148

RIO DE JANEIRO

Eleição de Pernambuco

Noticiam telegrammas particulares recebidos nesta cidade, haver triumphado na recente eleição presidencial de Pernambuco, a candidatura do General Dantas Barreto.

Varios recados telegraphicos que lemos, na respectiva secção de alguns jornaes, confirmam aquella noticia, accrescentando que, no Recife, ha grande enthusiasmo popular, sendo dados vivas ao Marechal Hermes, senador Pinheiro Machado e general Dantas Barreto.

Grande massa popular tem percorrido, a noite, as ruas, a luz de fogos de bengala, dando vivas a liberdade pernambucana.

—

O illustrado Juiz de Comarca, nosso distincto amigo Sr. Dr. João Baptista Gonçalves, ao ter conhecimento dessa noticia mandou queimar grande numero de foguetes, em frente da sua residencia, offerecendo um copo d'agua ás pessôas que, por esse motivo, fora a felicital-o.

15 de Novembro

Sabemos que no corso a realisar-se no dia 15, tomarão parte varios carros allegoricos, que já estão sendo confeccionados.

—

Já estão quasi concluidos os coretos mandados construir na praça 13 de Maio

Esta, comquanto não esteja ainda prompta, apresenta já lindissimo aspecto.

—

Constamos que os fogos de artificio que deverão ser queimados na noite desse dia, são de effeito deslumbrante, como talvez nunca foi apreciado nesta cidade.

D. Josina Peixoto

No dia 4 do corrente falleceu, no Rio, a exma. Sra. d. Josina Peixoto, viuva do inesquecivel Marechal Floriano.

O seu enterro teve extraordinaria concurrencia, fazendo-se representar nessa ceremonia o marechal Hermes e todos os seus ministros.

—

Na Assembléa do Estado o deputado João Benicio propoz que fosse enviado um telegramma de pezames, sendo unanimemente aceita a sua proposta.

Anniversario

Completa hoje, mais um anniversario, o nosso distincto amigo e correligionario, sr. dr. Cincinato Brandão, zeloso e competente funccionario municipal.

S. S. recebeu, por este facto, innumeras felicitações de seus amigos e admiradores.

A «Situação», que o conta no numero dos seus bons amigos, cumprimenta-o sinceramente.

57º. DE CAÇADORES

Hontem, ás 4 horas da tarde, com o effectivo de 12 officiaes e 190 praças, formou o batalhão, afim de realizar exercicio em ordem unida.

Após a cerimonia do recebimento da bandeira desfilou em columna de batalhão pela frente do quartel do 12º Regimento de Cavallaria, contornando o flanco esquerdo da praça Commendador Azevedo, indo estender em linha desenvolvida na praça das carretas.

Ahi teve logar a revista de continencia, tendo-se, mediante bandeirola regulamentar, assignalado a posição do general inspector, como se na realidade se achasse presente essa alta autoridade.

Em seguida á diversas evoluções, correctamente executadas, marchou o batalhão por diversas ruas, ainda evolucionando em todo o trajecto percorrido, fazendo um grande alto na frente de seu aquartelamento.

Formado em linha de columnas serradas, os inferiores e praças acompanhados por um bem instrumentado quinteto cantaram então o hymno «Para Bellum,» terminando elles essa bella canção marcial com enthusiasticos vivas á Republica, ao Exercito e ao Chefe da Nação, inspirador dessas patrioticas manifestações do civismo brazileiro.

—

Devido ao intenso calor, que já se faz sentir, o sr. Tenente Coronel Trogylio de Oliveira, resolveu que o batalhão formasse, na parada do dia 15 com o uniforme de flanella kaki, tendo sido distribuido hoje, esse fardamento.

—

No intuito de que os festejos commemorativos da proclamação da Republica, nesta cidade, tenham o maximo brilhantismo por parte das forças federaes, determinou o General Commandante da 3ª Brigada, que as manobras de guarnição que devem principiar na segunda quinzena do corrente mez, não prejudique o daquelles festejos.

—

O General de divisão Bolarmino de Mendonça, inspector permanente desta região militar, em telegramma de hontem, pedio ao Tenente Coronel Trogylio, para represental-o nos festejos daquelle dia.

—

O Dr. Presidente do Estado, tambem em telegramma de hontem, communicou ao Tenente Coronel Trogylio que se faria representar pelo Dr. João Baptista Gonçalves, Juiz desta Comarca.

—

O Batalhão se achará formado hoje as 5 horas da tarde, para uma revista geral, passada pelo sr coronel commandante, ficando com essa revista iniciadas as manobras de guarnição, relativas ao corrente anno.

—

Foram nomeados os Srs. Capitão Bernardo de Araujo Padilha, 1º Tenente Candido Oceas de Moraes 2º dito Waldemar Souto de Oliveira, para a commissão apresentarem as boas vindas ao Sr. Coronel Dr. Gabriel Pereira Botafogo, que se acha hospedado na Pensão Jaguarense. Essa visita deverá ser feita hoje as 7 horas da noite, occasião em que dará alli retreta a banda de musica.

—

Serviço para amanhã

Dia a Praça o 1º Tte. Mesquita.

Dia ao Batalhão o 2º Tenente Soares Pinto.

Adjuncto o 1º sargento Paulino.

Guarda ao quartel o 3º sargento Nogueira e cabo Arnoso.

Dia a enfermaria o cabo Ferreira Sette.

Piquete o corneteiro Silveira.

Ordens o corneteiro Cardoso.

UNIFORME 4º.

Corôas

Publicamos a seguir a relação das corôas e *bouquets* de flores, recebidas pela exma. familia Carvalho, por occasião do passamento do mallogrado moço Sr. Carlos Carvalho.

CORÔAS

Lagrimas de teus paes; Ao bom Carlinhos o ultimo adeus d'um amigo; Lagrimas e Saudades de tua irmãs; Recordação de tua tia Cyrilla; Saudade eterna de tua tia Urbinilha e primas; Pedro Alcantara Fernandes, 1 coroa; Percilia Monteiro, 1 coroa; Edith Barbacham, 1 coroa; Nabir Fernades, 1 coroa; Izolino Porto e familia, 1 coroa; Recordação eterna de teu primo e amigo Candinho; Ultimo adeus de teu amigo Candoca e Alda; Sincera recordação de teu primo Zeca.

BOUQUETS DE FLÔRES

De Tristão Pinto da Silva, Recordação de teu amigo Arthur Monteiro, Recordação eterna de teu amigo Francisco Martins, Ultimo adeus de Luiz Avila e esposa, De Clementina Feijó, Ultimo adeus de Carlos Henrique Braga, Saudades eternas de teu amigo Gonçalves Braga, Saudades eternas de Helena Knorr, Nena Raffo, Declinda Garcia, Carminha Queijo, Izaura Casarró 2 bouquets; Anna Rosa de Jesus, Alecio Meirelles de Albuquerque, Affonso Pereira, Corsino Meirelles de Albuquerque, Maria Leocadia Pereira, Mimosa Maia.

BANDEIJAS DE FLORES

Sylvia Mesquita, Familia Mesquita, Tte. Soares Pinto, Familia Hamilton, Faustina Centeno Vieira, Eponina de Carvalho Lima, João Brum e familia e Laura Machado.

CARTA

Recebemos do Herval, a seguinte carta:

«Sr. Redactor d'*A Situação*.

Se os tabelliães não pódem servir no Juizo onde serve pai, irmão ou tio, como recommenda Silveira da Motta, pag. 494, Ord. L. 1º, t. 79 paragrapho 45, julgamos, tambem, como diz Silveira da Motta, na Ord. L. 1º, t. 24 paragrapho 18 e t. 48 paragrapho 28, que os Escrivães não pódem ser procurador nem substabelecer.

Herval, 8 de Novembro de 1911.

Um hervalense ignorante.

A Saude da Mulher

E o tonico do utero.

ARMAZEM "OLIVEIRA„

—DE—

João d'Oliveira Alves

Vendas por atacado e a varejo

SECCOS E MOLHADOS

RUA GENERAL OSORIO, Nos. 40 E 42

ESQUINA DA RUA ANDRADE NEVES

Completo sortimento concernente ao ramo. Especialidade em Vinhos, Cognacs, Licores, etc., etc.

Recebem todos os vapores generos de primeira qualidade fazendo o freguez acquisição de mercadorias bem fresquinhas.

Em charutos **non plus ultra.**

Tem sempre em deposito champagne de afamadas marcas, mortadellas, bolachinhas Duchen, Leal Santos, etc.

Esta casa prima no largo deposito que tem de finas conservas nacionaes e extrangeiras.

E' a unica casa nesta cidade que dispõe de uma excellente jardineira para entrega de generos a domicilio.

Endereço telegraphico: OLIVEIRA—Telephone, 63

Não Temem competencia

VENDAS A DINHEIRO

Passageiros

Embarcados em S. Victoria e Jaguarão com destino a Rio Grande e escalas:

2º Tte. José Joaquim S. Barros, sua esposa e uma cunhada, 2º Tte. Octavio C. Franco Souza, Domingos Fresteiro, Manoel Pinto F. Junior, Cel. Manoel de Deus Dias, Jayme Santos, Emilio C. Nunes, Antonio Guedes R. Coutinho, Manoel Martins Pereira, Andreas Cosper, Edmundo D. Soares, Ademar Santos, Appolonio Vasques, d. Victoria Vasques e 3 filhos, Raphael de Lima Condessa, Horacio Garatuzu, Alexandre J. Bacigalupi, Bertholdo Monteiro, creado do Tte. Sant'Anna, Leopoldo Ledesma, Malvina Lima, Eulogio Rodrigues, srta. Cecilia Carriconde, Cel. José Luccas-Martins e Philippe Costa, Tte. Cel. Alfredo Pinheiro C. Camara, Manoel Abarcena, d. Flora Silva Araujo, Manoel Joaquim Marques sua esposa e cinco filhos, d. Flóra Saes, d. Adelaide Saes, d. Martimiana Saes, d Celmira Saes, d. Elvira Saes e um menor, um cabo da Brigada, João Baptista Silva Araujo, Theodoro Vasques, Segundo Vasques e trez menores.

Obitos

Dia 9

Amolia de Oliveira, 60 annos, brazileira, parda, casada—Stnose do pyloro.

Colombo

Este vapor sahe do R. Grande, com destino a esta cidade, no dia 12, regressando para a mesma cidade a 14 do corrente.

Arrendão-se 300 braças de superior campo, todo tapado e dividido em potreiros, situado no 1º Districto do Arroio Grande, logar denominado Serrito. Para tratar, nesta cidade, com Severo A. Piuma.

(até 10—12)

Demarcação de limites

Chegou hoje a esta cidade, a commissão brazileira demarcadora dos limites do rio Jaguarão e lagoa Mirim, chefiada pelo distincto militar, illustrado engenheiro, coronel dr. Gabriel de Souza Botafogo e da qual faz tambem parte o 1º tenente Temistocles Brazil.

Na acreditada «Pensão Jaguarense,» onde se hospeda, recebeu a commissão, a visita do honrado intendente municipal, nosso distincto amigo e correligionario, sr. dr. Faustino José Corrêa, dos srs. Barão de Tavares Leite, Coronel Raphael Alvarez que lhe foram apresentar cumprimentos de boa vinda.

A' tarde teve lugar, no confortavel palacete de residencia do nosso valioso amigo sr. Barão de Tavares Leite, digno vice-consul da Republica Portugueza, uma conferencia entre as commissões uruguaya e brazileira.

Nessa conferencia ficou deliberado iniciar-se o serviço de demarcação pelo rio Jaguarão.

Logo apóz, foi servida uma taça de *champagne*, sendo trocadas cordealissimas saudações.

—

A commissão uruguaya regressa amanhã, para Montevidéo, donde voltará brevemente, com todos os seus membros, afim de dar começo aos trabalhos a seu cargo.

—

No *America*, a chegar por estes dias, são esperados os demais membros componentes da commissão brazileira.

Esta acampará, para proceder a estudos preliminares na barra do Rio Jaguarão.

—

A' noite, uma commissão do 57º batalhão de Caçadores, composta dos srs. capitão Bernardo de Araujo Padilha e tenentes Candido Oceas de Moraes e Valdemar Souto de Oliveira, foi apresentar as boas vindas ao Coronel Souza Botafogo.

Nessa occasião a banda musical do mesmo corpo tocou retreta na frente da Pensão.

Edital

O Dr. João Baptista Gonçalves Juiz de Comarca de Jaguarão, na forma da lei.

Faz saber que acha-se inscripto para o concurso do officio de escrivão de Orphãos e Ausentes do termo do Herval, o cidadão Agripino da Silva Soares unico candidato que requereo inscripção, tendo lugar o dito concurso no dia 14 do corrente mez, na sala das audiencias; do que para constar mandei passar o presente edital que será affixado no lugar do costume e publicado pela imprensa.

Eu, Cantalicio Passos Feijó Escrivão ajudante em exercicio, o escrevi em 9 de Novembro de 1911. João Baptista Gonçalves. Está conforme o original.—O Escrivão—ajudante em exercicio Cantalicio P. Feijó.

SECÇAO LIVRE

Declaração

Declaro que quando disse, em sessão do dia 26 de Setembro, do Conselho Administrativo do 12º Regimento que não consentia que o cofre d'esta corporação fosse roubado não tive intenção de injuriar ao sr. João de Oliveira Alves, como tenho feito publico em toda parte.

Jaguarão, 4—11—911.
Conrado Sebrão de Carvalho Lima.

Leitões

Na chacara do Sr. Juquita de Brum, tem a venda leitões por preços baratissimos.

Para tratar na mesma chacara de manhã até meio dia.

Club Instrucção e Recreio

Sessão de Assembléa Geral

De ordem do Sr. Presidente e de accordo com o art. 29 dos nossos estatutos, convido aos Srs. socios a reunirem-se em Assembléa geral, domingo 12 do corrente as 2 horas da tarde, no edificio d'esta sociedade, afim de proceder-se a eleição da nova Directoria.

Jaguarão, 6 de Novembro de 1911.

Armando Emygdio.
Secretario

Vende-se

880 braças de campo situado no Xasqueiro com 2 bemfeitorias.

Para tratar com Petronilho Silveira d'Avila, nesta cidade.

Registro de Marcas

Hermogenes Rodrigues incumbe-se, mediante modica commissão de preparar os documentos precisos, para o registro de marcas de gado, ultimente creado pelo Ministerio da Agricultura, e encaminhar os mesmos documentos.

Pode ser procurado no Cartorio do 1º Notario Sr. Arnoldo Franco.

Nova linha de diligencia

DE JAGUARÃO A PIRATINY

André Cabeda, proprietario do «Break Cruzador», estando preparado com boas cavalhadas para fazer promptas viagens desta cidade a Piratiny, passando pelo Arroio Grande offerece seus serviços ao commercio e ao publico em geral.

Observa o seguinte

Itinerario

Sahida de Jaguarão para o Arroio Grande, as 6as feiras.

Do Arroio Grande para Piratiny aos sabbados.

De Piratiny para o Arroio grande as 2as. feiras.

Do Arroio Grande para Jaguarão as terças-feiras.

Faz tambem viagens extraordinarias

Registro de Marcas

Arthur Uchôa, informa quem se encarrega de requerer e encaminhar ao Ministro de Agricultura, o registro de marcas, dos criadores que quizerem cumprir com o Decreto que trata sobre esse assumpto.

Os preços são os mais modicos possiveis.

HERVAL

O Dr. Mello Dutra dá consultas, diariamente, na

Pharmacia Villas-Boas

da 1 ás 2 da tarde.

Applica injecções 606

Attenção

Carlos Danigno & Cia participa a sua freguezia e ao publico em geral, que encarrega-se de mandar lustrar a domicilio, toda e qualquer qualidade de moveis, como sejam mobilias de sala, renovar palhinhas, encerar etc. para o que dispõe de pessoal habilitado.

Telephone nº 50.

Preços sem competencia

CARLOS DANIGNO & Cia

6:500$000

Sobre a base de 6:500$000 vende-se a chacara que pertenceu a Antonio Francisco de Lima, situada nos suburbios desta cidade com a aréa de 6 273 braças quadradas fôreiras e que hoje pertencem a Leopoldo Antonio da Costa e sua mulher Joaquina Luiza de Lima.

Os proponentes podem se entender com João Maria Gonçalves da Silva ou com os proprietarios.

PEITORAL DE ANGICO PELOTENSE

Não ha em todo o mundo medicamento mais efficaz contra tosses, resfriados, influenza, coqueluche, bronchites, etc., do que o PEITORAL DE ANGICO PELOTENSE, verdadeiro especifico contra a tuberculose nos primeiros gráos. E' o melhor peitoral do mundo. Fabrica-se no Rio Grande do Sul. Vende-se em todas as pharmacias, drogarias e casas de commercio na campanha. Pedir sempre o verdadeiro **Peitoral de Angico Pelotense**; os vidros são grandes, o preço é barato e o remedio não fermenta e não se estraga. Não tem resguardo nem dieta.

E' UM XAROPE PRETO E SABOROSO

O SEU XAROPE PRETO, MUITO DENSO, REJEITAR OS XAROPES CLAROS COMO DESTITUIDOS DE ANGICO E DO SEU EFFEITO

Fabrica: Drogaria Eduardo Sequeira, Pelotas. Rio Grande do Sul

SOFFRIA HORRIVELMENTE

De Bagé escrevem ao depositario geral:—Bagé, 14 de Abril de 1909.—Snr. Eduardo Sequeira.—Pelotas.—Tendo feito uso do poderoso **Peitoral de Angico Pelotense** em uma filhinha minha, que ha tres annos soffria horrivelmente de uma tosse pertinaz, aconselhado por um meu amigo, fui favorecido pela sorte, visto ter colhido beneficos resultados. Hoje, acho-me feliz por ver minha filha radicalmente curada. Faço este attestado em prova de reconhecimento e para que faça delle o uso que lhe convier.—Vosso creado e obr.—**Hugolino Bolivar**.—Rua Tres de Fevereiro n. 72.—O **Peitoral de Angico Pelotense** acha-se á venda em todas as pharmacias, drogarias e casas de commercio da campanha. Cuidado com as imitações. O verdadeiro **Peitoral de Angico Pelotense** é um innocente xarope espesso e muito escuro, quasi negro. Rejeitar os xaropes claros e muito fluidos.

Vende-se em todas as pharmacias e na drogaria **J. M. Pacheco**.

59--RUA DOS ANDRADAS--59

Depositos: Pelotas, Eduardo C. Siqueira; Rio, Drogaria Pacheco Corua dos Andradas n. 59; S. Paulo, Baruel & C.; Santos, Drogaria Colombo de A. Leal & Comp.

ITINERARIO DE LA DILIGENCIA DE PAULINO SILVEIRA

Que hace la carrera de Melo á Artigas, vice-versa

DIA DE SALIDAS

DE MELO		DE ARTIGAS	
Maio	3, 12, 21, 31	Maio	6, 16, 25
Junio	9, 18, 28	Junio	3, 13, 22
Julio	7, 16, 27	Julio 1º,	11, 20, 29
Agosto	4. 13, 23	Agosto	8, 17, 26
Setiembre	1, 10 20, 29	Setiembre	5, 14, 23

NOTA: —Por equipaje de pasajeros, pasando de 15 kilos se pagará, 0,06 centésimos kilo.

El empresario: Paulino Silveira.

Agencia em Jaguarão Erico Leivas.—Em Artigas Aniceto Villanueva.—Em Melo Manuel Martinez.

AGENCIA GENERAL DE PUBLICACIONES Y TELEGRAPHICA

LA AURORA

— FUNDADA EM 1890 —

ISAURO P. ARGUELO

Representa las principales casas comerciales de la Capital Federal

Avisos para todos los periódicos de la Republica.

Servicio telegrafico, noticioso y comercial para los periódicos de las provincias.

Comisiones en general-Officinas Balcarce 168-Coop. Telef. 4698

BUENOS AYRES

Hotel Placidò

ANTIGO DOS VIAJANTES

—DE—

PLACIDO DA C. CARNEIRO

Este Hotel tendo passado por grandes reformas, offerece aos srs. viajantes e a sua amavel freguezia em geral, bom trato, commodos especiaes, liquidos finos e variados, por preços commodos.

O serviço de cosinha está em mão de pessoa habilitada na arte, que trabalha com todo asseio.

Praça Marquez do Herval, confronte a Igreja Matriz—HERVAL

Itinerario da Diligencia

PAQUETE JAGUARENSE

De propriedade de João Carlos Ferreira, que faz a carreira entre Jaguarão, Arroio Grande e de Piratiny a Estação

Sahidas de Jaguarão aos Sabbados —Sahidas da Estação ás terças-feiras
Do Arroio Grande para a Estação Piratiny aos Domingos—Do Arroio Grande a Jaguarão ás quintas-feiras

AGENTES

Em Jaguarão, Porfirio Barbachan. No Arroio Grande, Octaviano Silva. Na Estação Piratiny, o Proprietario

NOTA.—Esta empresa acha-se montada em excellentes condições, dispondo de superior cavalhada, podendo portanto bem servir aos Srs. viajantes.

Cada passageiro tem direito a levar de frete até 15 kilos de bagagem. Pelo que exceder desse peso será cobrado diminuto frete.

Não serão recebidos passageiros que não venham munidos de bilhetes das agencias nem encommendas que não tenham sido por ellas despachadas.

Nova linha de diligencia

DE

Maurício Mieres

Entre Jaguarão e a Estação de Piratiny

Sahidas—De Jaguarão ao Arroio Grande áa segundas-feira.
Do Arroio Grande para a Estação ás terças-feira.
Regresso—Da Estação para o Arroio Grande ás quintas-feira.
Do Arroio Grande para Jaguarão ás sextas-feiras.

AGENTES:—Em Jaguarão: Hotel Francez—No Arroio Grande: Theophilo P. Ribeiro—Na Estação de Piratiny: João Pereira de Castro.

NOTA:—Espera-se pelo trem de Bagé com previo avizo.

Majoral: **Felix Souza.**

Salvação de quem soffre do estomago!!

SO SERÁ DYSEPTICO QUEM QUIZER

Estas verdades acima ditas tem sido innumeras vezes comprovadas por numerosissimos doentes do estomago e dos intestinos.

O Elixir digestivo Leivas Leite, excellente eupeptico e digestivo é o preparado com ingredientes de primeira ordem, sob severa fiscalização.

As digestões difficeis, dores de estomago, dyspepsias, fastio, dores de cabeça, embaraços gastricos, atonia intestinal, molestias todas devidas tão somente á pobreza do dos succo digestivos estomago, sops maravilhosamente combatidas pelo Elixir digestivo Leivas Leite, pharmaceutico em Pelotas,

Os illustrados clinicoos de Pelotas, Drs. Amarante, Brusque Leivas, Rasgado, Calero, Tancredo de Sá, Pompeu Souza attestaram os bons effeitos de tão podereso elixir digestivo.

Os Drs. Sebastião Leão, Pitta Pinheiro, SamuelLeite, A. Massom, Ferreira Santos, de Porto Alegre são da mesma opinião e receitam como primeiros, constantemente, o Elixir digestivo Leivas Leite, aos seus doentes. E' melhor que qualquer outro preparado, estrangeiro ou não, e muito mais barato.

Acha-se em todas as boas pharmacias e drogarias.

Deposito geral:—Drogaria de Eduardo C. Sequiera

PELOTAS

ARMAZEM 10 DE MARÇO

DE

JOÃO MARTINS DA SILVA

(SUCCESSOR DE CONDESSA & COMP.)

81 — Rua 15 de Novembro — 81

Este estabelecimento continua sempre com completo sortimento de generos nacionaes e estrangeiros, seccos e molhados.

Ferragens—Completo sortimento de ferragens de todas as classes, louças e vidros.

Materiaes de Construcções—Taboados, tirantes, ripas, telhas de zinco, barro, terra romana e cal.

Deposito permanente de vinho de todas as classes arames e madeiras para aramados.

Fructos do Paiz—Compram toda classe, pagando os mais altos preços da praça.

Compram e vendem ouro amoedado

OURIVESARIA AGUIAR

DE

ANTONIO AGUIAR

Rua 15 de Novembro Num. 37

Esta casa, recentemente aberta, encarrega-se de confeccionar todo e qualquer trabalho em ouro e prata, de modo a satisfazer o mais exigente freguez.

PREÇOS MODICOS

A Machina de Costura

ORIGINAL VICTORIA

Marca Registrada

Distingue-se de qualquer outra:
Pela sua elegancia:
Pela sua suavidade de trabalho:
Pela sua grande simplicidade:
Pela sua construcção solida e duradoura; e
Pelo seu andamento rapido e silencioso.

Estas notaveis qualidades valeram a nossa incomparavel **Original Victoria** uma reputação universal e sem precedente.

Em todas as casas, tanto nas da alta sociedade como nas burguezas e de operarios, e em todos os bons atelieres, esta machina **Original Victoria** em primeiro logar.

Pelo seu mechanismo simples e engenhoso ella não precisa de reparações e a sua aprendizagem é das mais faceis **A Original Victoria** offerece por estes motivos aos seus compradores uma garantia séria e illimitada motivo que a torna preferida por todos.

Superior a qualquer outra a **Original Victoria** não teme concorrencia alguma,

Desconfiem das imitações e exijam a verdadeira marca **Original Victoria**, sem a qual não póde haver garantia.

Unico recebedor n'esta praça

SEVERO A. PIUMA

ARAME DE AÇO OVALLADO

DE

ALTA RESISTENCIA

MARCA GORGON REGISTRADA

Nº. 18 X 6

Resistencia	970, kilos
Comprimento	477 metro
Peso	20 kil.

É o mais preferido em todo o Estado

O QUE TEM DEMONSTRADO PELA SUA EXTRAORDINARIA PROCURA.

Arame farpado de aço galvanisado

Marca GAUCHADA Registrada

GARANTIDO	Resistencia 500 kilos Comprimento 500 metros Peso	GARANTIDO

A extraordinaria procura d'este arame, demonstra exclusivamente a preferencia que os Srs. estancieiros dão ao artigo, não só por sua superior qualidade como tambem, nenhum outro arame farpado offerece as vantagens acima descriptas em resistencia e medição.

SEVERO ALGEMIRO PIUMA

UNICO RECEBEDOR EM JAGUARÃO

FORMOSINA

CREME DE ROSAS PARA A CUTIS

Amacia, limpa, perfuma e dá côr — Aformoseia o rosto e realça a belleza

Faz desapparecer cravos, espinhas, manchas, echimosis, sardas e pannos

Não é gordurosa, não mancha, nem empasta a pelle!

MAIS BARATA QUE QUALQUER OUTRA

A' venda nas principaes pharmacias e casas de commercio.

ELIXIR DE GALEGA

Augmenta o leite das mães que amamentam

VIDRO 4$500

A' venda em todas as pharmacias

Caixa Geral das Familias

—FUNDADA EM 1881—

Porque me segurei na Caixa Geral das Familias

Porque é a mais antiga das Sociedades Brasileiras de seguros sobre a vida; tem a solidez e honestidade testemunhadas por 30 annos do mais honesto e regular funccionamento; sempre pagou os contractos immediatamente á apresentação das respectivas provas, sem que até hoje tenha tido **uma unica reclamação** por falta de prompto pagamento.

E' uma sociedade **puramente mutua**—O Excedente pertence exclusivamente aos possuidores de apolices, visto que não se lhes tira parte alguma do Excedente para distribuir a accionistas.

A Sociedade pertence aos Segurados, os quaes tem todo o poder na direcção dos negocios, e no interesse exclusivo dos quaes ella é administradora.

As operações financeiras da **Caixa Geral das Familias** são feitas em nome da Sociedade, e não em nome de uma ou mais pessoas.

Todos os lucros sejam elles de que natureza forem, pertencem aos Segurados, aos quaes exclusivamente revertem.

A Caixa Geral das Familias tem as suas **reservas** em **Apolices, Predios e Moeda.**

A Administração e os Delegados Fiscaes são escolhidos d'entre os Segurados, segundo o voto da maioria nas Assembléas devidamente convocadas.

Cada socio da Sociedade tem direito a um voto nas suas Assembléas.

Aquelle que não puder comparecer pessoalmente, pode se fazer representar por outro qualquer socio.

A Caixa Geral das Familias é uma Sociedade pelos Segurados, dos Segurados, e para os Segurados.

Sendo a sua séde no Rio de Janeiro, todas as deliberações são **immediatas.**

Seus capitaes ficam no paiz onde sua applicação é sempre conhecida, concorrendo para a prosperidade da Lavoura, Commercio e Industria nacionaes.

Suas tabellas são as mais modicas possivel. E eu, como Segurado gozo das seguintes vantagens e privilegios:

a) de 5 em 5 annos participo dos **lucros** que forem verificados nos balanços, sujeitos á exame e julgamento dos proprios Segurados;

b) tenho sempre o **praso de favor, vigorando a minha apolice** apezar de serem os premios devidos nas respectivas epochas;

c) tenho a faculdade de fazer reverter o beneficio do seguro para quem fôr de meu agrado determinando isso na proposta inicial;

d) tenho minha Apolice, durante todo o prazo do contracto, incluida no **Resgate Semanal**, a 23 de Junho e 24 de Dezembro, de cada anno, podendo ser beneficiado de cada vez com direito de continuar com a minha Apolice em vigor, pagando o mesmo premio que anteriormente, independente de nova proposta e sem que seja submettido a novo exame medico, e consequentemente, concorrendo sempre aos novos e consecutivos sorteios, feitos de 6 em 6 mezes;

e) desde que tenha effectuado pagamentos, pelo menos de 3 annuidades, minha Apolice não cahirá em commisso, terá sempre um **valor real e incontestavel**, apezar de ter gozado da garantia do seguro integral, em caso de morte, durante todo o tempo decorrido, e de ter sido minha Apolice incluida 6 ou mais vezes no **Resgate Semestral.**

Não tendo, pois, de **morrer para ganhar.**

Si viver 3, 10, 15 ou 20 annos, poderei liquidar a minha Apolice da maneira que melhor convenha á minha situação, e si fallecer antes, terei conseguido deixar á minha Familia ou Herdeiros, recursos immediatos. isto é, uma herança liquida e certa em dinheiro, e não uma demanda.

A Caixa Geral das Familias pelo seu **Systema e Organisação**, symbolisa o mais perfeito typo de Sociedade de Seguros Mutuos Sobre a Vida, e por conseguinte ella é a melhor de todas as Sociedades e garante aos seus Segurados a melhor fórma de protecção e de emprego de capital.

Séde da Sociedade

87 — AVENIDA CENTRAL — 87

RIO DE JANEIRO

AVISO: Continua como agente da Sociedade o **Sr. Emygdio Gerundo**

LUIZ QUINTAES.
Agente geral

Correspondente nesta cidade: *Rocha, Leite & C.*

Nueva Sastreria Pereira

de

MANUEL PEREIRA

VILLA DE ARTIGAS

El proprietario de este nuevo establecimento tiene la satisfación de participar al publico en general que acaba de instalar en esta Villa una bien surtida Sastreria en la cual se confecciona con prontitud y esmero toda obra concerniente al ramo.

Posee un basto surtido de casimires extranjeros propios para la estación. Además un selecto surtido de cortes de chalecos de piquet y de seda.

Tiene sienpre ropa hecha de todos precios y medidas.

Trabajos garantidos y precios módicos

A Situação

Anno VI | Nº. 143 | Orgão e propriedade do Partido Republicano | Director-Gerente: Luiz F. Ricci

Quarta-feira 8 de Novembro de 1911
—Jaguarão—

15 DE NOVEMBRO

Programma das festas

1ª Parte—A's 4 horas a. m. alvorada, pelas 3 bandas de musica, corneta, clarins e tambores, na praça 13 de Maio, Salva de 21 tiros, acompanhada de uma grande girandola.

—A's 7 horas parada militar dos corpos da Guarnição, Batalhão gymnasial e Sociedade de Tiro na praça Commendador Azevedo. Em seguida um passeio militar, reunindo-se as forças, as 7 1/2 horas, aos collegios, afim de assistirem o hymno da Republica cantado pelos respectivos alumnos naquella praça.

Os collegios deverão reunir se na residencia do Dr. Quintiliano as 7 horas, d'onde seguirão incorporados para a citada praça.

2ª Parte—A'1 hora p. m. jantar em commum das praças dos corpos da Guarnição, no quartel do 12º Regimento. ficando os quarteis franqueados à visita do publico.

As 4 1/2 horas corso, havendo tres premios sendo um premio para carros de quatro rodas, um para carros de duas rodas e outro para bycicletas.

A partida dos carros que tiverem de fazer parte do corso, realisar-se-ha na praça Commendador Azevedo, onde se achará a Commissão incumbida da direcção do mesmo corso.

A's 7 horas sessão magna na praça 13 de Maio, terminando com uma deslumbrante apotheose á Republica.

As 8 1/2 horas esgrima de espada pelo 12º Regimento, e de bayoneta pelo 57 Batalhão, sendo depois cantado o hymno marcial «Parabellum» pelas praças dos mesmos corpos.

Das 9 1/2 as 11 horas exhibições cinematographicas, ascenções de Balões e fogos de artificio.

Tenente Coronel Trogillio de Oliveira.
Dr. Quintiliano de Mello e Silva.
Tenente José Cerqueira Mano
Conego Dr. Godofredo Ecers.
João de Oliveira Alves.
Tenente José Maciel.

Praça

Conforme o edital respectivo que estamos publicando, será vendida amanhã, as 2 horas da tarde, em hasta publica, a quem mais der o maior lanço offerecer sobre o preço da avaliação, uma parte da chacara pertencente a herança do finado Francisco Antonio Mendes, e avaliada em 1.328.164 réis.

FLUXEOL cura constipações, defluxos e influenza em 1 dia, ao ar livre. Vidro 2$000. Em todas as pharmacias.

Serviço de agua, exgottos, força e luz

DA CIDADE DE JAGUARÃO

Illustres Cidadãos Membros do Conselho Municipal.

Aos trinta e um dias do mez de Maio do anno de mil novecentos e dez, tive a satisfação de vos dirigir uma mensagem, em sessão extraordinaria, pondo-vos ao conhecimento dos planos de saneamento que animavam esta administração.

Nessa occasião, vos pedia verba necessaria, para os estudos de uma rêde hydraulica, para abastecimento completo desse utilissimo elemento de necessidade publica, recebendo a agradavel cooperação vossa afim de iniciar esse serviço de extraordinario beneficio, para a nossa população.

De toda essa tarefa vos dou conta em meu relatorio que já tendes, em mão e relativamente aos trabalhos do exercicio findo.

Entretanto, sempre me senti animado para dilatar o maispossivel a ideia do nosso saneamento, completando-o mesmo, sob todos os pontos em que se possa encarar o plano de reforma sanitaria, em nossa cidade.

Nessa esperança, fui levado, por algumas occasiões, á tratar, junto do Poder Estadual, desses melhoramentos, estudando e discutindo todos os assumptos, attinentes á tão grandes emprehendimentos, recebendo, então, a convicção inabalavel que deveriamos intentar o nosso projecto de um modo geral e altamente benefico, para a nossa collectividade.

Para a realisação dos nossos melhoramentos, fui levado a crer no aproveitamento da cachoeira do rio Jaguarão, em vista dos estudos feitos e pelas informações dos competentes, não só, para o abastecimento da agua, como tambem para exgotos e outros misteres de reaes vantagens.

Assim pensando, pedi aos illustrados profissionaes Drs. Florisbello Leivas, André Virissimo Rebouças e João Baptista Garcez a opinião precisa, para tal emprehendimento, delles recebendo as considerações que vos envio.

Nessas condições, venho expor á vossa benemerita e esclarecida competencia a ideia que me anima, pedindo vossa solução, afim de agirmos.

Esses profissionaes, dado o caso da nossa resolução, farão os estudos da cachoeira, mediante prévia convenção, pela importancia de quinze contos de réis, total esse estipulado pelos mesmos engenheiros, para os referidos estudos.

Essa retribuição dos cofres publicos aos mencionados engenheiros não deve ser encarada como simples pagamento de ligeiros estudos, aos alcance de qualquer um; estudo muitissimo delicado, onde só se deve exigir profficiencia technica, virá elle fornecer aos poderes municipaes, todas as informações, amplamente detalhadas, das construcções precisas, nessa quêda dagua, das machinas a empregar, etc, para perfeito funccionamento e consequente aproveitamento.

Devereis, mesmo, ter em vista, um elemento, cujá determinação é delicada, por demais, e que é a descarga do rio, na estiagem, determinação essa imprescendivel, para verificarmos a força hydraulica da cachoeira, prevista em 75 kilogram metros.

Guardadas, pois, as nossas responsabilidades, na elaboração do futuro contracto, que será lavrado, desde que estejaes de accordo, com o que ora vos exponho, entendo, Senhores Conselheiros, que a somma acima pedida, bem nos pode livrar, mais tarde, de um arrependimento, se desprezarmos, agora, os estudos que intentamos fazer.

Fazendo votos pela vossa continua prosperidade, aguardo, com prazer, as vossas deliberações.

Saúde e Fraternidade.
Faustino José Correa.
Intendente.

Considerações sobre os serviços de agua e esgotos, força e Luz da cidade de Jaguarão.

A cidade de Jaguarão, apezar da falta dos dois serviços que propriamente constituem o saneamento das cidades, pode ser considerada como uma cidade limpa, graças ao clima de que desfructa, ao calçamento e asseio das ruas que têm sido mantidas pelas suas administrações municipaes e pelos particulares em suas casas. Apezar disso, porém, seguidamente é assolada pelo typho, que produz grande numero de victimas preciosas á familia e á colectividade. Esta molestia cessará, como tem acontecido em todas as cidades do mundo, com a execução de um serviço completo de saneamento, comprehendendo principalmente os de agua, esgotos e remoção do lixo.

Ha muitos annos que sua população reclama um abundante fornecimento dagua á domicilio, tendo sido infrutiferas as tentativas feitas nesse sentido, devido ao receio pelo insucesso da empreza e a falta do capital a empregar. E' chagada, porém, a occasião oportuna de se fazer esse serviço com o seu complemento indispensavel de esgottos, como têm sido feito ou estão fazendo inumeras cidades.

Pretendia o atual Intendente, D. Faustino Corrêa, fazer ou mandar executar o de abastecimento d'agua tão sómente e para isso mandou proceder aos estudos necessarios. Esta solução não resolve o problema do saneamento da cidade, antes pelo contrario virá agravar as condições de hygiene, tornando mais humidos os quintaes e fetidas as sargetas das ruas com o escoamento das aguas servidas, como sóe acontecer em Porto Alegre e sobretudo em Pelotas onde se vêm ellas escoar por dentro das casas para as ruas.

Torna-se, pois, indispensavel fazer comcomitantemente os dois serviços para atender-se não só o lado hygienico como tambem o economico.

Municipalisando a Camara estes serviços e incorporando tambem o de força e luz electrica, póde realisal-os por meio de um emprestimo garantido com as rendas dos tres referidos serviços.

Para se ver as vantagens que a Camara auferirá com a execução desse plano, organisamos os orçamentos provaveis das despezas de instalação e custeio, assim como da receita annual.

Estudando e comparando essas verbas, vê-se que o custo das obras importará em Rs 1.261:000$000, apresentando uma receita annual de Rs ... 154.500$000. Fica, pois, um saldo liquido de Rs 56.500$000 para eventuaes e avolumar as rendas do municipio. Para chegar a este resultado, admitimos que a Camara realise um emprestimo de Rs .... 1.500.000$000, mesmo ao typo de 85% e ao juro de 5%, amortisavel no prazo de 50 annos, o que daria o liquido a receber de Rs 1.275:000$000 que julgamos necessario para as obras.

No fim do prazo de 50 annos, ficaria a Camara com a sua divida amortisada e conseguintemente auferindo todos os proventos da renda liquida já então consideravelmente augmentada.

Provada assim a exequibilidade deste projecto, resta demonstrar as vantagens economicas para o publico, para que não se diga que este vae ficar onerado.

Para isto, basta dizer que calculada a taxa media de Rs. 10$000 por predio para agua e esgotos, ficam os dois serviços pelo mesmo preço do custo da atual distribuição d'agua em pipas e que é vendida á razão de 60 reis por medida de 18 litros, admitindo um consumo de 5 á 6 dessas medidas. Pelo systema atual, todos sofrem incommodos e penuria do precioso liquido, emquanto que com uma abundante distribuição encanada á domicilio cessam eses inconvenientes. E considerando se que feitos os serviços de agua e esgotos, todos podem fazer lavagens de roupa em sua propria casa, sobretudo aquellas pessoas que fazem disso um meio de vida ou delle se privam para não se exporem ás intemperies, mais salientes tornam-se os beneficios Acrescente-se ao que temos exposto a diminuição com medicos e pharmacia, provenientes da consequente melhoria do estado sanitario, do numero de vidas que serão poupadas ao typho e ter-se-ha uma grande somma a ser levada ao credito do povo e da municipalidade.

Tudo tem a lucrar a cidade com a execução deste grandioso plano, maxime com a instalação hydro eletrica que pode permittir o florecimento de uma serie de industrias novas para a localidade. O aproveitamento da cachoeira do rio Jaguarão que se tem em vista fazer, dará uma força suficiente aos misteres da elevação d'agua e dos esgotos, sobras para fabricas, moinhos, cosinha e muitas industrias.

A unica dificuldade que se nos depara é a da construcção da represa no rio Jaguarão que vae afectar o Estado Oriental do Uruguay, mas essa questão tornou-se agora mais simplificada em virtude do tratado de condominio ultimamente estabelecido, tanto mais que a obra em questão poderá servir as cidades do paiz visinho.

Bagé, 11 de Agosto de 1911.

(Assignados) *Rebouças, Leivas, Garcez & Cª.*

Phosphanoleo.— *Vinho iodo-tanico phosphatado*. — O melhor tonico e fortificante, para crianças fracas, para moças anemicas e para convalescentes. Formula conhecida e approvada por muitos medicos do Estado, que desde muitos annos o têm receitado em sua clinica substitue com vantagem o oleo de figado de bacalhau. — Garrafa 5$000. — A' venda em todas as pharmacias.

A Saude da Mulher
E o tonico do utero.

Uma viagem a Jaguarão

Dia claro, sol sem nuvens, uma suave viração encrespando a superficie das aguas. Ouvem se o estridulo apito do vapor, recolhem-se as amarras, as machinas convulsionam o velho casco do COLOMBO, move-se as rodas ao signal do tympano do commando, as aguas soffrem o fustigante bater das pás, rangem os cabrestantes, o vapor estremece e volta a prôa para as aguas: partimos. Passamos á longa fileira de embarcações de varios generos que junto ao caes estão fundeadas. Eis-nos atravessando o canalête. Uma hora depois, aproximamo-nos da barra de Pelotas, deixando á direita a costa de S. José do Norte, a esquerda varias ilhas encantadoras de verdura.

Chama a sineta para almoçar. Descemos. Uma duzia e meia de passageiros se reune á meza, onde cada um de per si procura com os olhos estudar as impressões dos companheiros. Come-se mal, porque a cosinha é pouco apetitosa, olhando de vez em quando, pelas vigias, as bellas margens do S. Gonçalo. Subimos, eis nos com o porto á vista. Damos pasto aos olhos na observação dos estabelecimentos industriaes que fazem a importancia economica da bella cidade e assim nos aproximamos do caes, onde, após diversas manobras, é atirada a espia, encostado o vapor. Pulamos no trapiche. São 10 horas. Tomamos o bonde, seguimos para a cidade, visitamos alguns velhos amigos e voltamos ao porto.

O sol, alto e escaldante, obriga-nos a procurar a sombra. Entramos no camarote, pegamos um jornal, estende-mo-nos sobre o sofá e minutos depois perdemos a noção do *eu*. Dormimos. Acordamos ás 4 horas. O sol tem perdido o seu brilho encoberto por nuvens pardacentos. Pomo-nos de observação ao movimento da praia, confabulamos de vez em quando com um amigo, até que o *dan-glan-dan-gue* da sineta nos convida para o jantar. Findo este, subimos, indagamos da hora da partida que está determinada para as 5 e que só tem logar ás 6 e meia, devido á muita carga. Fazem-se as manobras precisas e seguimos para a ponte, onde tivemos que esperar a passagem do trem, após o que foi aquella aberta, não sem grande resmungar do encarregado o qual protestava dizendo não serem horas de passagem. Passamol-a já de noite, á claridade da lua, a qual, com merencorio olhar, penetrava as nuvens tenues e dava ás margens tons de um pallor dolorido. Alguem lembra uma serie de jogadas ao *Poocher*, sendo aceite a proposta pelos que conhecem o jogo. Descemos e installamo-nos á meza. Do outro lado, outra turma joga o *Sete e meio*; senhoras conversam e creanças garru-

Dr. Dermeval Pinto
Medico operador e parteiro
Dá consultas diariamente das 10 1/2 as 11 1/2 m.
Pharmacia Sicard
Attende qualquer chamado na mesma Pharmacia ou na sua residencia—Rua General Osorio n. 26.

Dr. Bazileu Mattos de Azeredo
Advogado
Encarrega-se de todo o serviço concernente a sua profissão.
Escriptorio e Residencia
Rua 19 de Fevereiro n. 16

Dr. Paulino de Mello Dutra
MEDICO-OPERADOR
Dá consultas diariamente, da 1 as 3 horas da tarde na Pharmacia Brandão, á rua 15 de Novembro, esq. General Barroso.
Attende tambem a chamados

DR. Mario Teixeira de Mello
Dá consultas diariamente na Pharmacia Brandão, das 10 as 11 horas da manhã.
Attende a chamados, podendo ser procurado a qualquer hora, na mesma Pharmacia ou na sua residencia á rua 15 de Novembro n. 38.
Gratis aos pobres

Advogado
Dr. Quintiliano de M. e Silva
(Juiz de comarca avulso)
Rua 15 de Novembro n. 119

Hermes Marques
Cirurgião dentista
Abriu seu gabinete á rua 15 de Novembro Nº. 60, onde pode ser procurado das 8 ás 11 da manhã e da 1 as 5 da tarde.

HUMBERTO LUNA RICCI
ADVOGADO
Pode ser procurado em sua residencia á Rua 27 de Janeiro nº. 24, das 9 horas as 11 da manhã e da 1 ás 4 da tarde.

Coqueluche? BROMIL

A SAUDE DA MULHER

COLICAS VIOLENTAS—Tenho a satisfacção de communicar que pessoa de minha familia, soffrendo de colicas violentas, por occasião das menstruações, ficou radicalmente curada, com um vidro de Saude da Mulher

Podem fazer o uso que entenderem desta minha declarrção.—De Vems:Att. e Amigo ARTHUR EMILIO JENISCH.—Negociante e fabricante de herva-matte. Dores de Camaquam.

Escriptorio e officinas

Rua 15 de novembro n. 14

Apparece todos os dias a tarde

END. TELEG.—**Situação**

ASSIGNATURAS

Cidade anno	20$000
« semestre	12$000
Para fóra anno	22$000
semestre	14$000
Extrangeiro	
ANNO	24$000
SEMESTRE	12$000

PAGAMENTO ADIANTADO

O pagamento será exigido dentro do primeiro mez da assignatura assim como dos annuncios.

lam. A's 9 horas, toma-se chá; ás 10 começam a accommodar-se os passageiros e ás 11, suspende-se o jogo. Faltam camarotes. Os homens cedem os logares ás senhoras e cada um arranja cama onde pode. Os caixeiros viajantes em numero de cinco, acostumados, atiram-se nos sofás, onde, depois de uma algazarra medonha, entre gargalhadas e ditos de espirito, sempre bem dispostos e attrahentes, adormecem como bemaventurados. Nós, victimas tambem do convencionalismo da civilisação, cederamos o nosso logar a uma senhora e fomos obrigado a dormir sobre dois bancos, com um unico travesseiro, muito baixo. Devido a esta falta de commodidades, custou-nos a adormecer e accordamos muito cedo. Chovia e o vento soprava fortemente. Subimos á coberta. Perguntamos onde estavamos. Perto do *Sangradouro*. Tomamos café, organizamos uma meza de jogo e assim nos distrahimos até ás 9 horas. A chuva parara; mas refrescara o vento e entramos na lagoa sob a ameaça de um formidavel mau tempo.

De facto o mar, açoitado pelo grande saueador da athmosphera, mas terrivel elemento das aguas, quando violento, encapellaram-se a m e a çadoramente por todos os lados e o velho vapor *corcoveava*, desencontradamente, pondo os estomagos em revolução e as cabeças em tontura. Houve quem *despejasse carga ao mar* e raro foi aquelle que não sentiu os effeitos da falta de solidez do caminho.

O almoço foi silencioso, triste, havendo muitos logares vagos, visto terem-se deitado os mareados.

Finalmente, ás 5 horas, entravamos a barra do Jaguarão, serenando o estado dos espiritos... e dos estomagos, que se refizeram com o jantar posto na meza.

Terminado este, todos subiram ao convez. O vapor parára, por ter desgovernado e via-se em todos os rostos a anciedade pelo resultado. Ficariamos alli? Iriamos até ao porto? Iria-nos buscar o rebocador?

A cidade estava á vista; um carro aproximava-se da costa; um bote descia o rio, o vapor... Accenderam-se as luzes na cidade e... o vapor poz-se na *linha dagua* e começou a subir o rio.

Chegamos afinal. O caes estava cheio de povo; uma banda de musica tocava, foguetes subiam ao ar deixando um rastro luminoso e fazendo ouvir seu estampido... Que seria? Havia a bordo alguma *persona grata* na politica?... Indagamos qual era o motivo daquella manifestação.

—Esperavam uns *santos* que vinham a bordo (!!!)

Ficamos todos boqui-abertos, pois nada tinhamos observado indicador de tal *honra*.

Vamos ao *capitão* do vapor.

—Traz algum santo a bordo?

—Sim, trago uma *Senhora da Conceição e outros* para egreja nova.

- Onde?

—No porão.

—No porão?!! E como se faz uma manifestação a um fardo que vem no porão, junto com a carga?

—Que querem! são fructos da ignorancia... O que lhes garanto é que estava disposto a atiral-os ao mar se o temporal continua. (1)

***

E foi deste modo que chegamos a esta cidade, onde o vapor encostou ao caes, sendo invadido immediatamente por uma multidão de curiosos que quasi não deixava logar ao movimento dos passageiros.

E' costume do povo este intropello, ou era por causa das imagens que vinham a bordo?

Ignoramol-o; entretanto devemos dizer que duas pessoas cahiram á agua nessa occasião.

Milagre dos santos?

Grac.

(1) Não ouvimos isto, contam-nol-o.

606

O especifico de Erlich contra a syphilis

A pharmacia **Villas-Boas** recebeu da Allemanha os mais modernos e completos apparelhos para applicação das injecções intravenosas e para as intramusculares do afamado especifico anti-syphilitico **606**, assim como ampolas do mesmo preparado, cuja procedencia garantida, technica e asepcia observadas no preparo são uma garantia para o bom resultado e efficacia já observadas em diversos enfermos que delle fizeram uso.

Pastilhas restauradoras da saude

Composto unicamente de raizes e hervas

É CONSIDERADO POR MILHARES DE CONSUMIDORES

Como o remedio melhor e mais barato que existe

PORQUE AS PROVAS PRATICAS QUE SE TEM FEITO DEMONSTRAM

Que é um lanchante, um depurativo do sangue e um regulador do figado do mais satisfactorios

A sciencia tem demonstrado fóra de toda duvida, que muitissimas enfermidades, tão commum á humanidade, são originadas por algum desarranjo dos orgãos digestivos. Cada orgão da nossa constituição se alimenta da força necessaria para funccionar pelo conducto do estomago, assim como a força que produz uma machina, faz funccionar os apparelhos mais complicados de uma fabrica.

Quando se desarraja o estomago, alguma parte do corpo tem de soffrer. Tão bem pode ser alguma dôr de cabeça, como o envenenamento do sangue, que produz complicações muito serias.

Sempre que se corrompa o sangue, por meio de materias venenosas, de nos alimentos, ou ainda seja por meio de impurezas que resultem de uma pequena indigestão; se prejudica algum dos tantos orgãos complicados de nossa constituição, pelo que temos que soffrer desde a indisposição mais insignificante, até a enfermidade mais critica, como seja o caso.

Pode manifestar-se apenas por meio de alguma erupção da pelle, como são as espinhas ou os furunculos, mas pode tambem ter como resultado algum padecimento chronico e perigoso de um dos orgãos principaes como são o figado e os rins.

Portanto é claro que aquelle que se descuida de manter os orgãos digestivos bem ordenados se expõe a transtornar todo o systema de sua constituição e a saude, a qual significa a riqueza para a maior parte da humanidade e a felicidade para todos.

Acha-se a venda na Pharmacia Universal de

Celerino Sá de Almeida

Deposito geral para o Estado do Rio Grande do Sul

Rache, Leite & C.

Sucrs. de Augusto Leivas & C.

Filiaes em Rio Grande

E

ARTIGAS (R. O. URUGUAY)

Importação directa da Europa dos seguintes artigos: Telhas de ferro galvanisado, Arame galvanisado marca **Indio**. Oval, farpado e outros, Ferro em chapas e barras, Carvão de forja especial.

Vinhos Portuguezes

Oleo de linhaça, Tintas especiaes para pinturas, Arados e outras ferramentas para agricultura e muitos outros artigos. todos garantidos de superior qualidade e que vendemos á preços modicos.

Agentes dos afamados cofres, camas e fogões de ferro da fabrica de **Alberto Bins**.

Grande Stock de madeiras para aramado e construcções, cereaes e productos nacionaes

Unicos recebedores do **Arroz especial** da Granja Carolina.

COMPRAM FRUCTOS DO PAIZ

JAGUARÃO

Gabinete de Optica

—DA—

PHARMACIA UNIVERSAL

DE

CELERINO SA' DE ALMEIDA

Completo sortimento de Optica Norte-Americana

Aviso ao publico em geral que desta data em diante abri annexo a **Pharmacia Universal**, um gabinete de optica com todos os apparelhos necessarios para exame scientifico da vista, como tambem fabricação de oculos e pince-nez com crystaes medicinaes especiaes, talhados segundo o caso como sejam «sphericos», para myopia, «Presbicia» (ou vista cançada) Hypermetropia—cylindricos para astigmatismo—plano—composto, mixto e irregular, crystaes bifocaes para ver ao mesmo tempo de longe e de perto.

Se avia receituario oculista com promptidão e esmero

Unica casa que tem á venda as legitimas lentes acromaticas Luxsenfel

PREÇOS MODICOS

RUA 15 DE NOVEMBRO NUM. 24

JAGUARÃO

FATALIDADE

Adianta um telegramma de Buenos Aires, para um jornal do Rio Grande que numa exhibição publica, em Rosario de Santa Fé, o atirador italiano Francisco Ricardo, pretendendo atravessar com um tiro de revólver uma pequena bola que collocára na cabeça de sua mulher, errou o alvo, acertando o balazio no sobr'olho daquella que, tendo o cerebro atravessado pelo projectil, cahiu alli, instantaneamente morta.

O triste e inesperado facto horrorisou o publico. A maior parte das senhoras que assistiram a essa execução imprevista desmaiaram no amphitheatro.

Reposto da surpresa, o publico assistente quiz lynchar o atirador desastrado, o que não conseguiu fazer pela prompta intervenção da policia.

A morta chamava-se Adelaide de Pinto, de nacionalidade chilena, com 28 annos de idade.

O facto impressionou a população daquella cidade.

Crime hediondo

Lemos num collega:

Nas pedreiras do Capão do Leão trabalha João Alvarez, casado, que, em companhia do seu sogro Ephigenio Teixeira Maciel, e de sua cunhada Netilde Teixeira Maciel, de 13 annos de idade, reside num dos pequenos predios ali existentes.

De regresso do trabalho á casa, Alvarez recebeu de Netilde a queixa de que, na noite anterior, achando-se adormecida, fôra repentinamente sobresaltada pela presença de uma pessoa, que, subjugando-a, a violentara, sem que lhe desse tempo de pedir soccorro e sem que pedesse conhecer quem era, devido á completa escuridão em que se encontrava o aposento.

Adiantou a menor que, por alguns factos antecedentes, quasi podia affirmar que esse facto fôra praticado pelo seu proprio pae!

Sciente do facto, o delegado de policia de Pelotas fez recolher ao posto policial a menor, João Alvarez e o accusado, que é viuvo, natural do Herval e maior de 39 annos.

A mesma autoridade foi ao Capão do Leão, afim de colher mais amplas informações, principalmente da esposa de Alvarez. Esta tambem accusa seu pae, tendo declarado mais que elle tentára seduzil-a, antes do seu casamento.

Cinema Ideal

Recreio

No proximo domingo, a empreza do applaudido «Cinema Ideal Recreio,» dará mais uma funcção, no Theatro Esperança.

Nessa funcção serão exhibidas bellissimas e modernas «fitas.»

PELO TELEGRAPHO

Rio,—O ministro da guerra está empenhado em melhorar a situação das guarnições das fronteiras uruguaya e argentina. Mandará organizar planos de construcção de quarteis nas fronteiras, providenciando para que os serviços de alimentação e vestuario sejam regulares, de accordo com as necessidades das guarnições.

O general Menna Barreto irá ao Rio Grande do Sul, este mez ou em Dezembro, visitando as principaes sédes da força federal. Acompanhal-o-á todo o seu estado maior.

Rouquidão? BROMIL

Vende-se

uma casa na Rua dos Andradas nº. 1 com bons comodos para familia. Para tratar com sua proprietaria.

Clementina de Moura e Silva

FLUXEOL cura constipações, defluxos e influenza em 1 dia, ao ar livre. Vidro 2$000. Em todas as pharmacias.

Vende-se

Quatro acções da *Companhia Fluvial Jaguarense*, proprietaria do vapor *America*.

Informações no escriptorio da gerencia d'*A Situação*.

„ECZEMATINA"

Pomada poderosa, empregada com grande successo, para a cura de todas as molestias da pelle; como; eczemas, darthes, empinges, brotaçoes, espinhas, erupsões cutanea emfim, para qualquer ferida, recente ou chronica. —Vende-se em todas as pharmacias.

Fórmula do pharmaceutico NELSON R SILVEIRA

Deposito: PHARMACIA POPULAR—

Lombrigueira

do Pharmaceutico e Chimico **João da Silva Silveira** autor do ELIXIR DE NOGUEIRA Primeiro vermifugo conhecido. Expulsão immediata dos vermes (lombrigas) **Deposito Geral— Pharmacia Popular—Pelotas**—Vende-se em todas as pharmacias e drogarias—Casa Matriz—PELOTAS—RIO GRANDE DO SUL—Caixa Postal 66.

DEPOSITO GERAL E CASA FILIAL — RUA CONSELHEIRO SARAIVA 14 E 16

CAIXA POSTAL 148

RIO DE JANEIRO

Secção Optica da Pharmacia Sicard

Esta casa participa a seus favorecedores e ao publico em geral que acaba de completar seu Stock de artigos de optica e que, alem de estar munido de apparelhos para qualquer exame da visão, conta com machinas e utencilios para preparar qualquer qualidade de oculos, de accordo com as necessidades dos pacientes ou receitas medicas. Armações e christaes de todos os tamanhos e gostos, sendo elles das melhores fabricas e qualidades.

Oculos de côr, phantasia, impertinentes etc. etc.

(Até 31—12.)

Dizem de Lima correr ali que forças do Equador invadiram o Perú pela fronteira oriental, no territorio de Loreto.

—

Organizam-se em Roma, com a maxima presteza, novos reforços destinados a Tripoli.

—Continúa muito severa a censura do governo imposta á imprensa italiana, no tocante a noticias da guerra, estando o publico ancioso por informações verdadeiras.

—Em S. Paulo, o commendador Bricolla doou 50.000 liras para as familias dos soldados italianos mortos na guerra.

—

De Constantinopla, confirmam officialmente o exito das tropas turcas, que retomaram, segundo se diz, os fortes de Aurú, Leitel e Macei.

Annunciam tambem que o chefe rebelde Sanaa fez acto de submissão, pondo cem mil homens á disposição da Turquia.

—Em Roma, publicam-se noticias officiaes de procedencia turca dizendo que são falsos os reveses italianos, obedecendo taes boatos a intuitos de especulações bancarias.

—

Telegrammas chegados agora dizem que o governo turco continúa a sustentar a victoria das suas forças nos ultimos combates.

O ministro da guerra da Turquia declarou que o pavilhão turco fluctua na cidade de Tripoli. Accrescenta que os portos de Benghasi foram reconquistados; que os turcos fizeram 7 mil prisioneiros, inclusive o general Carlos Caneva, chefe da expedição militar italiana; que a esquadra italiana tentou bombardear, desistindo disso, visto que ao primeiro tiro seriam trucidados todos os prisioneiros.

Telegrammas da Italia negam tudo isso.

—

Hilario Freire e Gastão Madeira fizeram, perante o marechal Hermes, experiencias com um «fac-simile» do aviplano que inventaram. O apparelho tem o feitio de ave e é baseado na lei do vôo dos passaros. Cahe em linha obliqua e não vertical, lentamente. O motor é o proprio peso do apparelho.

—

Porto Alegre. — Desencadeou-se aqui forte temporal continuando o calor suffocante.

Foi accommettido de insolação o italiano Piaggio Carbone, cahindo ao sólo. Soccorrido por varias pessoas, estas pediram o auxilio da ambulancia municipal, que attendeu promptamente, conduzindo Piaggio para a Santa Casa, onde o soccorreram sem perda de tempo. Apezar disso, Piaggio morreu logo após.

Era solteiro e contava 26 annos de idade.

—

Dizem de Las Palmas que abalroaram os vapores francezes «Liberia» e «Dioclebot.»

Este sossobrou, morrendo o commandante e toda a tripulação.

—Em Buenos Aires foram presos varios officiaes do 5º de artilharia, por terem protestado contra a prisão de um collega.

—O governo argentino mandará um cruzador ao Rio assistir as festas de 15 de novembro.

—

Os gafanhotos invadiram o municipio de Santa Maria, sendo já consideraveis os damnos causados.

Memorial

Conforme prometteramos, damos, hoje, publicidade ao memorial apresentado ao Sr. Dr. Faustino José Correa, digno Intendente Municipal, pelos engenheiros Leivas, Rebouças e Garcez, sobre os estudos por estes procedidos na cacheira do rio Jaguarão.

Publicamos tambem o officio do Sr. Dr. Intendente remettendo este memorial ao Conselho Municipal, a quem compete deliberar a respeito.

Do exposto se evidencia quanta attenção merece do illustre Intendente de Jaguarão, o saneamento desta cidade, e todos os demais assumptos que se relacionam directamente, com o seu progresso.

57º. de Caçadores

Serviço para amanhã

Dia a Praça o capitão Bazilio Wildt.

Dia ao Batalhão o 2º Tenente Onofre.

Adjuncto o 2º sargento Geraldo.

Guarda ao quartel o 3º sargento Antonio e cabo Braga.

Dia a enfermaria cabo Ferreira Sette.

Piquete o corneteiro Alfredo Cardoso.

Ordens o corneteiro Ferreira Pinto.

UNIFORME 4º.

Colombo

O vapor «Colombo», é esperado amanhã, de Santa Victoria, seguindo no mesmo dia, á 1 hora da tarde, para Rio Grande e escalas.

Pelo fôro

Tem lugar hoje, sob a presidencia do Sr. Achilles Brandão, juiz districtal, a primeira audiencia da phase secreta do processo a que responde o Sr. Coronel Erico Feijó.

Barbosa Neto

Cumpre annos de natalicio amanhã, o nosso distincto amigo sr. Barbosa Neto, talentoso e inspirado poeta patricio.

Por esta data, que constitue justo motivo de alegria receberá o estimado conterraneo, os cumprimentos de felicitações dos seus amigos e admiradores, que os conta, em grande numero, nesta sociedade.

Associando-nos, jubilosos, a essas merecidas manifestações de sympathia e apreço, nós, que muito o queremos, enviamos-lhe, nestas linhas, a sinceridade do nosso abraço de parabens.

Donativos

O estimavel cavalleiro Sr. Zozimo Faustino Corrêa e sua Exma. esposa enviaram a Santa Casa de Caridade o valioso donativo de duzentos mil reis, pelo bom tratamento que ali foi dispensado a menina Leopoldina Dias, que estava em sua companhia.

15 de Novembro

Já está concluida a pintura da estatua da Liberdade, na praça 13 de Maio, mandada executar para as festas de 15 de Novembro.

Esta estatua apresenta artistico aspecto, produzindo bellissimo effeito.

—

Aos alumnos do Gymnasio Espirito Santo, que vão tomar parte na formatura do dia 15, foram ministradas hoje as respectivas instrucções militares.

Compareceu ao acto grande numero de estudantes, que revelaram real aproveitamento.

Natal

A exma. esposa do nosso digno amigo e correligionario Sr. Antonio Uchôa, activo industrialista desta praça, deu a luz a uma robusta criança, que tomou o nome de Humberto.

Parabens.

Collaboração

De um novo collaborador, que se occulta sob o pseudonymo de *Grac*, publicamos, nesta edição, um artigo, descrevendo as impressões de uma viagem a esta cidade.

Club Jaguarense

Sob a sympathica direcção do Sr. Arcinio Rodrigues, terá lugar no dia 19 do corrente, o baile de partida desta distincta sociedade.

Para este baile, que promette revestir-se de grande brilhantismo, recebemos attencioso convite.

Crime horrivel

Em Cangussú, foi assassinado um homem de côr parda, de nome Manoel Pedro Martins, que se dizia feiticeiro.

O crime foi praticado na occasião em que a victima trabalhava na roça.

Achava-se presente no momento do crime um menor, que apenas póde informar que o assassino é de côr preta e desappareceu após.

O cadaver apresentava 9 ferimentos mortaes e os braços e pernas decepados.

Uma "fita" ao natural

«O Dever,» de Bagé, deu esta interessante noticia:

«Ultrapassando toda a espectativa do imprevisto, que o chronista de imprensa, amodorrado no ambiente morno do escriptorio, nestes dias calidos, aguarda, já no habito inveterado de receber da rua as impressões com que imprime a «fita» que quotidianamente impinge ao seu publico—batendo o «record» de todas as notas escandalosas do ultimo decennio, deu-se, ante-hontem um facto que tem tanto de hilariante como de inesperado.

A's 11 horas da manhã, os transeuntes que enchiam as ruas viram passar, em accelerada carreira, um homem inteiramente, positivamente nú, montado em pello em fogoso corcel, que voava pelas ruas.

A admiração que o extranho facto causava, o escandalo que uma «fita» assim tão ao natural provocou, será difficil descrever.

Todos a rir indagavam da procedencia do singular cavalleiro, que entretanto continuava correndo pelas ruas.

Ao enfrentar a cocheira Progresso, do sr. Lopes Machado, sahiu-lhe ao encontro outro cavalleiro, que abrindo um poncho pala cobriu-lhe a nudez, fazendo estacar o corsel.

Momentos depois explicava-se o facto.

Alcides Corrêa havia ido ao arroio tomar banho e, quando já se havia despido, um boleeiro do sr. Lopes Machado, que ali se achava, pediu-lhe que montasse em um dos cavallos que levava e que o internasse n'agua, no mais fundo, fazendo-o nadar.

Alcides, tendo apenas o cabresto do bugal para guiar o animal, aceitou ao convite, cavalgando-o completamente nú.

Este, porém, refugando a agua, voltou atraz e a toda disparada entrou pela cidade a dentro, com o seu cavalleiro, que perdeu realmente... as estribeiras, causando uma hilaridade geral.

Eis ahi a nota mais pittoresca da semana.

ULTIMA HORA

Sabemos ter chegado á Artigas, ás 6 e 45 da tarde, a commissão uruguaya de narcadora de limites, da Lagoa Mirim e rio Jaguarão.

Italia-Turquia

Desmentindo os boatos correntes da derrota soffrida pelas forças do exercito italiano em operações em Tripoli, na Turquia, transcrevemos abaixo os seguintes telegrammas, recebidos do Rio pelos srs. Francisco Acurso commerciante da cidade do Rio Grande e Ricardo Giovannini agente consular nessa cidade:

«Smentite assolutamente notizie false. Nessun rovescio italiano in Tripoli dopo strepitosa vittoria italinana 26 Ottobre, ufficialmente confermata. Telegrammi odierni autentici assicurano italiani vittoriogi inseguire interno, turchi sbandati fuggenti.»

—

«Alarmantes noticias officialmente desmentidas. Confirma-se completa victoria italiana. Noticias publicadas falsas.—«Corriere» Italiano.

—

«Peço-lhe desmentir officialmente todo boato de derrota das nossas armas, que ao contrario foram victoriosas sem excepção em todos os encontros. Nenhum outro combate houve depois da victoria de 26 em Tripoli e Homs, onde o inimigo teve enormes baixas, perdendo muitissimos canhões e diversas bandeiras.—«Severini,» consul geral.

Attenção

Carlos Danigno & Cia. participa a sua freguezia e ao publico em geral, que encarrega-se de mandar lustrar a domicilio, toda e qualquer qualidade de moveis, como sejam mobilias de sala, renovar palhinhas, encerar etc. para o que dispõe de pessoal habilitado.

Telephone nº 50.

Preços sem competencia

CARLOS DANIGNO & Cia

A Saude da Mulher

E o tonico do utero.

SECÇAO LIVRE

Declaração

Declaro que quando disse, em sessão do dia 26 de Setembro, do Conselho Administrativo do 12º Regimento que não consentia que o cofre d'esta corporação fosse roubado não tive intenção de injuriar ao sr. João de Oliveira Alves, como tenho feito publico em toda parte.

Jaguarão, 4—11—911.

Conrado Sebrão de Carvalho Lima.

Leitões

Na chacara do Sr. Juquita de Bruin, tem a venda leitões por preços baratissimos.

Para tratar na mesma chacara de manhã até meio dia.

Club Instrucção e Recreio

Sessão de Assembléa Geral

De ordem do Sr. Presidente e de accordo com o art. 29 dos nossos estatutos, convido aos Srs. socios a reunirem-se em Assembléa geral, domingo 12 do corrente as 2 horas da tarde, no edificio d'esta sociedade, afim de proceder-se a eleição da nova Directoria.

Jaguarão, 6 de Novembro de 1911.

Armando Emygdio.

Secretario

Primeiro proclama

Faço saber que pretendem casar-se, o cidadão Pedro Corrêa Mirapalheta e D. Carlota Maria Silveira, naturaes da Republica Oriental, solteiros e residentes nesta cidade: elle, filho legitimo de Florencio Corrêa Mirapalhêta e Dona Maria Amelia Silveira; ella, filha legitima de Izidoro Silveira e D. Izabel Silveira de Avila. Se alguem tiver conhecimento de existir algum impedimento, accuse-o para os fins de direito.

Jaguarão 4 de Novembro de 1911.

O Escrivão

J. P. Faria Santos.

(2ª á 11).

6:500$000

Sobre a base de 6:500$000 vende-se a chacara que pertenceu a Antonio Francisco de Lima, situada nos suburbios desta cidade com a aréa de 6,273 braças quadradas fôreiras e que hoje pertencem a Leopoldo Antonio da Costa e sua mulher Joaquina Luiza de Lima.

Os proponentes podem se entender com João Maria Gonçalves da Silva ou com os proprietarios.

Mudança

Participo aos meus amigos e freguezes que mudei a minha casa de negocios, para a antiga **A Fortaleza da Aldeia** na rua general Barrozo nº. 44 esquina da Rua General Camara,

José da Costa Carneiro.

Vendem-se

880 braças de campo situado no Nasqueiro com 2 bemfeitorias.

Para tratar com Petronilho Silveira d'Avila, nesta cidade.

VENDE-SE

880 braças de campo situado no Chasqueiro, para tratar com Affonso Machado Gonçalves.

Vende-se

A casa de commercio situada na costa do Telho, lugar denominado *3 porteiras*, inclusive 17 braças de campo completamente tapado.

Essa casa está bem afreguesada e dispõe de todas as commodidades necessarias.

Para tratar, no referido lugar com seu proprietario.

Angelo Sabbado

Editalde praça

O cidadão Achylles Brandaõ Juiz Districtal da séde do Municipio de Jaguarão, na forma da lei, etc. etc

FAZ saber aos que o presente edital com o praso de vinte dias virem, que no dia nove de Novembro proximo futuro ás duas horas da tarde, na frente da Intendencia Municipal em a sala das audiencias deste juizo, será levado a praça pelo official de justiça que estiver de semana a quem mais der e maior lance offerecer sobre o preço da avaliação uma parte na chacara pertencente a herança do finado Francisco Antonio Mendes no valor de 1.328.164 pertencente aos seguintes herdeiros: Floro Ledesma, filhos do finados: Orgaides e Maria Joanna, netos de Januaria Gonçalves a quantia de 16.602 reis a cada um—Bazilia Ramona Gonçalves, casada com Eleuterio Julio Gonçalves, Manoel Maria Gonçalves e José Clemente Gonçalves, em representação de seus finados paes Gabina Magdalena Gonçalves e Vicente Gonçalves, a quantia de Rs. 66 408, a cada um—Horacio Nunes de Oliveira, de sua meação por morte de sua mulher, neta do inventariado a quantia de rs. 33$204 Reduzindo Mendes, meação por morte de Raphael Mendes a quantia de rs. 265.635. Cassio Mendes, João Francisco Mendes, João da Cruz Mendes, Guilherme Mendes, Fermina Mendes, Maria Ignez Mendes, casada com Antonio Fayal, Ascencion Mendes, Francisco Mendes, Feliciano Mendes, Rosa Mendes e Victoria Mendes, casada com do Raphael Mendes, a quantia de Rs. 20.433 a cada um.

Irene Mendes, de sua meação por morte de Estevão Peres, filha do finado Raphael Mendes a quantia de rs.... 10.216. Faustina, Rosa, Nieves, Justo, Nicacio, Marcellino, Toribio, João e Manoel, filhos de Irene, a quantia 1.135 reis a cada um, Fernandes e Rosabela, netos do finado Raphael Mendes e filhos dos finados Bazilio Mendes e Anna Mendes, a quantia de 10.216 a cada um. Marcolina Mendes Teixeira, viuva de Maximo Teixeira, a importancia de Rs. 265 635 Camilo, Militão, Claro, Theotonio, Romana e Antonia, filhos do finado Maximo Teixeira, a importancia de Rs. 44.272 a cada um; perfazendo todas as partes acima a importancia de Rs........ 1.328.164 rs. cuja chacara foi avaliada toda ella no inventario a que se procedeu por morte da mulher do inventariado em 4.000.000 reis, sendo a venda, destas partes motivada nao só pela difficil divisão como para pagamento das despezas do processo que corresponde a estes herdeiros.

E quem no dito immovel quizer lançar compareça no local dia e hora acima designadas, do que para constar se mandou passar o presente edital que será publicado pela imprensa, trasladado nos autos e affixados no lugar do costume. Eu, Francisco Ricci Junior, ajudante do escrivão o escrevi. Eu Manoel Felippe Pereira, escrivão o subscrevi. Brandão, (Estava sellado na forma da lei.) Era o que se continha em dito edital para aqui bem e fielmente transcripto a cujo original me reporto e dou fé. Jaguarão 21 de Outubro de 1911. Eu Francisco Ricci Junior, ajudante do escrivão o escrevi. Eu Manoel Felippe Pereira, escrivão o subscrevi e assigno.

M. Pereira.

Registro de Marcas

Hermogenes Rodrigues

incumbe-se, mediante modica commissão de preparar os documentos precisos, para o registro de marcas de gado, ultimente creado pelo Ministerio da Agricultura, e encaminhar os mesmos documentos.

Pode ser procurado no Cartorio do 1º Notario Sr. Arnoldo Franco.

Nova linha de diligencia

DE JAGUARÃO A PIRATINY

André Cabeda, proprietario do «Break Cruzador», estando preparado com boas cavalhadas para fazer promptas viagens desta cidade a Piratiny, passando pelo Arroio Grande offerece seus serviços ao commercio e ao publico em geral.

Observa o seguinte

Itinerario

Sahida de Jaguarão para o Arroio Grande, as 6as feiras.

Do Arroio Grande para Piratiny aos sabbados.

De Piratiny para o Arroio grande as 2as. feiras.

Do Arroio Grande para Jaguarão as terças-feiras.

Faz tambem viagens extraordinarias

Registro de Marcas

Arthur Uchôa, informa quem se encarrega do requerer e encaminhar ao Ministerio de Agricultura, o registro de marcas, dos criadores que quizerem cumprir com o Decreto que trata sobre esse assumpto.

Os preços são os mais modicos possiveis.

HERVAL

O Dr. Mello Dutra dá consultas, diariamente, na

Pharmacia Villas-Boas

da 1 ás 2 da tarde.

Applica injecções 606

PEITORAL DE ANGICO PELOTENSE

Não ha em todo o mundo medicamento mais efficaz contra tosses, restriados, influenza, coqueluche, bronchites, etc., do que o PEITORAL DE ANGICO PELOTENSE, verdadeiro especifico contra a tuberculose nos primeiros grãos. E' o melhor peitoral do mundo. Fabrica-se no Rio Grande do Sul. Vende-se em todas as pharmacias, drogarias e casas de commercio na campanha. Pedir sempre o verdadeiro **Peitoral de Angico Pelotense**; os vidros são grandes, o preço é barato e o remedio não fermenta e não se estraga. Não tem resguardo nem dieta.

E' UM XAROPE PRETO E SABOROSO

OUM XARPE QUASI PRETO, MUITO DENSO, REJEITAR OS XAROPES CLAROS COMO DESTITUIDOS DE ANGICO E DO SEU EFFEITO

Fabrica: Drogaria Eduardo Sequeira, Pelotas. Rio Grande do Sul

SOFFRIA HORRIVELMENTE

De Bagé escrevem ao depositario geral: —Bagé, 14 de Abril de 1909.—Snr. Eduardo Sequeira.—Pelotas.—Tendo feito uso do poderoso **Peitoral de Angico Pelotense** em uma filhinha minha, que ha tres annos soffria horrivelmente de uma tosse pertinaz, aconselhado por um meu amigo, fui favorecido pela sorte, visto ter colhido beneficos resultados. Hoje, acho-me feliz por ver minha filha radicalmente curada. Faço este attestado em prova de reconhecimento e para que faça delle o uso que lhe convier.—Vosso creado e obr.—**Hugolino Bolivar**.—Rua Tres de Fevereiro n. 72.— O **Peitoral de Angico Pelotense** acha-se á venda em todas as pharmacias, drogarias e casas de commercio da campanha. Cuidado com as imitações. O verdadeiro **Peitoral de Angico Pelotense** é um innocente xarope espesso e muito escuro, quasi negro. Rejeitar os xaropes claros e muito fluidos.

Vende-se em todas as pharmacias e na drogaria **J. M. Pacheco**.

59—RUA DOS ANDRADAS—59

Depositos: Pelotas, Eduardo C. Siqueira; Rio, Drogaria Pacheco rua dos Andradas n. 59; S. Paulo, Baruel & C.; Santos, Drogaria Colombo de A. Leal & Comp.

ITINERARIO DE LA DILIGENCIA DE PAULINO SILVEIRA

Que hace la carrera de Melo á Artigas, vice-versa

DIA DE SALIDAS

DE MELO		DE ARTIGAS	
Maio	3, 12, 21, 31	Maio	6, 16, 25
Junio	9, 18, 28	Junio	3, 13, 22
Julio	7, 16, 27	Julio	1°, 11, 20, 29
Agosto	4. 13, 23	Agosto	8, 17, 26
Setiembre	1, 10 20, 29	Setiembre	5, 14, 23

NOTA:—Por equipaje de pasajeros, pasando de 15 kilos se pagará, 0,06 centésimos kilo.

El empresario: Paulino Silveira.

Agencia em Jaguarão Erico Leivas.—Em Artigas Aniceto Villanueva.—Em Melo Manuel Martinez.

AGGNCIA GENERAL DE PUBLICACIONES Y TELEGRAPHICA

LA AURORA

— FUNDADA EM 1890 —

ISAURO P. ARGUELO

Representa las principales casas comerciales de la Capital Federal

Avisos para todos los periódicos de la Republica.
Servicio telegrafico, noticioso y comercial para los periódicos de las provincias.

Comisiones en general-Officinas Balcarce 168-Coop. Telef. 4698

BUENOS AYRES

Hotel Placidò

ANTIGO DOS VIAJANTES

—DE—

PLACIDO DA C. CARNEIRO

Este Hotel tendo passado por grandes reformas, offerece aos srs. viajantes e a sua amavel freguezia em geral, bom trato, commodos especiaes, liquidos finos e variados, por preços commodos.

O serviço de cosinha está em mão de pessoa habilitada na arte, que trabalha com todo asseio.

Praça Marquez do Herval, confronte a Igreja Matriz—HERVAL

Itinerario da Diligencia

PAQUETE JAGUARENSE

de propriedade de João Carlos Ferreira, que faz a carreira entre Jaguarão, Arroio Grande e de Piratiny a Estação

Sahidas de Jaguarão aos Sabbados —Sahidas da Estação ás terças-feiras
De Arroio Grande para a Estação Piratiny aos Domingos—Do Arroio Grande a Jaguarão ás quintas-feiras

AGENTES.

Em Jaguarão, Porfirio Barbachan. No Arroio Grande, Octaviano Silva. Na Estação Piratiny, o Proprietario

NOTA.—Esta empresa acha-se montada em excellentes condições, dispondo de superior cavalhada, podendo portanto bem servir aos Srs. viajantes.

Cada passageiro tem direito a levar de frete até 15 kilos de bagagem. Pelo que exceder desse peso será cobrado diminuto frete.

Não serão recebidos passageiros que não venham munidos de bilhetes das agencias nem encommendas que não tenham sido por ellas despachadas.

Nova linha de diligencia

DE

Maurício Mieres

Entre Jaguarão e a Estação de Piratiny

Sahidas—De Jaguarão ao Arroio Grande ás segundas-feira.
Do Arroio Grande para a Estação ás terças-feira.
Regresso—Da Estação para o Arroio Grande ás quintas-feira.
Do Arroio Grande para Jaguarão ás sextas-feiras.

AGENTES:—Em Jaguarão: Hotel Francez—No Arroio Grande: Theophilo P. Ribeiro—Na Estação de Piratiny: João Pereira de Castro.

NOTA:—Espera-se pelo trem de Bagé com previo avizo.

Maioral : Felix Souza.

Salvação de quem soffre do estomago!!

SÓ SERÁ DYSEPTICO QUEM QUIZER

Estas verdades acima ditas tem sido innumeras vezes comprovadas por innumerosissimos doentes do estomago e dos intestinos.

O Elixir digestivo Leivas Leite, excellente eupeptico e digestivo, é o preparado com ingredientes de primeira ordem, sob severa fiscalização.

As digestões difficeis, dores de estomago, dyspepsias, fastio, dores de cabeça, embaraços gastricos, atonia intestinal, molestias todas devidas tão somente á pobreza do dos succo digestivo estomago, sem maravilhosamente combatidas pelo Elixir digestivo Leivas Leite, pharmaceutico em Pelotas.

Os illustrados clinicos de Pelotas, Drs. Amarante, Brusque Leivas, Rasgado, Calero, Tancredo de Sá, Pompeu Souza attestaram todos os bons effeitos de tão poderoso elixir digestivo.

Os Drs. Sebastião Leão, Pitta Pinheiro, Samuel Leite, A. Masson, Ferreira Santos, de Porto Alegre são da mesma opinião e receitam como primeiros, constantemente, o Elixir digestivo Leivas Leite, aos seus doentes. E' melhor que qualquer outro preparado, estrangeiro ou não, e muito mais barato.

Acha-se em todas as boas pharmacias e drogarias.

Deposito geral:—Drogaria de Eduardo C. Sequiera

PELOTAS

ARMAZEM 10 DE MARCO

DE

JOÃO MARTINS DA SILVA

(SUCCESSOR DE CONDESSA & COMP.)

81 — Rua 15 de Novembro — 81

Este estabelecimento continua sempre com completo sortimento de generos nacionaes e estrangeiros, seccos e molhados.

Ferragens—Completo sortimento de ferragens de todas as classes, louças e vidros.

Materiaes de Construcções—Taboados, tirantes, ripas, telhas de zinco, barro, terra romana e cal.

Deposito permanente de vinho de todas as classes arames e madeiras para aramados.

Fructos do Paiz—Compram toda classe, pagando os mais altos preços da praça.

Compram e vendem ouro amoedado

OURIVESARIA AGUIAR

DE

ANTONIO AGUIAR

Rua 15 de Novembro Num. 37

Esta casa, recentemente aberta, encarrega-se de confeccionar todo e qualquer trabalho em ouro e prata, de modo a satisfazer o mais exigente freguez.

PREÇOS MODICOS

A Machina de Costura

ORIGINAL VICTORIA

Marca Registrada

Distingue-se de qualquer outra:
Pela sua elegancia;
Pela sua suavidade de trabalho;
Pela sua grande simplicidade;
Pela sua construcção solida e duradoura; e
Pelo seu andamento rapido e silencioso.

Estas notaveis qualidades valeram a nossa incomparavel **Original Victoria** uma reputação universal e sem precedente.

Em todas as casas, tanto nas da alta sociedade como nas burguezas e de operarios, e em todos os bons atelieres, esta machina **Original Victoria** e'h primeiro logar.

Pelo seu mechanismo simples e engenhoso ella não precisa de reparações e a sua aprendizagem é das mais faceis **A Original Victoria** offerece por estes motivos aos seus compradores uma garantia séria e illimitada motivo que a torna preferida por todos.

Superior a qualquer outra a **Original Victoria** não teme concorrencia alguma.

Desconfiem das imitações e exijam a verdadeira marca **Original Victoria**, sem a qual não póde haver garantia.

Unico recebedor n'esta praça

SEVERO A. PIUMA

ARAME DE AÇO OVALLADO

DE

ALTA RESISTENCIA

MARCA GORGON REGISTRADA

Nº. 18 X 6

Resistencia	970 kilos
Comprimento	477 metro
Peso	20 kil

É o mais preferido em todo o Estado

O QUE TEM DEMONSTRADO PELA SUA EXTRAORDINARIA PROCURA

Arame farpado de aço galvanisado

Marca GAUCHADA Registrada

GARANTIDO	Resistencia 500 kilos Comprimento 500 metros Peso	GARANTIDO

A extraordinaria procura d'este arame, demonstra exclusivamente a preferencia que os Srs. estancieiros dão ao artigo, não só por sua superior qualidade como tambem, nenhum outro arame farpado offerece as vantagens acima descriptas em resistencia e medição.

SEVERO ALGEMIRO PIUMA

UNICO RECEBEDOR EM JAGUARÃO

FORMOSINA

CREME DE ROSAS PARA A CUTIS

Amacia, limpa, perfuma e dá côr — Aformoseia o rosto e realça a belleza

Faz desapparecer cravos, espinhas, manchas, echimosis, sardas e pannos

Não é gordurosa, não mancha, nem empasta a pelle!

MAIS BARATA QUE QUALQUER OUTRA

A' venda nas principaes pharmacias e casas de commercio.

ELIXIR DE GALEGA

Augmenta o leite das mães que amamentam

VIDRO 4$500

A' venda em todas as pharmacias

Caixa Geral das Familias

—FUNDADA EM 1881—

Porque me segurei na Caixa Geral das Familias

Porque é a mais antiga das Sociedades Brasileiras de seguros sobre a vida; tem a solidez e honestidade testemunhadas por 30 annos do mais honesto e regular funccionamento; sempre pagou seus contractos immediatamente á apresentação das respectivas provas, sem que até hoje tenha tido **uma unica reclamação** por falta de prompto pagamento.

E' uma sociedade **puramente mutua**—O Excedente pertence exclusivamente aos possuidores de apolices, visto que não se lhes tira parte alguma do Excedente para distribuir a accionistas.

A Sociedade pertence aos Segurados, os quaes tem todo o peso na direcção dos negocios, e no interesse exclusivo dos quaes ella é administradora.

As operações financeiras da **Caixa Geral das Familias** são feitas em nome da Sociedade, e não em nome de uma ou mais pessoas.

Todos os lucros sejam elles de que natureza forem, pertencem aos Segurados, aos quaes exclusivamente revertem.

A Caixa Geral das Familias tem as suas **reservas em Apolices, Predios e Moeda.**

A Administração e os Delegados Fiscaes são escolhidos d'entre os Segurados, segundo o voto da maioria nas Assembléas devidamente convocadas.

Cada socio da Sociedade tem direito a um voto nas suas Assembléas.

Aquelle que não puder comparecer pessoalmente, pode se fazer representar por outro qualquer socio.

A Caixa Geral das Familias é uma Sociedade pelos Segurados, dos Segurados, e para os Segurados.

Sendo a sua séde no Rio de Janeiro, todas as deliberações são **immediatas.**

Seus capitaes ficam no paiz onde sua applicação é sempre conhecida, concorrendo para a prosperidade da Lavoura, Commercio e Industria nacionaes.

Suas tabellas são as mais modicas possivel. E eu, como Segurado, gozo das seguintes vantagens e privilegios:

a) de 5 em 5 annos participo dos **lucros** que forem verificados nos balanços, sujeitos á exame e julgamento dos proprios Segurados;

b) tenho sempre o **praso de favor, vigorando a minha apolice** apezar de serem os premios devidos nas respectivas epochas;

c) tenho a faculdade de fazer reverter o beneficio do seguro para quem fôr de meu agrado determinando isso na proposta inicial;

d) tenho minha Apolice, durante todo o prazo do contracto, incluida no **Resgate Semestral**, a 23 de Junho e 24 de Dezembro, de cada anno, podendo ser beneficiado de cada vez com direito de continuar com a minha Apolice em vigor, pagando o mesmo premio que anteriormente, independente de nova proposta e sem que seja submettido a novo exame medico, e consequentemente, concorrendo sempre aos novos e consecutivos sorteios, feitos de 6 em 6 mezes;

e) desde que tenha effectuado pagamentos, pelo menos de 3 annuidades, minha Apolice não cahirá em commisso, terá sempre um **valor real e incontestavel**, apezar de ter gozado da garantia do seguro integral, em caso de morte, durante todo o tempo decorrido, e de ter sido minha Apolice incluida 6 ou mais vezes no **Resgate Semestral.**

Não tendo, pois, de **morrer para ganhar.**

Si viver 5, 10, 15 ou 20 annos, poderei liquidar a minha Apolice da maneira que melhor convenha á minha situação, e si fallecer antes, terei conseguido deixar á minha Familia ou Herdeiros, recursos immediatos, isto é, uma herança liquida e certa em dinheiro, e não uma demanda.

A Caixa Geral das Familias pelo seu **Systema e Organisação**, symbolisa o mais perfeito typo de Sociedade de Seguros Mutuos Sobre a Vida, e por conseguinte ella é a melhor de todas as Sociedades e garante aos seus Segurados a melhor fórma de protecção e de emprego de capital.

Séde da Sociedade

87 — AVENIDA CENTRAL — 87

RIO DE JANEIRO

AVISO: Continua como agente da Sociedade o **Sr. Emygdio Gerondo**

LUIZ QUINTAES.
Agente geral

Correspondente nesta cidade: *Rache, Leite & C.*

Nueva Sastreria Pereira

de

MANUEL PEREIRA

VILLA DE ARTIGAS

El proprietario de este nuevo establecimento tiene la satisfación de participar al publico en general que acaba de instalar en esta Villa una bien surtida Sastreria en la cual se confecciona con prontitud y esmero toda obra concerniente al ramo.

Posee un basto surtido de casimires extranjeros propios para la estación. Ademas un selecto surtido de cortes de chalecos de piquet y de seda.

Tiene sienpre ropa hecha de todos precios y medidas.

Trabajos garantidos y precios módicos

A nova reforma das mezas para eleições federaes.

A Situação

Anno VI | Nº. 164 | Orgão e propriedade do Partido Republicano 04-12-1911. | Director-Gerente: Luiz F. Ricci

ORÇAMENTO MUNICIPAL

Ns.	Proprios Municipaes	Valor da unidade	Imp. por $
	ARTIGO SEGUNDO		
	Despeza Ordinaria		
	PARAGRAPHO PRIMEIRO		
	Administração Municipal		
	Honorarios do Intendente		
	Pessoal das Secretarias		20.040:000
	PARAGRAPHO SEGUNDO		
	Policia Administrativa		
	Sub intendente do 1º districto		
	Idem 2º »		
	Idem 3º »		
	Pessoal da Guarda Municipal, inspectores, fardamento, calçado e etc.		
	Remonta, forragens, etc. para cavallos		22.520:000
	PARAGRAPHO TERCEIRO		
	Secretarias		
	Com esta rubrica		2.000.000
	PARAGRAPHO QUARTO		
	Passo da cidade		
	Com esta rubrica		5.000.000
	PARAGRAPHO QUINTO		
	Illuminação publica		
	Com esta rubrica		20.400.000
	PARAGRAPHO SEXTO		
	Limpeza publica		
	Com esta rubrica		6.300.000
	PARAGRAPHO SETIMO		
	Mercado		
	Zelador, agua para o reservatorio sanitario e conservação		840:000
	PARAGRAPHO OITAVO		
	Cadeia Civil		
	Carcereiro, comida para presos, luz e conservação		1.560:000
	PARAGRAPHO NONO		
	Matadouro		
	Zelador, utencilios e conservação		480.000
	PARAGRAPHO DEZ		
	Cemiterio		
	Zelador, utencilios e conservação		1·480.000
	PARAGRAPHO ONZE		
	Jardim Municipal		
	Jardineiro, utencilios e conservação		600.000
	PARAGRAPHO DOZE		
	Assistencia Publica		
	Santa Casa de Caridade de Jaguarão		
	Hospicio S. Pedro de Porto Alegre		3.800:000
	PARAGRAPHO TREZE		
	Divida Municipal		
	Juros de apolices		
	Amortisação da divida consolidada		10.300.000
	PARAGRAPHO QUATORZE		
	Instrucção publica		
	Com esta rubrica		5.240.000
	PARAGRAPHO QUINZE		
	Eventuaes		
	Com esta rubrica		2.000.000
	PARAGRAPHO DEZESSEIS		
	Melhoramentos Materiaes		
	Com esta rubrica		9.640.000
	TOTAL		112.200:000

Cousas da unificação

O «Gaspar Martins», depois de discutir, sob todos os aspectos, a decapitação do chefe unipessoal do federalismo, feita pelo sr. Raphael Cabeda, com o consentimento da «Reforma» e com o beneplacito do mesmo decapitado, em artigos subordinados á epigraphe—*Pelo dever*—interpella de novo, directamente, o ex-orgam chefe.

O «Gaspar» argumenta que a «Reforma» se alapardou na declaração do sr. Antunes Maciel de que é solidario com os conceitos por elle expendidos, deixando assim de contradictar o arrazoado delle e a defeza da chefia unipessoal.

Accresce que o «Gaspar», para confutar as razões frageis em que se esteiou a «Reforma», quando proclamou a desthronisação do sr. Antunes Maciel, invocou as proprias palavras deste, pelos tempos do abencerragismo heroico.

Foram as mesmas razões ophidicas trazidas á baila na época da scisão que serviram de trincheira para a irreductibilidade do «Gaspar».

Não ha absolutamente alteração alguma nos dados da questão de agora, differençando-a daquillo que se via antes no federalismo.

E' o mesmo phenomeno de anarchia, é o mesmo germen de desordem, abrolhando no seio do velho partido, sob outra forma apenas.

Pelos tempos da scisão rebellaram-se o sr. Raphael Cabeda e dr. Pedro Moacyr contra a autoridade do sr. Maciel, reputando-a atrazada, improgressiva, anachronica, porque não acompanhava os torcicollos dos acontecimentos da politica nacional, encolhendo-se na carapaça de uma intransigencia ferrea, em contraposição ás innovações e aos enxertos dos moços enthusiastas.

Estes o fulminaram logo, em nome da mobilidade das idéas, em nome do opportunismo dos principios que se deviam amoldar, como argilla, ás construcções do momento.

Passados annos, porem, o sr. Maciel sente a necessidade de encaixar o filho, politico novato, nas escaramuças parlamentares, para as quaes já está bastante cançado e acceita, quiçá, por um sentimento louvavel de piedade paterna; o nivelamento do partido, visto que só por meio dessa operação de topographia politica o moço redactor poderá hombrear com os potestados do olympo directorial.

Assim entrará elle nos acampamentos federalistas com o reflexo das dragonas do chefe decapitado, gozando as immunidades, as honrarias e as prerogativas do generalato, por mero direito na successão.

No fundo, pois, a debatida questão da chefia unipessoal não é mais do que subterfugio do ascendente para assegurar o futuro politico do descendente.

E esse artificio bem o comprehende o «Gaspar», quando diz:

«Se a «A Reforma», encarando os interesses vitaes do partido pelo prisma das *conveniencias pessoaes deste ou daquelle correligionario*, entende que pode sustentar hoje um principio basico da organisação partidaria e amanhã repudial-o, para sustentar o principio contrario, é claro que o «Gaspar Martins», que tomou para directriz de sua conducta partidaria a linha recta dos principios e da coherencia, não pode acompanhal-a nos desvios e zigs zags que ella ha por bem fazer no seu papel de orgam chefe do partido.

Nem se diga que ao «Gaspar Martins» restava o recurso de silenciar: seria isto morrer moralmente e não está na tempera do caracter de todos o desertar da lucta, pelo instincto da conservação ou do egoismo, quando *ainda ha alguma cousa a fazer*.

Em face da inesperada e insolita atitude da «A Reforma», proclamando o principio do *partido sem chefe*, e considerando *chefia unipessoal* como synonimo de *dictadura*, teve o «Gaspar» o sobresalto que teria o viandante que, descançando confiadamente á sombra de frondosa arvore, guardando o somno de pessoa estremecida, visse, insinuando-se atravez da verde alfombra, preparando-se para mordel-a, venenosa serpente: bradou alerta!

O «Gaspar» aceitou a unificação e de bom grado calaria resentimentos, se os tivesse, em bem da mesma unificação; o que não lhe era permittido, porem, era illudir o cumprimento de um dever tão imperioso como o de defender um principio pelo qual se tem batido sempre.»

Eis a que está reduzida a herança politica de Silveira Martins: convertida em degrau para a conquista das posições de destaque, entre aquelles que se inculcam como seus defensores; transformada em pedestal para as vaidades paternas de uns e em alvo das ambições filiaes de outros!

Cousas edificantes da unificação..

(D'O *Diario Popular*).

Rouquidão? BROMIL

«Eczematina» do pharmaceutico Nelson Silveira, é empregada com vantagem nas queimaduras e feridas de qualquer caracter.

Preso fallecido

Na Casa de Correcção, em Porto Alegre, falleceu o jovem Manoel Humberto Armenano, que, tendo sido preso se achava respondendo a processo por passagem de moeda falsa.

Féra mysteriosa

Ha dias, narra o «Botucarahy,» appareceu no 4º districto de Soledade, no logar chamado «Hervalsinho,» um animal do tamanho de um tigre, preto, com malhas brancas, atacando varias casas, dando uivos tremendos, procurando penetrar nas habitações, causando immenso panico nos moradores daquelle logar.

No dia seguinte uma escolta de ousados caçadores perseguiu a mysteriosa féra, e, depois de muitas pesquizas, só á noitinha conseguiu encontral-a.

Depois de a ter cercado por todos os lados, a escolta fez fogo cerrado sobre o desconhecido animal.

Este, vendo-se atacado, atirou-se, dando uivos tremendos, sobre um lado da escolta, conseguindo escapar.

Registro de marcas

Respondendo a uma consulta do sr. Innocencio Nunes, criador no Herval, o sr. ministro da agricultura declarou-lhe que, de accordo com o regulamento respectivo, os requerimentos de registro de marcas devem trazer as firmas reconhecidas.

Revolução no Paraguay

Telegramma de Buenos Aires para o Rio de Janeiro, diz que o presidente Rojas, do Paraguay, havia chamado com muita urgencia o coronel Albino Jara, diante da situação politica que os acontecimentos actuaes vão determinando naquelle paiz.

Consta e com fundamento que com a presença do coronel Albino Jara, mais se accentuou no animo dos revolucionarios a idéa da lucta.

O grosso das tropas concentra-se em Humaytá, onde se suppõe que haverá um encontro com as forças governistas enviadas sob o commando do major Oliver.

Falsificação de testamento

O promotor publico da Cachoeira apresentou denuncia contra o notario Julio Peixoto, dr. Mario Barros, Gregorio Corrêa Pinto, Joaquim Corrêa Pinto e testemunhas, estas denunciadas como incursas no art. 259 § 2º, o notario como incurso no art. 208 § 1º e os demais no art. 259 § 2º do Codigo Penal da Republica.

Os cidadãos acima estão processados por terem falsificado o testamento de d. Domiciana Pinto de Oliveira.

Os réos têm como advogados os drs. Plinio Casado e João Neves da Fontoura e por parte dos herdeiros de d. Domiciana de Oliveira é advogado o dr. Joaquim Mauricio Cardoso.

Basilio a Jaguarão

No nosso brilhante collega «O Diario Popular,» de Pelotas, encontramos esta noticia:

O presidente da Republica approvou os estudos definitivos de 53.600 metros da linha de Jaguarão a Basilio e respectivo orçamento, na importancia maxima de .... 4.704:734$852, mediante as modificações propostas pelo engenheiro dr. Lima Brandão, chefe do 7º districto de fiscalisação de estradas de ferro.

Inspecção de consulados

Para este Estado partiu de Montevidéo o sr. Bernardo Callorda, inspector dos consulados da Republica do Uruguay.

Este cavalheiro começará a inspecção pelo consulado de Uruguayana, dirigindo-se após para Livramento, D. Pedrito, Bagé, Pelotas, esta cidade e Rio Grande.

Importante contrabando

O sr. coronel Menandro Perry, delegado especial da repressão do contrabando, recebeu communicação de haverem sido apprehendidos em Bagé, 43 fardos contendo confecções para senhoras, revólvers e outras fazendas.

A jogatina

Os jornaes parisienses consagram artigos especiaes ao azar que perseguio no Casino de Monte Carlo o capitalista Wolff, de Hamburgo, o qual perdeu 73 paradas seguidas no valor de £ 168 cada uma, apenas tendo acertado uma vez no numero 29. Em duas horas, assim perdeu o sr. Wolff, 325.000 francos.

Em contraposição contam os jornaes a aventura do sr. Fitzroy Erskine, irmão do Lord Rosslyn, que em tempo annunciou ter descoberto um meio scientifico de ganhar á roleta. Esse senhor, começando apenas com uma parada de 5 francos, ganhou em poucos minutos 9.000 francos.

Propaganda desleal

O encarregado da hospedaria dos immigrantes em Porto Alegre prohibiu a entrada alli ao argentino Julio de tal, que se empregava na venda ambulante de fazendas.

Esse individuo, apontado como agenciador da Argentina, occupa-se em fazer desleal propaganda contra a corrente emigratoria para o nosso paiz, espalhando entre os colonos que elles aqui passam grandes necessidades.

SORVETES

Caprichosamente preparados na **Uzina Electrica Jaguarense**.

Dr. Dermeval Pinto

Medico operador e parteiro

Dá consultas diariamente das 10 1/2 as 11 1/2 na

Pharmacia Sicard

Attende qualquer chamado na mesma Pharmacia ou na sua residencia—Rua General Osorio n. 26.

Dr. Paulino de Mello Dutra

MEDICO-OPERADOR

Dá consultas diariamente, da 1 as 3 horas da tarde na Pharmacia Brandão, á rua 15 de Novembro, esq. General Barroso.

Attende tambem a chamados

Advogado

Dr. Quintiliano de M. e Silva

(Juiz de comarca avulso)

Rua 15 de Novembro n. 119

HUMBERTO LUNA RICCI

ADVOGADO

Pode ser procurado em sua residencia á Rua 17 de Janeiro nº. 24, das 9 horas as 11 da manhã e da 1 ás 4 da tarde.

Hermes Marques

Cirurgião dentista

Abriu seu gabinete á rua 15 de Novembro Nº. 60, onde pode ser procurado das 8 ás 11 da manhã e da 1 as 5 da tarde.

DR.

Mario Teixeira de Mello

Dá consultas diariamente na Pharmacia Brandão, das 10 ás 11 horas da manhã.

Attende a chamados, podendo ser procurado a qualquer hora, na mesma Pharmacia ou na sua residencia á rua 15 de Novembro n. 38.

Gratis aos pobres

Dr.

Bazileu Mattos de Azeredo

Advogado

Encarrega-se de todo o serviço concernente á sua profissão.

Escriptorio e Residencia

Rua 19 de Fevereiro n. 16

Rouquidão? BROMIL

Bromil

INFALIVEIS PROPRIEDADES CURATIVAS DO BROMIL— Illmos. Srs. Daudt & LAGUNILLA—Porto Alegre. Amigos e Senhores. Attesto que u a filha minha, tendo sido accommettida d uma forte coqueluche que a debilitava extremamente, curou-se radicalmente com o emprego do xarope BROMIL. Tive ass m ensejo de apreciar as infalliveis propriedades curativas deste poderoso remedio, pois que muito antes ... que minha filha começou a usar o BROMIL, poude conciliar o somno, o que não conseguia nas noites anteriores, devido ás terriveis suffocações que logo cederam sob a influencia benefica do vosso milagroso preparado. Autoriso-vos a fazer deste o uso que vos aprouver e assigno reconhecido.—*Affonso Selbach.*

Segunda-feira, 4 de Dezembro de 1911

— Jaguarão —

Escriptorio e officinas

Rua 15 de novembro n. 11

Apparece todos os dias á tarde

END. TELEG.—**Situação**

ASSIGNATURAS

Cidade anno	20$000
» semestre	12$000
Para fóra anno	22$000
semestre	14$000
Extrangeiro	
ANNO	24$000
SEMESTRE	12$000

PAGAMENTO ADIANTADO

O pagamento será exigido dentro do primeiro mez da assignatura assim como dos annuncios.

Consorcio

Teve lugar hoje o consorcio civil do Sr. Eduardo Teixeira de Castro com a distincta Senhorinha D. Conceição Cecy de Araujo Lopes.

Serviram de paranymphos os Srs. Major João Emiliano de Araujo Lopes e capitão Climaco Epimaco de Araujo Lopes, ambos acompanhados de suas exmas. esposas.

Os noivos seguiram, no vapor Colombo, para o Rio Grande, onde vão fixar residencia e terá lugar a ceremonia religiosa.

Telephone subteraneo

O sr. general Belarmino de Mendonça, inspector militar desta região, determinou aos commandantes das brigadas estacionadas na fronteira, que providenciem no sentido de ser estabelecida uma rede telephonica subterranea que abranja toda a linha divisoria do nosso Estado, com as Republicas visinhas

E esta uma medida de muito alcance e valor, que trará certamente grandes vantagens para o serviço militar.

Os corpos aquartelados em Bagé, fornecerão cincoenta praças para esse serviço.

BROMIL

Cura qualquer tosse

Mais de 400 medicos attestam a sua efficacia

Notavel opinião do Illustre Director da Faculdade de Medicina da Bahia

Attesto que tenho empregado o BROMIL dos Srs. Daudt & Lagunilla nos casos de bronchite, e outras molestias do apparelho respiratorio, obtendo sempre bom resultado.

Bahia, 1º de Março de 1911.

Dr. Augusto Vianna, director da Faculdade de Medicina da Bahia.

O BROMIL é um xarope efficaz para curar bronchites, coqueluche, asthma, rouquidão e qualquer tosse. Reúne em si propriedades calmantes, anti epticas e expectorantes: allivia a tosse, desentope o peito e faz expellir o catarrho, produzindo assim a cura immediata. — Laboratorio Daudt & Lagunilla —Rio de Janeiro.

Exames

Foram examinadas, hoje, as alumnas da aula dirigida pela Exma. Sra. D. Alzira de Miranda Barcellos.

Devido a abundancia de materia, somos forçados a adiar para amanhã a publicação dos resultados dos exames finaes, recentemente procedidos nas aulas publicas desta cidade.

A Saude da Mulher

E o tonico do utero.

Companhia Mutua de Credito Predial

Acha-se aberta uma Serie para o grupo de 400 inscripções da **Companhia Mutua de Credito Predial** nesta cidade de Jaguarão, e quem desejar uma casa, deve dar o seu nome a Julio Pacheco Seabra, encarregado das inscripções, podendo os pretendentes fazer isso, sem compromisso para com a Companhia.

Desejando conhecer qual o numero de inscripções que se póde obter nesta cidade, afim de construir-se antecipadamente, sendo conveniente todos fazerem seus pedidos ao Representante acima designado que dará melhores explicações.

Todos os predios serão construidos antecipadamente pela ordem da inscripção, e quem inscrever seu nome em primeiro logar e fizer a sua inscripção, logo que seja convidado pela Directoria local, receberá seu predio antes dos que se inscreverem depois.

Condicções para inscreverem-se

Submetter-se a exame medico, ter 21 annos a 55 annos de idade. Pagar a joia de 1:000$000, que poderá ser paga de uma só vez ou por prestações mensaes segundo a tabella abaixo:

Em duas prestações iguaes de	500$000
Em cinco de	200$000
Em vinte e duas de	50$000
Ou em sessenta de	20$000

Explicações

O socio que tomar diversas inscripções de 5:000$000, pagará uma só quota de 15$000, em cada fallecimento do seu grupo de 2.500 associados.

Séde: S. Paulo, Rua 15 de Novembro 16

As vantagens de que gosarão os mutuarios da Companhia Mutua de Credito Predial

1) Tornar-se proprietario mediante o pagamento de prestações mensaes.

2) Realisação de grande economia pela acquisição da propriedade.

3) Iniciar o pagamento da quantia de 41$000, sómente depois de habitado o predio.

4) Deixar a seus herdeiros, livre de qualquer onus, o direito de propriedade sobre o immovel, e o valor total do seguro de vida, de 30:000$000.

5) Deixar a seus herdeiros, além do immovel, mais o «Peculio» de 30:000$000 em dinheiro, si o fallecimento occorrer após o prazo do contracto.

6) Receber em dinheiro o valor do Seguro de vida, si acontecer ficar sem recursos para sua subsistencia, *sem perder o direito ao titulo de propriedade.*

7) *Construcção antecipada de predio*, conforme seus desejos e indicações.

8) Fornecimento gratuito das Plantas e Orçamento necessarios á construcção.

9) Conservação do predio contra os effeitos do seu uso e do tempo.

10) Receber gratuitamente todas as indicações e informações relativas ás questões de acquisição de terrenos e de construcção em geral.

SEDE: S. PAULO, RUA 15 DE NOVEMBRO, 16

---Director-clinico: Dr. Faustino José Correa---

Para inscripções com o Representante: JULIO PACHECO SEABRA

-JAGUARÃO-

Actos de bravura

No despacho presidencial de 22 deste mez começaram a ter solução favoravel as reclamações de diversos subalternos pedindo contarem suas antiguidades de posto, das respectivas datas de commissões por terem praticado actos de bravura.

Em virtude de tal resolução, só na arma de infantaria serão realisadas para mais de 100 promoções, ficando aggregado a essa arma numero igual de officiaes que haviam sido promovidos anteriormente.

Retreta

A harmoniosa banda musical do 57º. Batalhão de Caçadores deu hontem, a tarde, retreta na praça 13 de Maio.

Professora de corte e bordado

Madme. Vignoli, que se acha residindo na villa de Artigas, dá lições de corte e bordado das 8 ás 11 horas da manhã, nesta cidade, na residencia da Exma. Sra. D. Francisca Barbacham.

Essa professora, traz tambem comsigo grande quantidade de chapeos para senhoras e meninas, que se acham em exposição no Hotel Boroni, em Artigas.

Sua permanencia aqui será de 15 dias, devendo, portanto, os interessados aproveitarem quanto antes, a boa opportunidade.

Utero, Bexiga e vista!!

Attesto que achando-me, ha mais de seis annos, padecendo de um grande soffrimento do utero, que não só me trouxe immediatamente uma grande inflammação da bexiga, difficultando-me assim as suas funcções como tambem essa inflammação, estendendo-se á vista fiquei della infelizmente privada por muito tempo, devido á grande quantidade de pús que se juntava dentro dos olhos; felizmente, porém, tendo feito uso do «Elixir de Nogueira, Salsa, Caroba e Guayaco», do pharmaceutico Sr. João da Silva Silveira, fiquei completamente restabelecida, tanto do que soffria do utero, como da bexiga e assim como recuperei a vista.

O referido é certo, pelo que mandei passar o presente, concedendo ao Sr. Silveira o direito de fazer delle o uso que lhe convier.

Pelotas 30 de Janeiro de 1888.

A rogo da Sra. Maria Baptista.

Francisco José Vilhena.

Como testemunhas: Francisco Teixeira Pinto—Francisco Guilherme Pinto Monteiro.

Vende-se nas boas pharmacias e drogarias desta cidade. Casa matriz—Pelotas—Rio Grande do Sul—Caixa Postal 36—Deposito Geral e Casa Filial—Rua Conselheiro Saraiva 14 e 16—Caixa postal 148—Rio de Janeiro.

Rache, Leite & C.

Suc.rs de Augusto Leivas & C.

Filiaes em Rio Grande

E

ARTIGAS (R. O. URUGUAY)

Importação directa da Europa dos seguintes artigos: Telhas de ferro galvanisado, Arame galvanisado marca **Indio**, Oval, farpado e outros, Ferro em chapas e barras, Carvão de forja especial.

Vinhos Portuguezes

Oleo de linhaça, Tintas especiaes para pinturas, Arados e outras ferramentas para agricultura e muitos outros artigos, todos garantidos de superior qualidade e que vendemos á preços modicos.

Agentes dos afamados cofres, camas e fogões de ferro da fabrica de **Alberto Bins**.

Grande Stock de madeiras para aramado e construcções, cereaes e productos nacionaes

Unicos recebedores do **Arroz especial** da Granja Carolina.

COMPRAN FRUCTOS DO PAIZ

JAGUARÃO

AVISO

Pongo en conocimiento de mi numerosa clientela que en mi reciente viaje á Montevideo he adquirido un espléndido y variado surtido de **casemires** estrangeros y **brines** de primera calidad, para la presente estación, los que han venido de los establecimientos mas afamados de Europa.—

Este surtido de infinita variedad e buen gusto se encuentra en exhibicion en mi taller de Sastreria en ésta localidad, á eleccion de todos los que dessen honrarme con sus ordenes.—

Se toman medidas y se confeccionan trajes con promtitud y esmero disponiendo de personal competente para esa clase de trabajo.

----Precios sumamente módicos----

Artigas, Novembro de 1911.

JOSÉ BORONI

Gabinete de Optica

—DA—

PHARMACIA UNIVERSAL

DE

CELERINO SA' DE ALMEIDA

Completo sortimento de Optica Norte-Americana

Aviso ao publico em geral que desta data em diante abri annexo a **Pharmacia Universal**, um gabinete de optica com todos os apparelhos necessarios para exame scientifico da vista, como tambem fabricação de oculos e pince-nez com crystaes medicinaes especiaes, talhados segundo o caso como sejam «sphericos», para myopia, «Presbicia» (ou vista cançada) Hypermetropia—cylindricos para astigmatismo—plano—composto, mixto e irregular, crystaes bifocaes para ver ao mesmo tempo de longe e de perto.

Se avia receituario oculista com promptidão e esmero

Unica casa que tem á venda as legitimas lentes aeromaticas Luxsenfel

PREÇOS MODICOS

RUA 15 DE NOVEMBRO NUM. 24

JAGUARÃO

POMADA BORO-BORACICA

CURA Feridas, Empingens, Eczemas Darthros, Queimaduras, etc, etc.

A' venda em toda as casas de commercio do Brazil

LABORATORIO E DEPOSITO

DAUDT & FREITAS

Vende-se

uma casa na Rua dos Andradas nº. 1 com bons comodos para familia. Para tratar com sua proprietaria.

Clementina de Moura e Silva.

Vende-se

880 braças de campo situado no Xasqueiro com 2 bemfeitorias.

Para tratar com Petronilho Silveira d'Avila, nesta cidade.

Vende-se

Quatro acções da *Comp.ª Fluvial Jaguarense*, proprietaria do vapor *America.* Informações no escriptorio da gerencia d'A *Situação.*

"ECZEMATINA"

Fórmula do pharmaceutico NELSON R. SILVEIRA

Pomada poderosa, empregada com grande successo, para a cura de todas as molestias da pelle, como: eczemas, darthros, empinges, brotaçoes, espinhas, erupsões catanea emfim, para qualquer ferida, recente ou chronica. —Vende-se em todas as pharmacias.

Deposito: PHARMACIA POPULAR--

Vinho Creosotado

do Pharmaceutico e Chimico **João da Silva Silveira** autor do ELIXIR DE NOGUEIRA—Reconstituinte de 1ª ordem, cura a tuberculose até o 2º grau—Vende se em todas as pharmacias e drogarias — CASA MATRIZ — **PELOTAS — RIO GRANDE DO SUL** — CAIXA POSTAL 66.

DEPOSITO GERAL E CASA FILIAL — RUA CONSELHEIRO SARAIVA 14 E 16

CAIXA POSTAL 148

RIO DE JANEIRO

Dr. J. L. Faria Santos

Regressou hoje, para a Capital do Estado, o nosso distincto correligionario e illustrado engenheiro sr. dr. João Luiz Faria Santos, competente funccionario da Secretaria das Obras Publicas.

Cinema Ideal

Recreio

Com regular concorrencia deu hontem, mais uma funcção, no «Theatro Esperança» o «Cinema Ideal Recreio.»

As *fitas*, exhibidas agradaram geralmente, destacando-se *As tentações das grandes cidades*, que foi muito applaudida.

Anniversarios

Completaram hontem, annos de edade, os estimaveis moços srs. Walter Vaz e Francisco Nogueira Junior, que por esse motivo, foram muito cumprimentados.

Tambem viu passar, hontem, mais um anniversario natalicio a exma. sra. d. Conchita Roxo Burlamaque.

Parabens.

Capitão Sebrão

Seguiu no vapor «Colombo,» para o Rio de Janeiro, no gozo de licença que lhe foi concedida, o nosso digno correligionario sr. Capitão Conrado Sebrão de Carvalho Lima.

S. S. recebeu a bordo as despedidas de grande numero de camaradas e amigos.

Gratos, pelos cumprimentos que nos trouxe, desejamos-lhe boa viagem.

Futuro Intendente

Souberam os nossos collegas do «Jornal da Manhã,» do Rio Grande, que está deffinitivamente resolvida a apresentação do nome do sr. coronel Manoel de Freitas Valle Filho, honrado vice presidente do Estado, para o cargo de intendente do prospero municipio de Alegrete, onde o prestigioso e acatado republicano goza da maior sympathia.

Edital

Chamamos a attenção dos nossos leitores para o edital da Inspectoria do Cemiterio Municipal que, hoje, publicamos.

Matadouro

Dias 2 e 3

Foram abatidas 27 rezes com 4.040 kilos e 35 ovelhas.

Prof. Guedes Coutinho

Para o Rio Grande, tomou passagem hoje, o nosso estimavel amigo e collaborador professor Antonio Guedes Coutinho.

LEITE GELADO no «Café Smart»

PELA VERDADE

O nosso estimavel confrade *O Jornal*, na sua edição de sabbado respondeu ao que escrevemos, relativamente a uma noticia dada por elle, referente a furtos de gados e rubricada pomposamente com a epigraphe: *Furto audacioso. Bello, bellissimo.*

Não quiz o digno collega, muito de proposito, entender o que se disse.

O que nos demoveu a escrever aquella local foi simplesmente, o desejo de reduzir os factos por elle noticiados, ás suas justas e exactas proporções, para que fóra daqui, elles não repercutissem de modo menos favoravel.

Quizemos tambem deixar accentuado, em nitido relevo, que o procedimento da autoridade, a quem o conhecimento desses factos competia, foi extremamente louvavel nessa emergencia.

Fazendo a defesa da digna autoridade local, fomos buscar na sinceridade de imparcial criterio, o testemunho do cabal desempenho por ella dado ao cargo que, em boa hora, occupa.

Porque se o collega conterraneo, franca e positivamente, não proclamou a desidia da autoridade, deixou inferil-a, de forma iniludivel, na costumeira linguagem incolor daquella noticia.

E' da nossa convicção, desfazer todas as duvidas que por ahi surjam animadas pela dubiedade de apreciações menos seguras, a respeito do modo porque cumprem o dever decorrente das suas funcções, as zelosas autoridades deste municipio.

Em desabono dellas não conhecemos um só facto que depunha. E nisto, temos o amparo da opinião intima desta terra, que lhes reconhece, unanime, a lisura do correcto procedimento.

Pelas diligencias a que procedeu a respectiva autoridade, a respeito do furto de rezes verificado na fazenda do nosso digno correligionario sr. Capitão Antonio Joaquim Rodrigues de Lima, podemos affirmar ao collega que este notou simplesmente, por occasião do balanço que é costume effectuar-se nas fazendas de criação de gado, em dada epoche do anno, o desapparecimento de um certo numero de rezes, não podendo entretanto, attribuil-o a um furto, nem precisar o tempo em que elle occorreu, considerando, até, bem provavel que estas rezes venham ainda a apparecer.

Nós não pretendemos impor ao collega a nossa opinião, nem fazel-o nortear por ella, o que seria pretenção estulta, a sua conducta.

Entretanto, temos a satisfação de declarar-lhe que, afóra a contradicta necessaria ao restabelecimento da verdade, as suas noticias, não disputamen bilis, nem má vontade em ninguem.

Antes, so nos lhe cordealmente sympathicos pelo interesse que manifestar nellas, sempre que as mesmas não envolvem, como agora uma censura velada a quem nada fez para merecel-a.

Quando foi elevada a...... 150$000 mensaes a gratificação percebida pelo agente do Correio desta cidade, *O Jornal*, em noticia que deu a respeito, fez publico o seu jubilo por esse facto que, segundo declarou, a elle exclusivamente se devia.

Fazemos, no entanto, ao collega a affirmativa de que, muito antes até delle existir já o nosso prestimoso chefe, Coronel Gabriel Gonçalves da Silva e o operoso intendente municipal, Dr. Faustino José Corrêa haviam-se interessado nesse sentido, devendo-se a esse interesse aquelle melhoramento.

Não quizemos então tirar ao collega a doce satisfação de adormecer sobre os louros, que a sua ingenuidade imaginara.

Como voltasse o collega, de novo a tratar desse assumpto promettendo continuar, julgamos de direito fazer essa declaração e, ao mesmo tempo, affirmar que aquella repartição publica será, em breve dotada de outros melhoramentos que, como o que já nos referimos dever-se-hão aos esforços empregados para isso, por aquelles dois distinctos republicanos.

Veja *O Jornal*, nestas linhas escriptas para uma simples explicação, a attenção que nos merece, e não uma supposta má vontade que, absolutamente não tem razão de existir.

Missa

Pelo descanço d'alma do infortunado joven Carlos Carvalho, foi resada, hoje, na Igreja Matriz, uma missa de «requiem».

A' ella compareceram além dos parentes, grande numero de exmas. familias e amigos do fallecido.

Cap. Xavier do Valle

O nosso digno amigo e correligionario Sr. capitão Antonio Xavier do Valle, foi nomeado administrador effectivo da Meza Federal de Rendas, de S. Victoria.

Agradecimento

Do nosso amigo sr. Thomaz Fernandes Gonçalves e exma. familia publicamos, neste numero, um agradecimento.

Rouquidão ? BROMIL

AS PAREDES DE VOSSA CASA SÃO HUMIDAS?

USAI O HYDROFUGO CASTOR

E' um producto liquido a base de betume

Seu emprego não necessita nenhuma preparação, nem mão de obra especial.

Deixa intactas as qualidades naturaes do cimento com o qual se mistura e nunca prejudica nem seu endurecimento nem a solidez dos rebocos e argamassas.

O Hydrofugo Castor se prepara e se applica como o cimento commum.

Para um sacco de cimento de 50 kilos 2 1/2 á 3 saccos de areia e 2 a 2 1/2 litros de Hydrofugo Castor.

Unicos importadores para o Estado do Rio Grande do Sul

BOMERT & DE BOER.

Representante nesta cidade ALDEMAR A. PITREZ

(31—12 911)

Dolly Deidrich

Acha-se n'esta cidade o nosso digno amigo e correligionario Sr. Dolly Deidrich, representante da casa commercial Daichmann & Cª, de Porto Alegre.

Morreu de susto

A *Tribuna*, de Pelotas deu esta noticia:

«Hontem, 26, no Passo das Pedras, na residencia de um conceituado cavalheiro ali morador e medico licenciado, deu-se uma tristissima scena que roubou á vida uma sua filha que contava apenas 13 annos de idade.

A menor achava-se costurando, calmamente, em uma machina, ao lado do seu genitor, quando um menino, tambem filho deste, montou num cavallo que se achava parado á frente do predio.

O animal começou então a corcovear, e aquelle cavalheiro, vendo o perigo em que o filho se achava, correu a soccorrel-o, immediatamente.

De volta ao interior do predio, deparou a filha cahida ao sólo com uma syncope.

Apesar de attendida com presteza a infeliz menina falleceu momentos após.

Calcula-se que o susto de vêr o irmão em perigo foi o que a victimou».

OBITOS

Dia 1º.

Saul, filho de Arthur B. de Faria, 4 horas, branco, brazileiro—Atrepsia.

Helio, filho de Duarte Alves, 8 mezes, branco, brazileiro—Meningete cerebro espinhal.

Idelma, filha de Fernando Mendes, 57 dias, branca, brazileira—Atrepria.

Innocencia, filha de Julia Pereira, 3 mezes branca, brasileira—Convulsões.

Nahyr, filha de Pedro A. Fernandes, 4 mezes, branca, brazileira — Infecção intestinal.

Colombo

O vapor «Colombo,» do «Lloyd Brazileiro,» zarpou hoje, deste porto com destino ao Rio Grande e escalas.

Passageiros

Embarcados em Jaguarão, com destino a Rio Grande e escalas.

Margarida Silveira, João B. Ricardo, Eduardo Teixeira Bastos, D. Conceição Lopes Bastos, Capitão Conrado Sebrão Carvalho Lima, Walter da Fonseca e Silva, Osorio Fonseca, Miguel Brigante, Antonio Guedes Coutinho, Alberto Almeida Neves, José Marques, Eugenio C. Souza, Francisco Ricci, Dr. João Luiz de Faria Santos, Joaquim L. Rosa, José Cornelio Braga, Lima Juky, Manoel Pinto Ferreira Junior, Luiz Cassales.

Secção Livre

Moveis em liquidação

Previno que, por motivo de mudança, estou procedendo, em minha residencia á completa liquidação das existencias de minha casa de moveis.

Não tendo mais empregado, fico unico encarregado da liquidação das contas activas e passivas do deposito de moveis, não tendo mais ninguem autorisação para tal fim.

Os compradores serão d'ora em diante attendidos por mim, beneficiando do preços da liquidação até fim do anno.

Adolpho Fabre.

(até 14.)

Club Instrucção e Recreio

Sessão de Assembléa Geral

De ordem do snr. Presidente convido a todos os socios desta sociedade, para a sessão de posse da nova Directoria, quinta-feira, 7 do corrente ás 10 horas da noite.

Jaguarão 4 de Dezembro de 1911.

Armando Emydio.

Secretario.

até—7—12.

Agradecimento

O abaixo assignado sua esposa, filhos, genro, e netos, faltariam a um dos mais sagrado dos deveres, senão viessem por este meio demonstrar sua eterna gratidão ao distincto e illustrado medico Illmo. Sr. Manoel Amaro Junior aquem abaixo de Deus devo a minha existencia, devido a enfermidade de que fui acommettido gravemente, não abandonando o leito um momento emquanto não conseguio obter uma pequena melhora, e com medicação segura conseguio levantar me e achar-me hoje de todo restabelecido; desculpe-nos o distincto medico se vamos ferir sua reconhecida modestia.

Tambem não podemos deixar em silencio as pessoas de nossas amizades o muito que se interessaram pelas minhas melhoras já vizitando-me e prestando-me seus relevantissimos serviços, nosso profundo reconhecimento de gratidão.

Jaguarão 4 de Dezembro de 1911.

José Joaquim da Cunha.

(até 6—12)

AGRADECIMENTO

Thomas Fernandes Gonçalves, Ritta I. Gonçalves e filhos profundamente magoados pelo prematuro passamento de seu querido e saudoso filho e irmão Domiciano F. Gonçalves vêm por este meio agradecer a todas as pessôas, que desde o fatal e inesperado momento, os acompanharam dia e noite dando-lhes conforto e resignação e bem assim ao distincto medico Sr. Dr. Dermerval Pinto, pelo seu immediato comparecimento, á Sociedade Operaria Jaguarense que se fez representar, offerecendo seus serviços. A's illustradas redacções «d'A Situação,» «O Jornal» e «Mensageiro Catholico, pela noticia do fallecimento e palavras de resignação, e aos que os distinguiram depondo no ataúde, como prova de gratidão, Corôas, Bouquets e flôres, bem como as pessôas que lhes enviaram cartas e cartões de pesames, e piedosamente acompanharam o corpo á sua eterna morada.

Emfim á todos enviam o testemunho de seu reconhecimento e gratidão.

Jaguarão 4 de Dezembro de 1911.

(até 7)

Edital

Juvencio Athayde Affonso Inspector do Cemiterio Municipal.

Faz saber a todos que este edital virem ou delle noticia tiverem, que vae se proceder a exhumação dos restos mortaes de pessôas sepultadas nas Catacumbas do Cemiterio Municipal abaixo descriminadas.

Chama portanto as pessôas interessadas a virem ao Cemiterio se assim o desejarem, a recolher os restos das pessoas que lhe são caras, até o dia 15 do corrente mez.

ADULTOS

Saturnino Cazanova, catucumba nº.	6
Jose Echevengua	40
Nicoláu Vichense	52
Cecilia Fernandes Rodrigues	61
Venancia M. Paiva	64
Manoel Alves Terra	105
Abel Ancelmo de Araujo	125
Francisco Martins Medeiros	126

ANJOS

America Jardim	8
Maria Eugenia Costa	35

E para que chegue ao conhecimento de todos faço o presente para ser publicado pela imprensa.

Jaguarão 4 de Dezembro de 1911.

O Inspector do Cemiterio. *Juvencio Athayde Affonso.*

(até 15).

EDITAL

A commissão de alistamento de eleitores do Municipio de Jaguarão, etc.

Faz saber aos que este edital virem que, estando terminado o alistamento eleitoral deste municipio, dividio os districtos e secções e designou os edificios em que devem funccionar as mesas eleitoraes do modo seguinte:

1º. districto — 1ª.—Secção — funccionará no edificio da Intendencia Municipal, sala onde funcciona o Tribunal do Jury, e n'ella votarão os eleitores qualificados no 1º. districto do anno de 1905 a 1911 de lettra A.—

1º. districto —2ª.—Secção — funccionará no edificio da Intendencia Municipal, onde funcciona o expediente do Juiz e n'ella votarão os eleitores qualificados no 1º. districto do anno de 1905 a 1911 de lettras B a E.—

1º. districto—3ª.—Secção—funccionará no edificio do Theatro Esperança e n'ella votarão os eleitores qualificados no 1º. districto do anno de 1905 a 1911 de lettras F a I.—

1º. districto — 4ª.—Secção—funccionará no edificio do Centro Republicano, a rua Carlos Barboza, e n'ella votarão os eleitores qualificados no 1º. districto do anno de 1905 a 1911 de lettras J.—

1º. districto—5ª.—Secção—funccionará no edificio da Escola Publica Estadual da professora Dª. Alzira Barcellos a rua Carlos Barboza, Praça da Caridade, e n'ella votarão os eleitores qualificados no 1º. districto do anno de 1905 a 1911 de lettras L a O.—

1º. districto—6ª.—Secção—funccionará no Quartel da Secção Aduaneira, a rua Uruguayana e n'ella votarão os eleitores qualificados no 1º. districto do anno de 1905 a 1911 de lettras P a Z—

2º. districto—7ª.—Secção—funccionará na Escola Publica Estadual do Professor Adolpho Rodrigues da Silva, e n'ella votarão os eleitores qualificados nº. 2º. districto do anno de 1905 a 1911 de lettras A a Z—

3º. districto—8ª.—Secção—funccionará na casa de propriedade do Major Antonio Olympio de Mattos, lugar denominado *Quilombo*, e n'ella votarão os eleitores qualificados no 3º. districto no anno de 1905 a 1911 de lettras A a I e mais os eleitores de lettra J de nºs. 157—168—178—189—197—276—318—321—329—330—331—332—335—335—350—353—379 qualificados do anno de 1905 a 1911.

3º. districto—9ª.—Secção—funccionará na Escola Municipal do professor Victor Manoel Affonso Gomes, lugar denominado *Curral de Pedras*, e n'elle votarão os eleitores qualificados no 3º. districto de nºs.—384—390—411—502—523—535—536—548—554—562—579—590—610 qualificados no anno de 1905 lettra J. os de nºs. 17—53—61—71—97—e 128 lettra J qualificados no anno de 1906—os de nºs. 42—49 e 98 lettra, J qualificados no anno de 1909—o de nº. 30 lettra J qualificado no anno de 1910—o nº. 113 lettra J qualificado no anno de 1911 e mais os eleitores qualificados no 3º. districto de lettra L a Z.

E para conhecimento dos interessados mandou passar este edital, que será affixado no lugar publico e reproduzido pela imprensa uma vez. Cidade de Jaguarão, 16 de Novembro de 1911. Eu, Cantalicio Passos Feijó, Escrivão, o escrevi.

João Baptista Gonçalves.

João Custodio de Carvalho.

João Monteiro.

José Ponzi.

Florencio Corrêa Mirapalheta.

Manoel Caetano Pereira.

Está conforme o original data supra. O Escrivão Cantalicio P. Feijó.

Leitões

Na chacara do Sr. Juquita de Bram, tem a venda leitões por preços baratissimos.

Para tratar na mesma chacara de manhã até meio dia.

PEITORAL DE ANGICO PELOTENSE

Não ha em todo o mundo medicamento mais efficaz contra tosses, restriados, influenza, coqueluche, bronchites, etc., do que o PEITORAL DE ANGICO PELOTENSE, verdadeiro especifico contra a tuberculose nos primeiros gráos. E' o melhor peitoral do mundo. Fabricaos-se no Rio Grande do Sul. Vende-se em todas as pharmacias, drogarias e casas de commercio na campanha. Pedir sempre o verdadeiro **Peitoral de Angico Pelotense**; os vidros são grandes, o preço é barato e o remedio não fermenta e não se estraga. Não tem resguardo nem dieta.

E' UM XAROPE PRETO E SABOROSO

COM XAROPE QUASI PRETO, MUITO DENSO, REJEITAR OS XAROPES CLAROS COMO DESTITUIDOS DE ANGICO E DO SEU EFFEITO

Fabrica: Drogaria Eduardo Sequeira, Pelotas, Rio Grande do Sul

SOFFRIA HORRIVELMENTE

De Bagé escrevem ao depositario geral:—Bagé, 11 de Abril de 1909.—Snr. Eduardo Sequeira.—Pelotas.—Tendo feito uso do poderoso **Peitoral de Angico Pelotense** em uma filhinha minha, que ha tres annos soffria horrivelmente de uma tosse pertinaz, aconselhado por um meu amigo, fui favorecido pela sorte, visto ter colhido beneficos resultados. Hoje, acho-me feliz por ver minha filha radicalmente curada. Faço este attestado em prova de reconhecimento e para que faça delle o uso que lhe convier. Vosso creado e obr.—**Rogelino Bolivar**—Rua Tres de Fevereiro n. 72.—O **Peitoral de Angico Pelotense** acha-se á venda em todas as pharmacias, drogarias e casas de commercio da campanha. Cuidado com as imitações. O verdadeiro **Peitoral de Angico Pelotense** é um inimgente xarope espesso e muito escuro, quasi negro. Rejeitar os xaropes claros e muito fluidos.

Vende-se em todas as pharmacias e na drogaria **J. M. Pacheco.**

59—RUA DOS ANDRADAS—59

Depositos: Pelotas, Eduardo C. Siqueira; Rio, Drogaria Pacheco Corrêa dos Andradas n. 59; S. Paulo, Baruel & C.; Santos, Drogaria Colombo de A. Leal & Comp.

IT NERARIO DE LA DILIGENCIA DE PAULINO SILVEIRA

Que hace la carrera de Melo á Artigas, vice-versa

DIA DE SALIDAS

DE MELO		DE ARTIGAS	
Maio	3, 12, 21, 31	Maio	6, 16, 25
Junio	9, 18, 28	Junio	3, 13, 22
Julio	7, 16, 27	Julio 1º, 11.	20, 29
Agosto	4. 13, 23	Agosto	8, 17, 26
Setiembre 1, 10	20, 29	Setiembre	5, 14, 23

NOTA:--Por equipaje de pasajeros, pasando de 15 kilos se pagará, 0,06 centésimos kilo.

El empresario: Paulino Silveira.

Agencia em Jaguarão Erico Leivas.—Em Artigas Aniceto Vil lanueva.—Em Melo Manuel Martinez.

AGGNCIA GENERAL DE PUBLICACIONES Y TELEGRAPHICA

LA AURORA

— FUNDADA EM 1890 —

ISAURO P. ARGUELO

Representa las principales casas comerciales de la Capital Federal

Avisos par a todos los periódicos de la Republica.

Servicio telegrafico, noticioso y comercial para los periódicos de las provincias.

Comisiones en general Officinas Balcarce 168-Coop. Telef. 4698

BUENOS AYRES

Hotel Placidò

ANTIGO DOS VIAJANTES

—DE—

FLACIDO DA C. CARNEIRO

Este Hotel tendo passado por grandes reformas, offerece aos srs. viajantes e a sua amavel freguezia em geral, bom trato, commodos especiaes, liquidos finos e variados, por preços com modos.

O serviço de cosinha está em mão de pessoa habilitada na arte, que trabalha com todo asseio.

Praça Marquez do Herval, confronte a Igreja Matriz—HERVAL

Itinerario da Dil gencia

PAQUETE JAGUARENSE

De propriedade de João Carlos Ferreira, que faz a carreira entre Jaguarão, Arroio Grande e de Piratiny a Estação

Sahidas de Jaguarão aos Sabbados —Sahidas da Estação ás terças-feiras
Do Arroio Grande para a Estação Piratiny aos Domingos—Do Arroio Grande a Jaguarão ás quintas-feiras

AGENTES

Em Jaguarão, Porfirio Barbachan. No Arroio Grande, Octaviano Silva. Na Estação Piratiny, o Proprietario

NOTA.—Esta empresa acha-se montada em excellentes condições, dispondo de superior cavalhada, podendo portanto bem servir aos Srs. viajantes.

Cada passageiro tem direito a levar de frete até 15 kilos de bagagem. Pelo que exceder desse peso será cobrado diminuto frete.

Não serão recebidos passageiros que não venham munidos de bilhetes das agencias nem encommendas que não tenham sido por ellas despachadas.

Nova linha de diligencia

DE

Maurício Mieres

Entre Jaguarão e a Estação de Piratiny

Sahidas—De Jaguarão ao Arroio Grande ás segundas-feira.
Do Arroio Grande para a Estação ás terças feira.
Regresso—Da Estação para o Arroio Grande ás quintas feira.
Do Arroio Grande para Jaguarão ás sextas-feir. s.

AGENTES:—Em Jaguarão: Hotel Francez—No Arroio Grande: Theophilo P. Ribeiro—Na Estação de Piratiny: João Pereira de Castro.

NOTA:—Espera-se pelo trem de Bagé com previo avizo.

Maioral: Felix Souza.

Salvação de quem soffre do estomago!!

SÓ SERÁ DYSEPTICO QUEM QUIZER

Estas verdades acima ditas tem sido innumeras vezes comprovadas por generosissimos doentes do estomago e dos intestinos.

O Elixir digestivo Leivas Leite, excellente eupeptico e digestivo é o preparado com ingredientes de primeira ordem, sob severa fiscalização.

As digestões difficeis, dores de estomago, dyspepsias, fastio, dores de cabeça, embaraços gastricos, atonia intestinal, molestias todas devidas tão somente á pobreza do suco digestivo estomago, sois maravilhosamente combatidas pelo Elixir digestivo Leivas Leite, pharmaceutico em Pelotas.

Os illustrados clinicos de Pelotas, Drs. Amarante, Brusque, Leivas, Rasgado, Calero, Tancredo de Sá, Pompeu Souza attestaram todos os bons effeitos de tão poderoso elixir digestivo.

Os Drs. Sebastião Leão, Pitta Pinheiro, SamuelLeite, A. Massun, Ferreira Santos, de Porto Alegre são da mesma opinião e receitam como primeiros, constantemente, o Elixir digestivo Leivas Leite, aos seus doentes. E' melhor que qualquer outro preparado, estrangeiro ou não, e muito mais barato.

Acha-se em todas as boas pharmacias e drogarias.

Deposito geral:—Drogaria de Eduardo C. Sequiera

PELOTAS

ARMAZEM 10 DE MARÇO

DE

JOÃO MARTINS DA SILVA

(SUCCESSOR DE CONDESSA & COMP.)

81 — Rua 15 de Novembro — 81

Este estabelecimento continua sempre com completo sortimento de generos nacionaes e estrangeiros, seccos e molhados.

Ferragens—Completo sortimento de ferragens de todas as classes, louças e vidros.

Materiaes de Construcções—Taboados, tirantes, ripas, telhas de zinco, barro, terra romana e cal.

Deposito permanente de vinho de todas as classes arames e madeiras para aramados.

Fructos do Paiz—Compram toda classe, pagando os mais altos preços da praça.

Compram e vendem ouro amoedado

OURIVESARIA AGUIAR

DE

ANTONIO AGUIAR

Rua 15 de Novembro Num. 37

Esta casa, recentemente aberta, encarrega-se de confeccionar todo e qualquer trabalho em ouro e prata, de modo a satisfazer o mais exigente freguez.

PREÇOS MODICOS

A Machina de Costura

ORIGINAL VICTORIA

Marca Registrada

Distingue se de qualquer outra:
Pela sua elegancia:
Pela sua suavidade de trabalho:
Pela sua grande simplicidade:
Pela sua construcção solida e duradoura; e
Pelo seu andamento rapido e silencioso.

Estas notaveis qualidades valeram a nossa incomparavel **Original Victoria** a sua reputação universal e sem precedente.

Em todas as casas, tanto nas da alta sociedade como nas burguezas e de operarios, e em todos os bons atelieres, esta machina **Original Victoria** e o primeiro logar.

Pelo seu mechanismo simples e engenhoso ella não precisa de reparações e a sua aprendizagem è das mais faceis **A Original Victoria** offerece por estes motivos aos seus compradores uma garantia séria e illimitada motivo que a torna preferida por todos.

Superior a qualquer outra a **Original Victoria** não teme concorrencia alguma.

Desconfiem das imitações e exijam a verdadeira marca **Original Victoria**, sem a qual não póde haver garantia.

Unico recebedor n'esta praça

SEVERO A. PIUMA

ARAME DE AÇO OVALLADO

DE

ALTA RESISTENCIA

MARCA GORGON REGISTRADA

Nº. 18 X 6

Resistencia	970 kilos
Comprimento	477 metro
Peso	20 kil

É o mais preferido em todo o Estado

O QUE TEM DEMONSTRADO PELA SUA EXTRAORDINARIA PROCURA

Arame farpado de aço galvanisado

Marca GAUCHADA Registrada

GARANTIDO | Resistencia 51 | Comprimento 50 metros | Peso | GARANTIDO

A extraordinaria procura d'este arame, demonstra exclusivamente a preferencia que os Srs. estancieiros dão ao artigo, não só por sua superior qualidade como tambem, nenhum outro arame farpado offerece as vantagens acima descriptas em resistencia e medição.

SEVERO ALGEMIRO PIUMA

UNICO RECEBEDOR EM JAGUARÃO

FORMOSINA

CREME DE ROSAS FARA A CUTIS

Amacia, limpa, perfuma e dá côr — Aformosela o rosto e realça a belleza

Faz desapparecer cravos, espinhas, manchas, echimosis, sardas e pannos

Não é gordurosa, não mancha, nem empasta a pelle.!

MAIS BARATA QUE QUALQUER OUTRA

A' venda nas principaes pharmacias e casas de commercio.

ELIXIR DE GALEGA

Augmenta o leite das mães que amamentam

VIDRO 4$500

A' venda em todas as pharmacias

Caixa Geral das Familias

—FUNDADA EM 1881—

Porque me segurei na Caixa Geral das Familias

Porque é a mais antiga das Sociedades Brasileiras de seguros sobre a vida; tem a solidez e honestidade testemunhadas por 30 annos do mais honesto e regular funccionamento; sempre pagou os contractos immediatamente á apresentação das respectivas provas, sem que até hoje tenha tido **uma unica reclamação** por falta de prompto pagamento.

E' uma sociedade **puramente mutua**. O Excedente pertence exclusivamente aos possuidores de apolices, visto que não se lhes tira parte alguma do Excedente para distribuir a accionistas.

A Sociedade pertence aos Segurados, os quaes tem todo o peso na direcção dos negocios, e no interesse exclusivo dos quaes ella é administradora.

As operações financeiras da **Caixa Geral das Familias** são feitas em nome da Sociedade, e não em nome de uma ou mais pessoas.

Todos os lucros sejam elles de que natureza forem, pertencem aos Segurados, aos quaes exclusivamente revertem.

A Caixa Geral das Familias tem as suas **reservas em Apolices, Predios e Moeda.**

A Administração e os Delegados Fiscaes são escolhidos d'entre os Segurados, segundo o voto da maioria nas Assembléas devidamente convocadas.

Cada socio da Sociedade tem direito a um voto nas suas Assembléas.

Aquelle que não puder comparecer pessoalmente, pode se fazer representar por outro qualquer socio.

A Caixa Geral das Familias é uma Sociedade pelos Segurados, dos Segurados, e para os Segurados.

Sendo a sua séde no Rio de Janeiro, todas as deliberações são **immediatas.**

Seus capitaes ficam no paiz onde sua applicação é sempre conhecida, concorrendo para a prosperidade da Lavoura, Commercio e Industria nacionaes.

Suas tabellas são as mais modicas possivel. E eu, como Segurado gozo das seguintes vantagens e privilegios:

a) de 5 em 5 annos participo dos **lucros** que forem verificados nos balanços, sujeitos a exame e julgamento dos proprios Segurados;

b) tenho sempre o **praso de favor, vigorando a minha apolice** apezar de serem os premios devidos nas respectivas epochas;

c) tenho a faculdade de fazer reverter o beneficio do seguro para quem fôr de meu agrado determinando isso na proposta inicial;

d) tenho minha Apolice, durante todo o prazo do contracto, incluida no **Resgate Semanal**, a 23 de Junho e 24 de Dezembro, de cada anno, podendo ser beneficiado de cada vez com direito de continuar com a minha Apolice em vigor, pagando o mesmo premio que anteriormente, independente de nova proposta e sem que seja submettido a novo exame medico, e consequentemente, concorrendo sempre aos novos e consecutivos sorteios, feitos de 6 em 6 mezes;

e) desde que tenha effectuado pagamentos, pelo menos de 3 annuidades, minha Apolice não cahirá em commisso, terá sempre um **valor real e incontestavel**, apezar de ter gozado da garantia do seguro integral, em caso de morte, durante todo o tempo decorrido, e de ter sido minha Apolice incluida 6 ou mais vezes no **Resgate Semestral.**

Não tendo, pois, de **morrer para ganhar.**

Si viver 3. 10. 15 ou 20 annos, poderei liquidar a minha Apolice da maneira que melhor convenha á minha situação, e si fallecer antes, terei conseguido deixar á minha Familia ou Herdeiros, recursos immediatos, isto é, uma herança liquida e certa em dinheiro, e não uma demanda.

A Caixa Geral das Familias pelo seu **Systema e Organisação**, symbolisa o mais perfeito typo de Sociedade de Seguros Mutuos Sobre a Vida, e por conseguinte ella é a melhor de todas as Sociedades e garante aos seus Segurados a melhor fórma de protecção e de emprego de capital.

Séde da Sociedade

87 — AVENIDA CENTRAL — 87

RIO DE JANEIRO

AVISO: Continua como agente da Sociedade o **Sr. Emygdio Gerundio**

LUIZ QUINTAES.

Agente geral

Correspondente nesta cidade: *Rocha, Leite & C.*

Nueva Sastreria Pereira

de

MANUEL PEREIRA

VILLA DE ARTIGAS

El proprietario de este nuevo establecimento tiene la satisfación de participar al publico en general que acaba de instalar en esta Villa una bien surtida Sastreria en al cual se confecciona con prontitud y esmero toda obra concerniente al ramo.

Posee un basto surtido de casimires extranjeros propios para la estación. Además un selecto surtido de cortes de chalecos de piquet y de seda.

Tiene siempre ropa hecha de todos precios y medidas.

Trabajos garantidos y precios módicos